

Grunnmynd undirstöður húss
mkv. 1:50

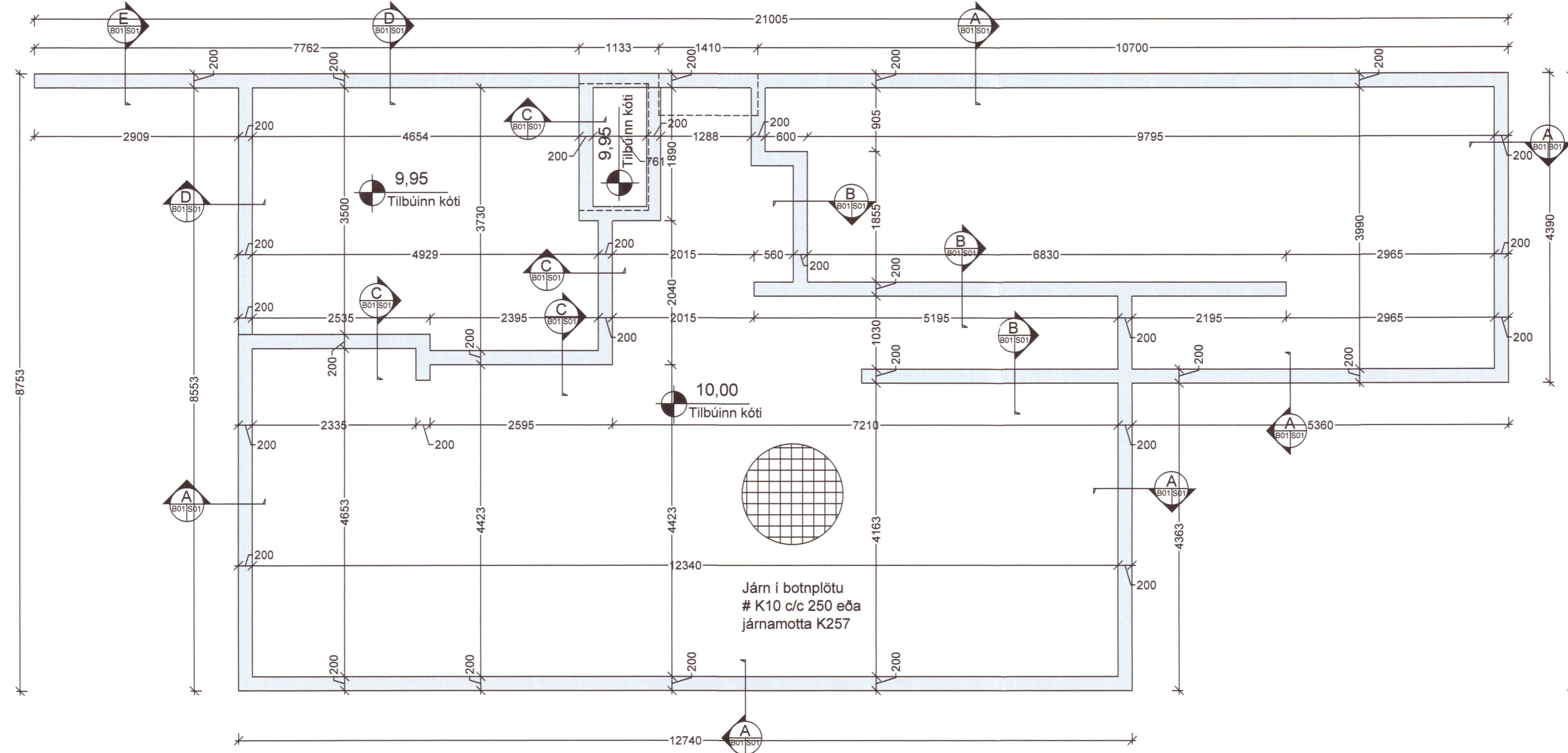

Grunnmynd burðarvirki húss ofan botnplötu
mkv. 1:50

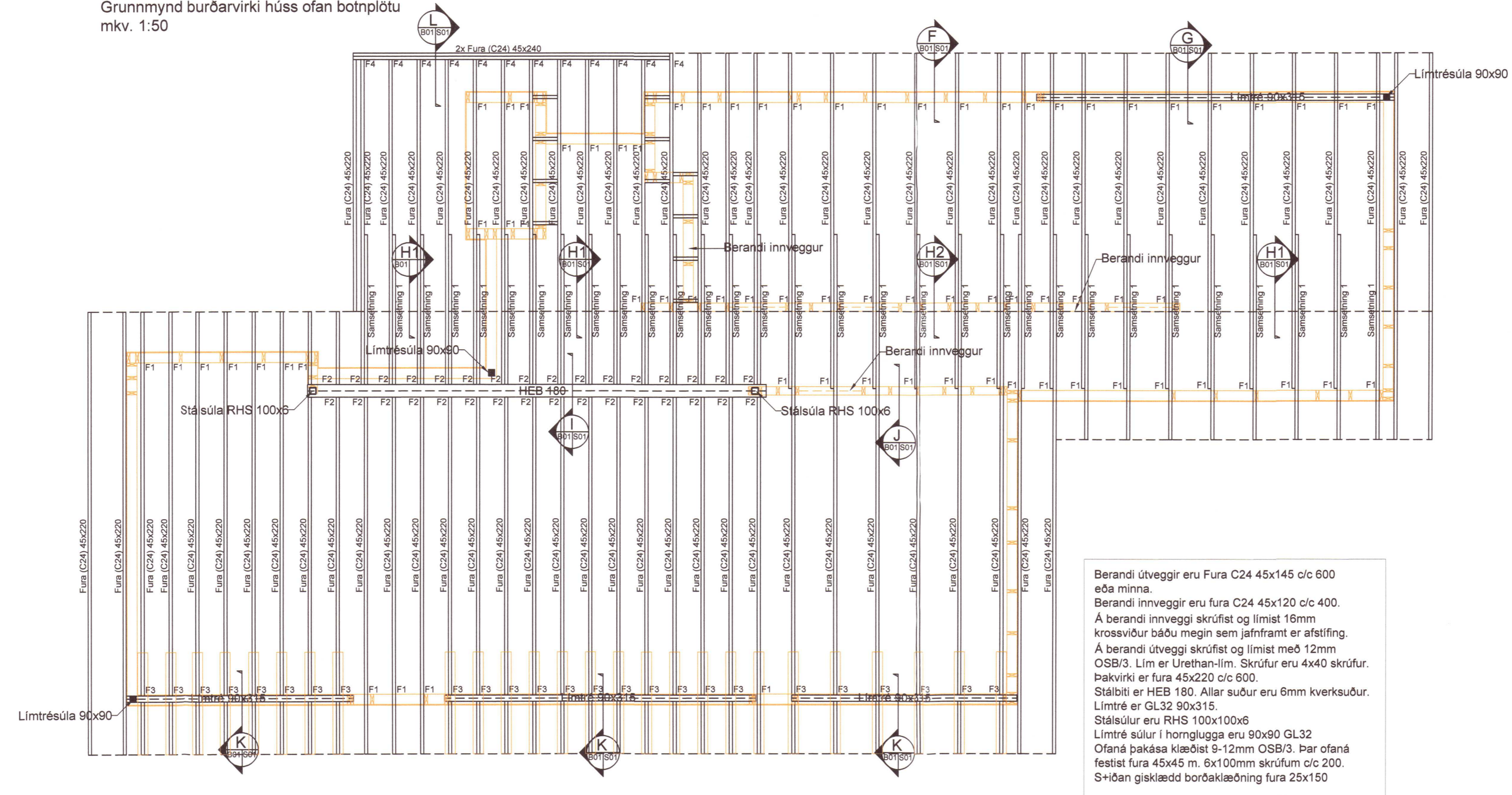

Berandi útvæggir eru Fura C24 45x145 c/c 600 eða minna.
Berandi innveggir eru fura C24 45x120 c/c 400.
Á berandi innveggi skruflást og límist 16mm krossviður báðu megin sam jafnframt er afstíffing.
Á berandi útvæggi skruflást og límist með 12mm OSB/3. Lim er Urethan-lím. Skruflur eru 4x40 skruflur.
Þakvirki er fura 45x220 c/c 600.
Stálbiti er HEB 180. Allar súður eru 6mm kverksúður.
Límtré er GL32 90x315.
Stálsútur eru RHS 100x100x6
Límtré súlur í hornplugga eru 90x90 GL32
Ofaná þakáa klæðist 9-12mm OSB/3. Þar ofaná festist fura 45x45 m. 6x100mm skruflum c/c 200.
S-íðan gisklæddi borðklæðing fura 25x150

Umhverfis- og tæknisvið Uppsveita
Yfirfarið
- 5 MAY 2022
Ski. Sól
Fl. Byggingarfulltrúi

ÚTGÁFUFRILL

NÚMER	DAGS.	SKYRINGAR	UNNID.

DAGS. SAMRÆM HÖNNUÐUR
Ski. Sól

20220652

EMIL ÞÓR GUÐMUNDSSON
FTI

HAMRABORG 10
200 KÓPAVOGUR
GSM: 898 9517
NETFANG: emil@emil.is
kt: 280456-3499

HEITI VERKS:
Álfabyggð 15

HEITI TEKNINGAR:
Burðarvirki grunnmyndir

MKV: 1:50	DAGS. 06.02.2022	VERK NR.	
TEKNAÐ. EÞG	YFIRFARIÐ EÞG	SAMÞYKKT EÞG	NR. TEKNINGAR
DAGS UNDIRSKR.	NAFN HÖNNUÐAR		B01
UNDIRSKR. HÖNNUÐAR	EMIL ÞÓR GUÐMUNDSSON	ÚTGÁFA	