

Skýringar:

T1 = Mælakassi utanálggjandi T2 = Greinatafla innfelld  
 S1 = Tengibox ljósleiðara, S2 = Ljósleiðarabox, S3 = Beinir (router)  
 Öll rör skulu vera plaströr ø20mm og vír 3x1,5.  
 Brotnar línur tákna lagnir í gólfi, innréttingu eða í jörðu  
 Málstraumur rofa og tengla sé 16A  
 Hæð rofa sé 110cm og tengla 20cm frá ilögðu gólfi  
 Tenglar við rofa skulu vera í sömu hæð og rofinn h = 110cm.  
 Ofangreint gildir nema annars sé getið.  
 Taka skal mið af innréttingum áður en dósir og lagnir  
 við þær eru staðsettar

⊗ = Innfelld LED ljós í loft



⊗ = Hraðastillir fyrir útsogsblásara í rofadós



= Þráðlaus dyrabjalla og hnappur

Aðalhönnuður:



**AKKUR SF** Tækniþjónusta  
 Arnarhraun 24, 220 Hafnarfjörður  
 sími: 820 1474, akkur@islandia.is

Breytt: 21.06.2023

Teiknað: ER

Dags.: 12.04.2022

Verk nr.:

Verkefni: Bústaður Álfbayggð 19 Grímsnesi

Teikning: Raflögn

Undirskrift:

Eiríkur Rósberg rafm.tæknifr. k.t. 020145-4479

Kvarði:

1:50

Teikn.nr.

01

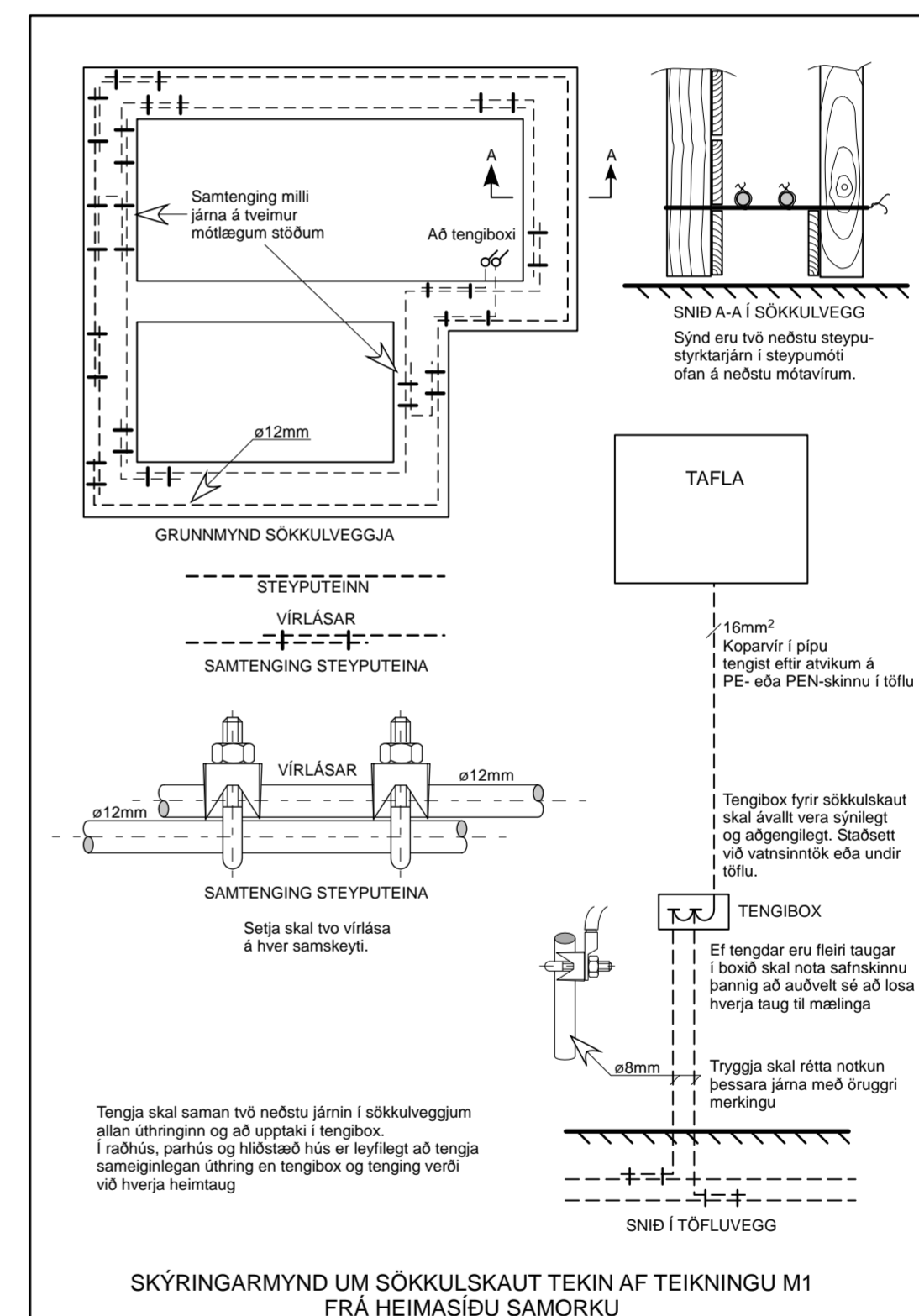
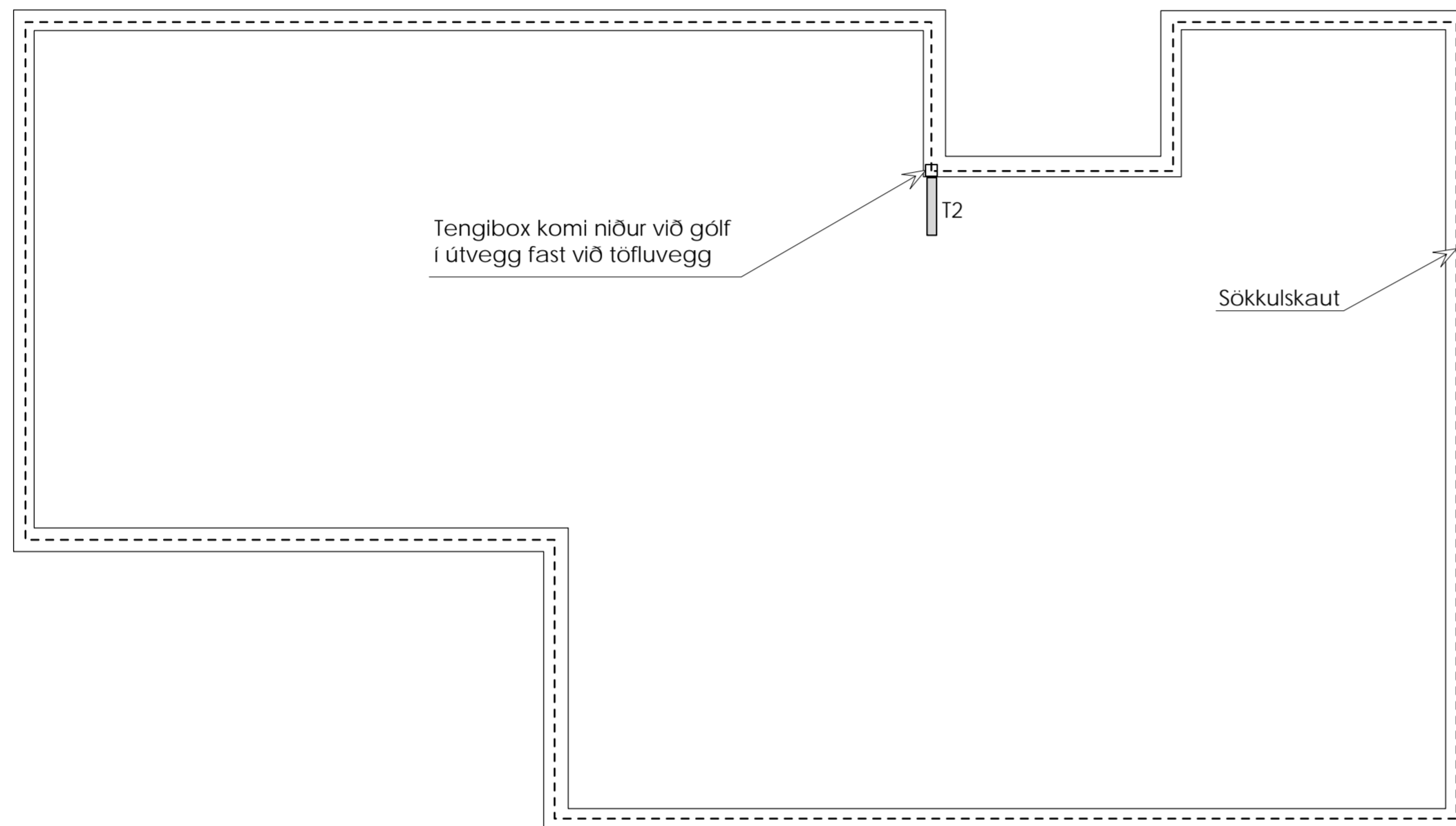

Aðalhönnuður:

 <b>AKKUR SF</b> Tækniþjónusta Arnarhraun 24, 220 Hafnarfjörður sími: 820 1474, akkur@islandia.is	Verkefni: Bústaður Álfbabyggð 19 Grímsnesi	Kvarði:
	Teikning: Rafloagn Sökkulskaut	1:50
Breytt:	Undirskrift:	Teikn.nr.
Teiknað: ER	Dags.: 12.04.2022	Verk nr.:
Eiríkur Rósberg rafm.tæknifr. k.t. 020145-4479		02

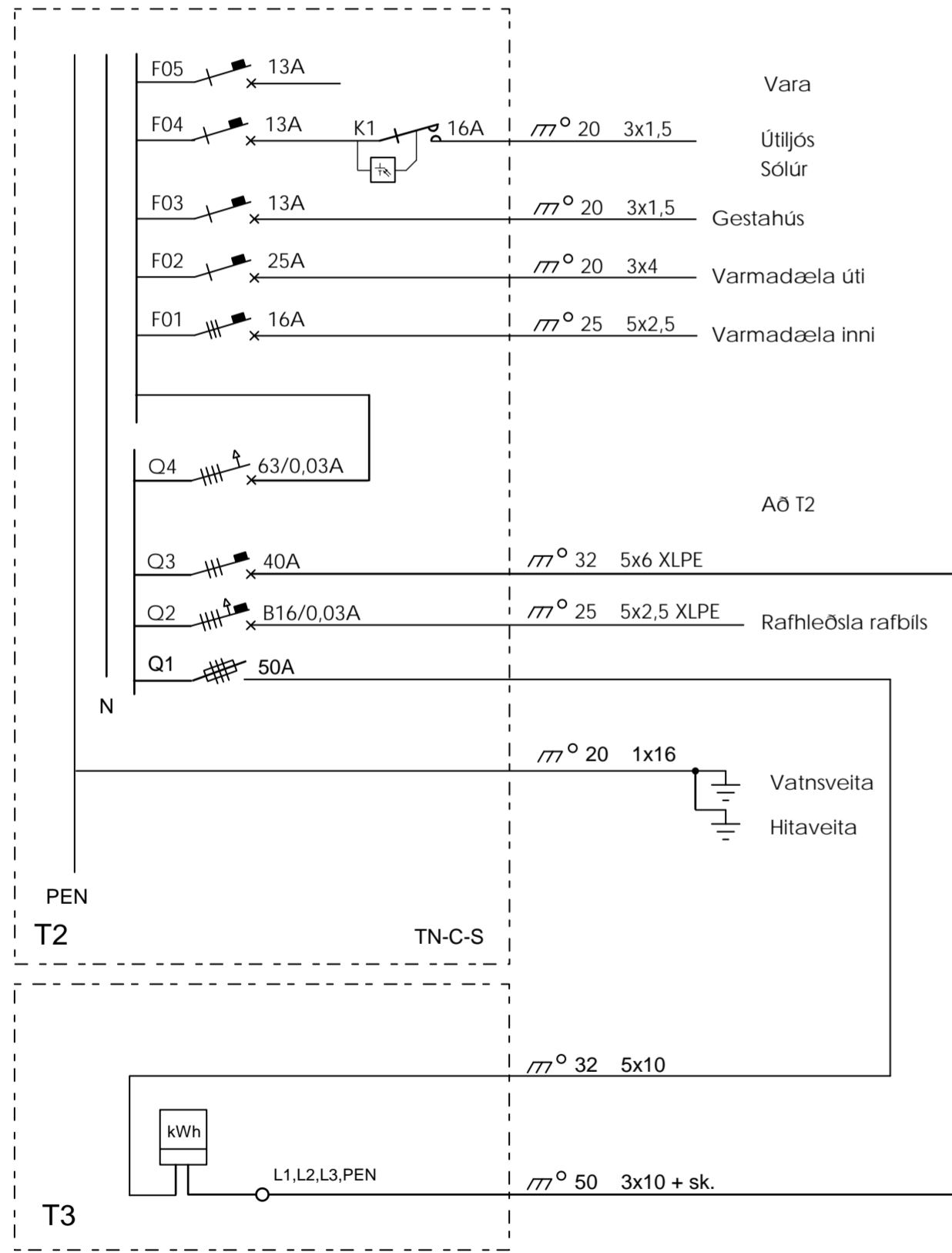

Einlinumynd

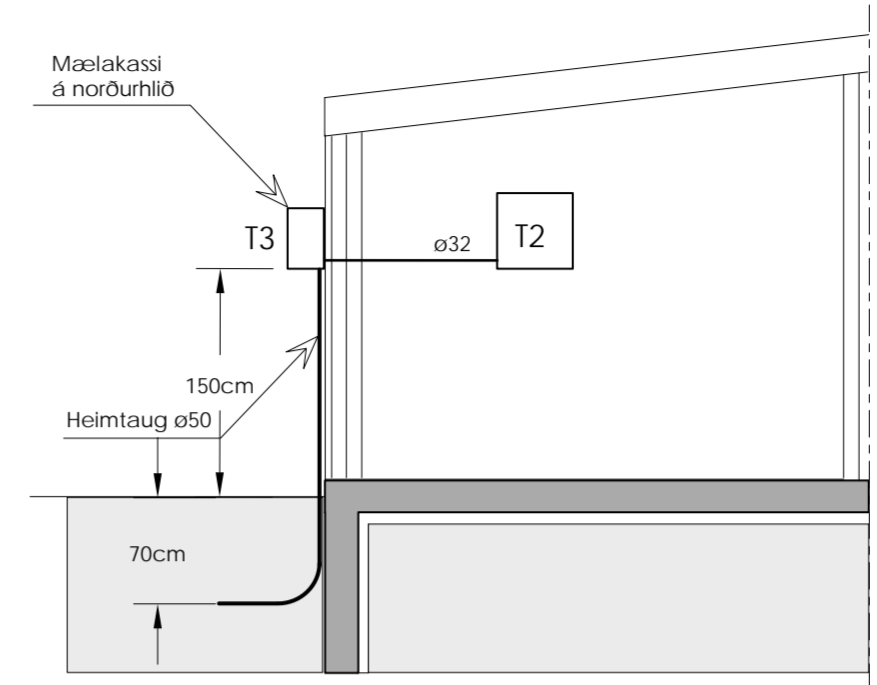
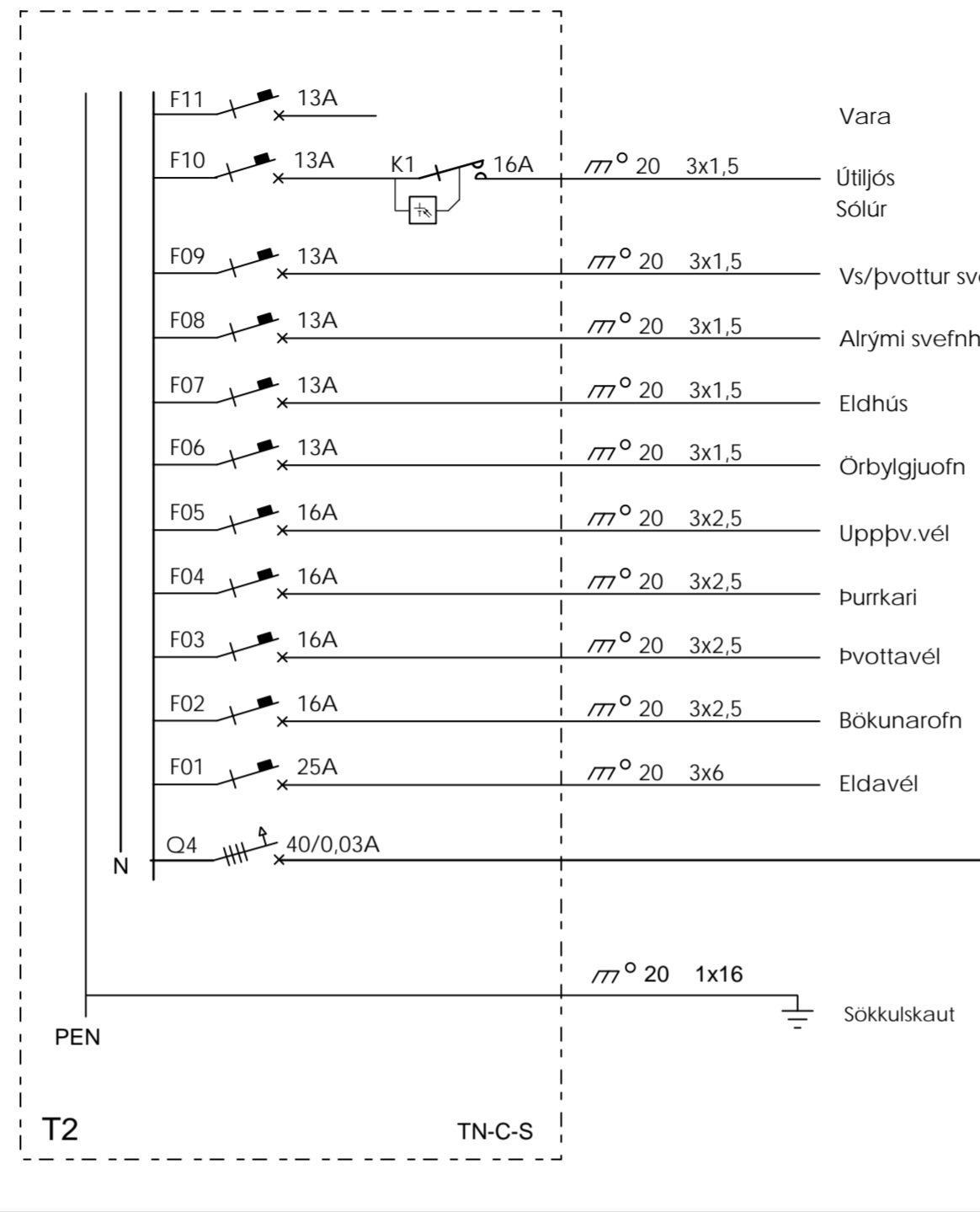

Snið 1:50

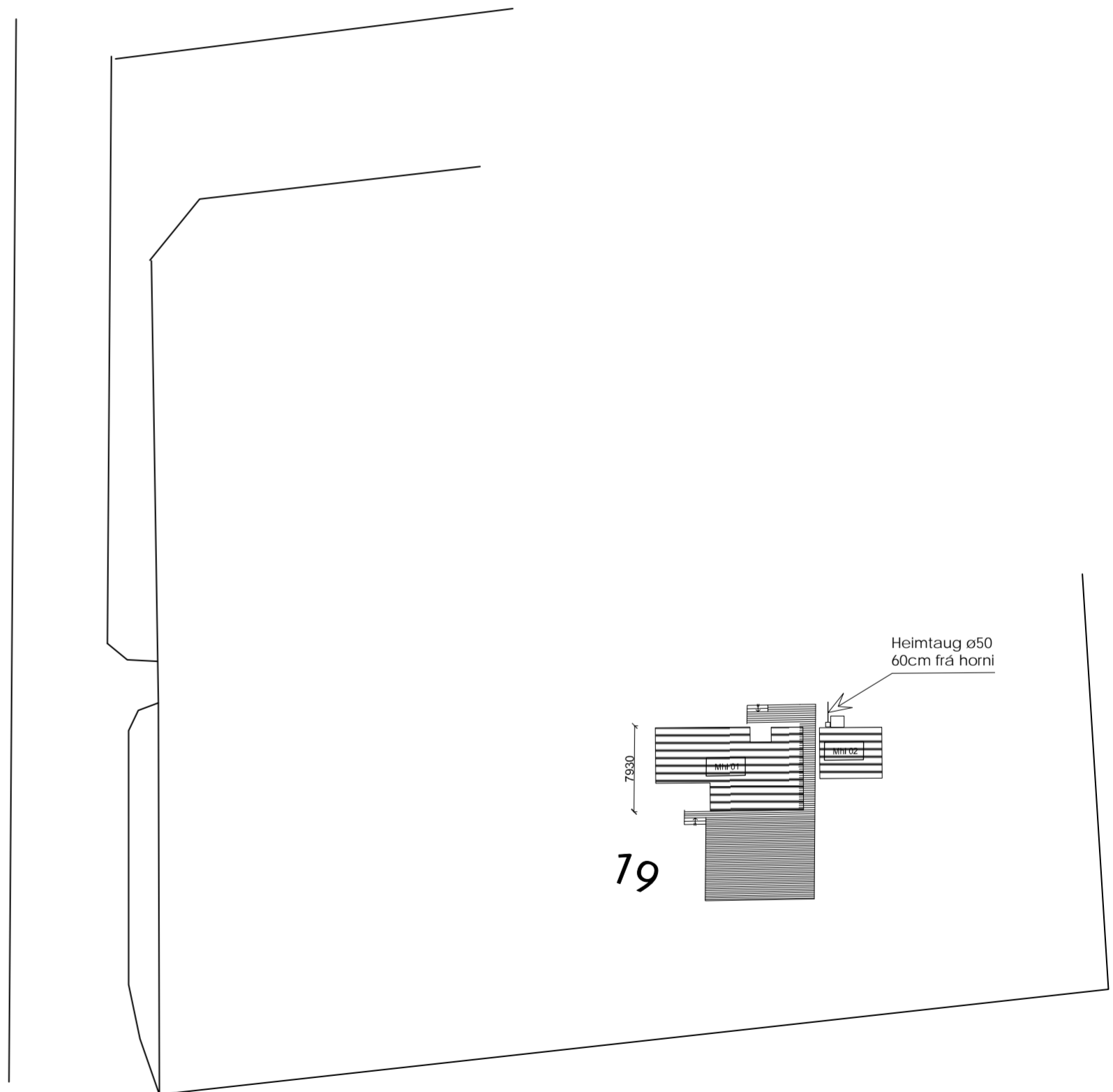

Afstöðumynd 1:50

Aðalhönnuður:

 <b>AKKUR SF</b> Tækniþjónusta Arnarhraun 24, 220 Hafnarfjörður sími: 820 1474, akkur@islandia.is	Verkheiti: Bústaður Álfabyggð 19 Grímsnesi	Kvarði: <b>1:50</b>
	Teikning: Raflögn Snið einlinumynd afstöðumynd	Teikn.nr.: <b>03</b>
Breytt: 21.06.2023	Undirskrift:	
Teiknað: ER	Dags.: 12.04.2022	Verk nr.:
Eiríkur Rósberg rafm.tæknifr. k.t. 020145-4479		