

### SKÝRINGAR:

BENDISTÁL  
STÁL MERKT K ER KAMBSTÁL - B500NC SKV  
ÍST NS 3576-3:2005

STEYPUHULA:  
ÞAR SEM STEYPA LEGST AÐ JARÐVEGI, 75mm  
LÁGMARKSSTEYPUHULA 35mm

STEINSTEYPA  
C25/30 - LOFT<5,0% - SEMENT>300kg/m<sup>3</sup> V/S TALA <0,55

ÁLAGSFORSENDUR  
NOTÁLAG: SAMKVÆMT ÍST EN 1990:2002,  
ÍST EN 191 1-1:2002,  
ÁSAMT ÞJÓÐARVIÐAUKA STAÐLARÁÐS ÍSLANDS.

VINDÁLAG: SAMKVÆMT ÍST EN 1991-1-4:2005,  
ÁSAMT ÞJÓÐARVIÐAUKA STAÐLARÁÐS ÍSLANDS.

SNJÓÁLAG: SAMKVÆMT ÍST EN 1991-1-3:2003,  
ÁSAMT ÞJÓÐARVIÐAUKA STAÐLARÁÐS ÍSLANDS.

JARÐSKJÁLFTAÁLAG: SAMKVÆMT ÍST EN 1998-1:2004,  
ÁSAMT ÞJÓÐARVIÐAUKA STAÐLARÁÐS ÍSLANDS.

GRUNDUN: SAMKVÆMT ÍST EN 1997-1:2004,  
ÁSAMT ÞJÓÐARVIÐAUKA STAÐLARÁÐS ÍSLANDS.

GRUNDAÐ ER Á VEL ÞJAPPADA FYLLINGU  
MESTA ÁLAG Á UNDIRSTÖÐU ER MINNA EN 0,3 MN/m<sup>2</sup>

**GRUNNMYND - UNDIRSTÖÐUR**  
1:50 (A2)

### ÁLFABYGGÐ 31 - L231843

FRÍSTUNDAHÚS Mhl.01 - GRUNNMYND - UNDIRSTÖÐUR SNID	Mkv.	1:50	1:20
	Hannað		EV
	Teiknað		EV
Dags.	4.APRÍL.2022	Blað	- AF -
Nr.	B001		Yfirfarið

Hönnunarstjóri	Eyjólfur Valgarðsson Byggingatæknifræðingur B.cs. Hraunprýði 6 210 Garðabæ. gsm:8917257 evtraust@gmail.com
Eyjólfur Valgarðsson Kt:280857-4169	

Nr.	Dags.	Breyting	Af

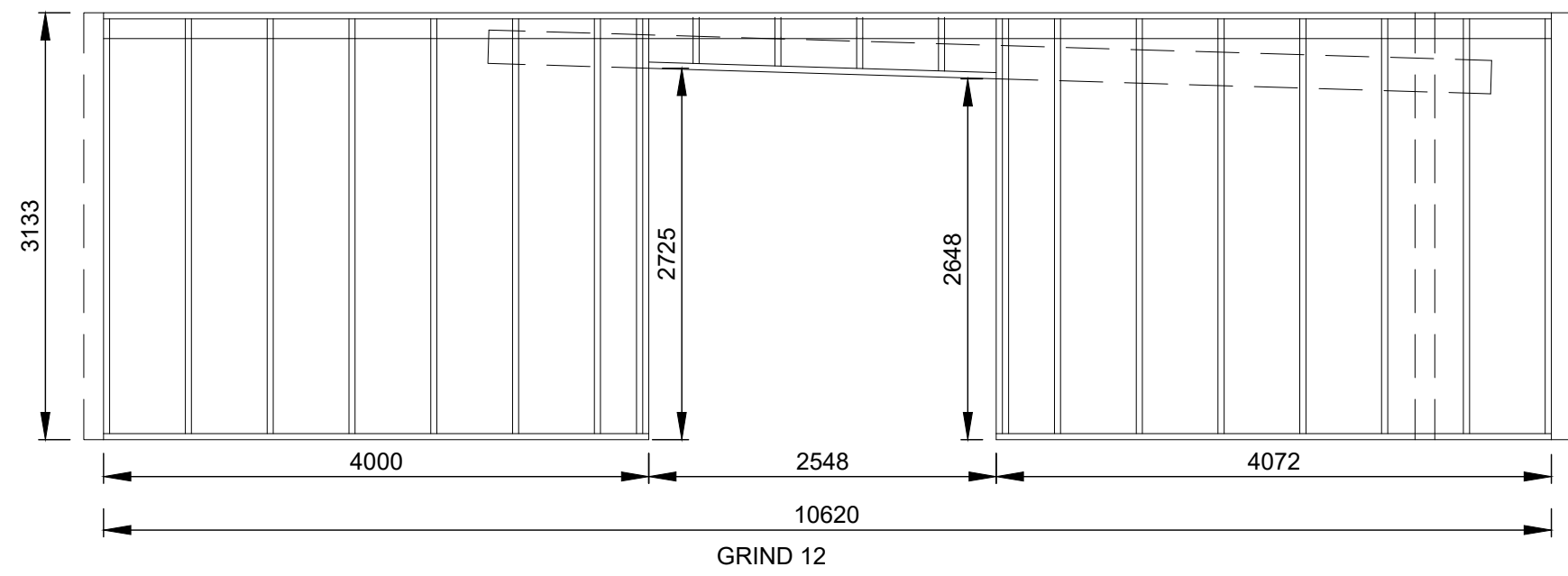

GRIND 12

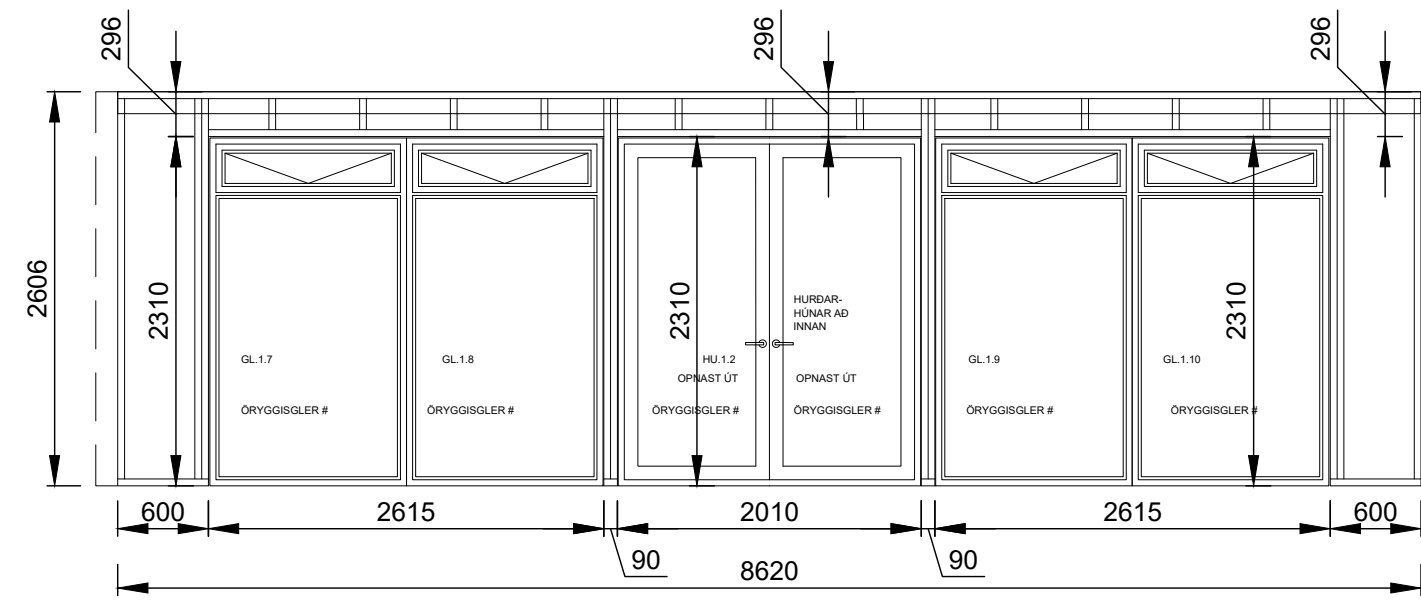

GRIND 5

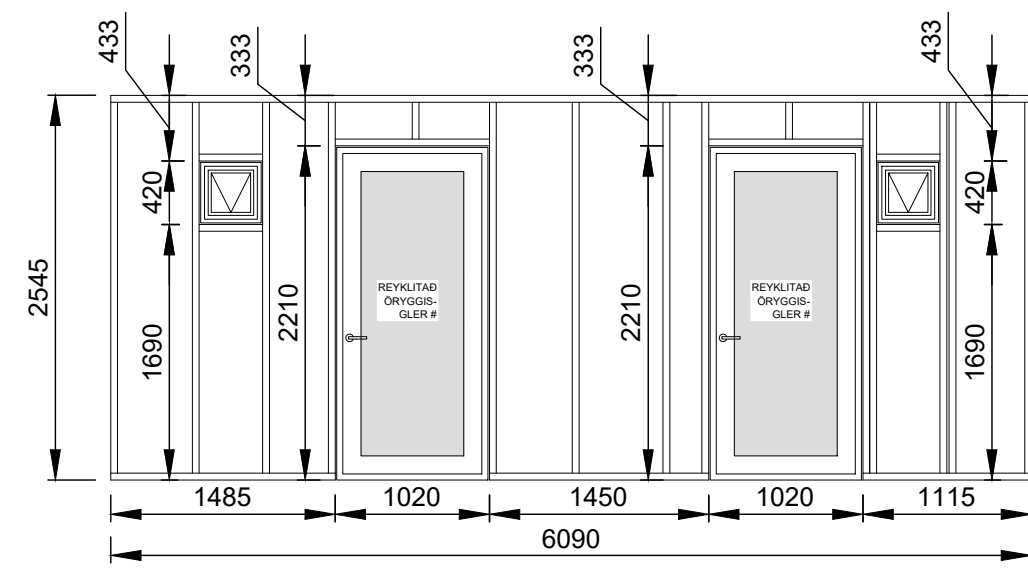

GRIND 3

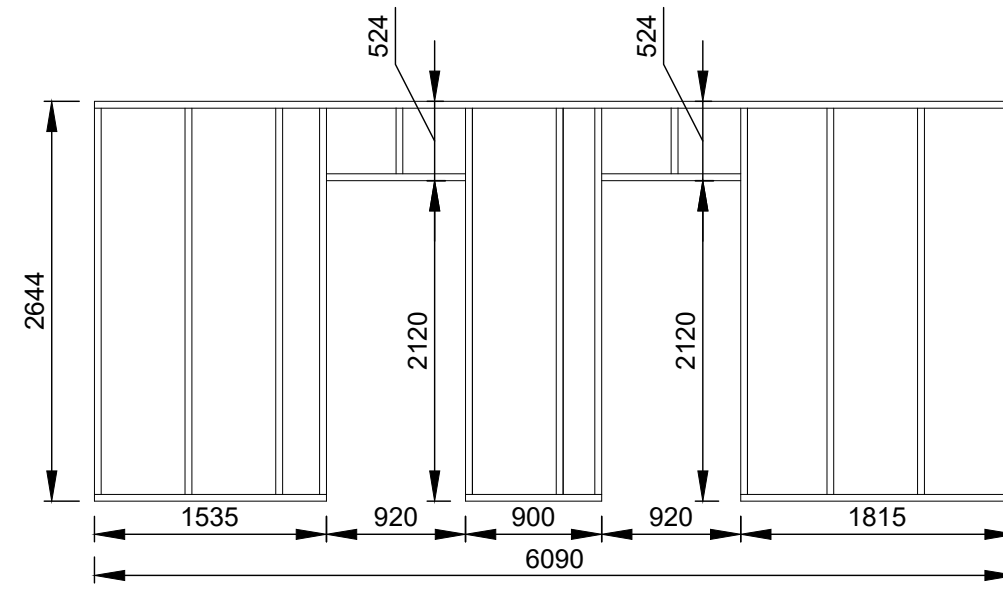

GRIND 10

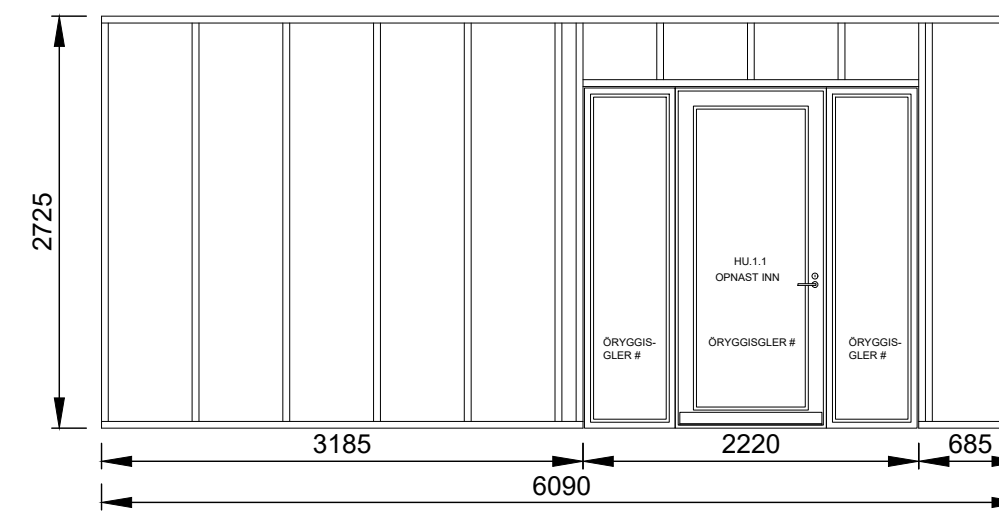

GRIND 8

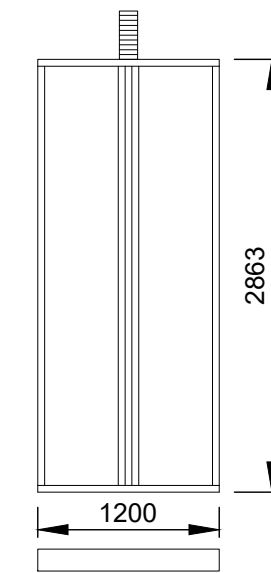

GRIND 6  
KLÆDD MÆÐ KRÖSSVIÐ  
BÁÐU MEGINN

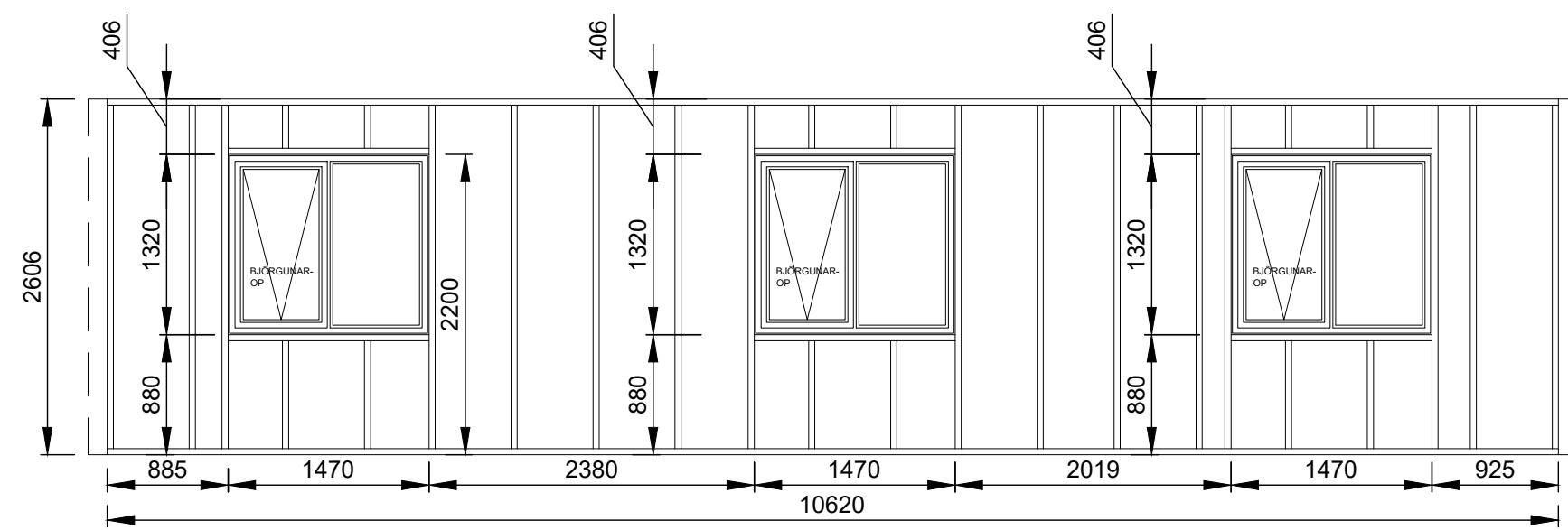

GRIND 1

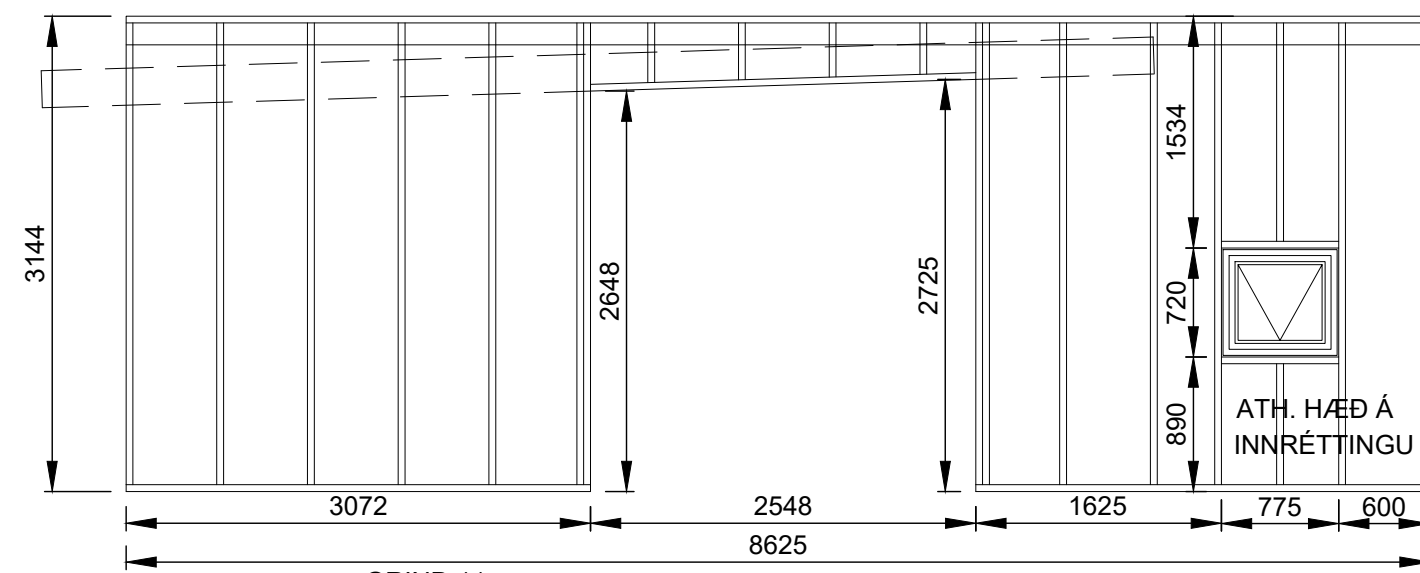

GRIND 11

## ÚTVEGGJAGRINDUR

1:50 (A2)

## ÁLFABYGGÐ 31 - L231843

FRÍSTUNDAHÚS  
ÚTVEGGJAGRINDUR

Mkv. 1:20

Hannað EV

Teiknað EV

Dags. 4.APRÍL.2022 Blað - AF - Nr. B002

Yfirfarið

Hönnunarstjóri

Eyjólfur Valgarðsson  
Byggingatæknifræðingur B.cs.  
Hraunprýði 6 210 Garðabæ.  
gsm:8917257 evtraust@gmail.com

Nr.	Dags.	Breyting	Af

Eyjólfur Valgarðsson Kt:280857-4169

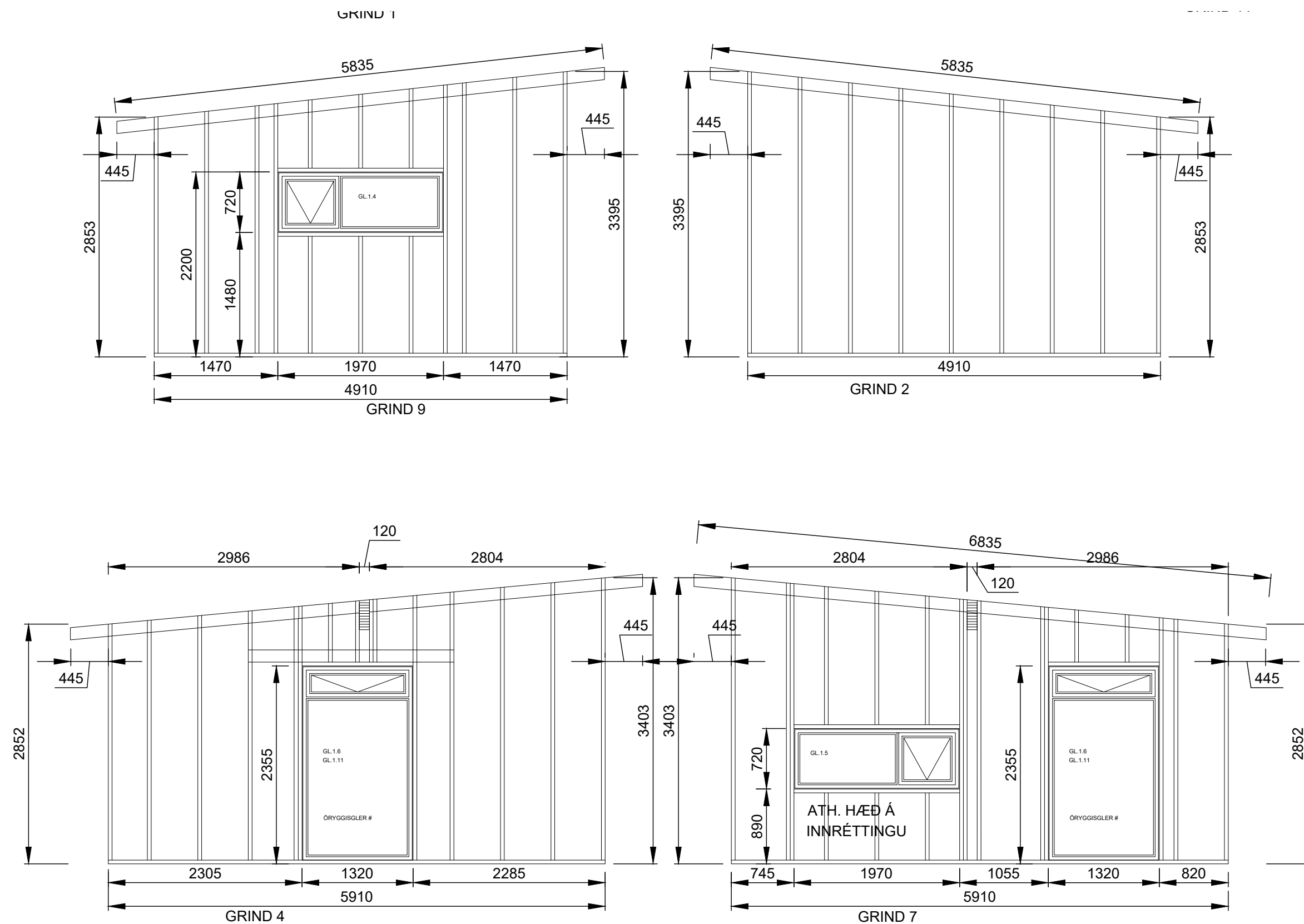

ÚTVEGGJAGRINDUR  
1:50 (A2)

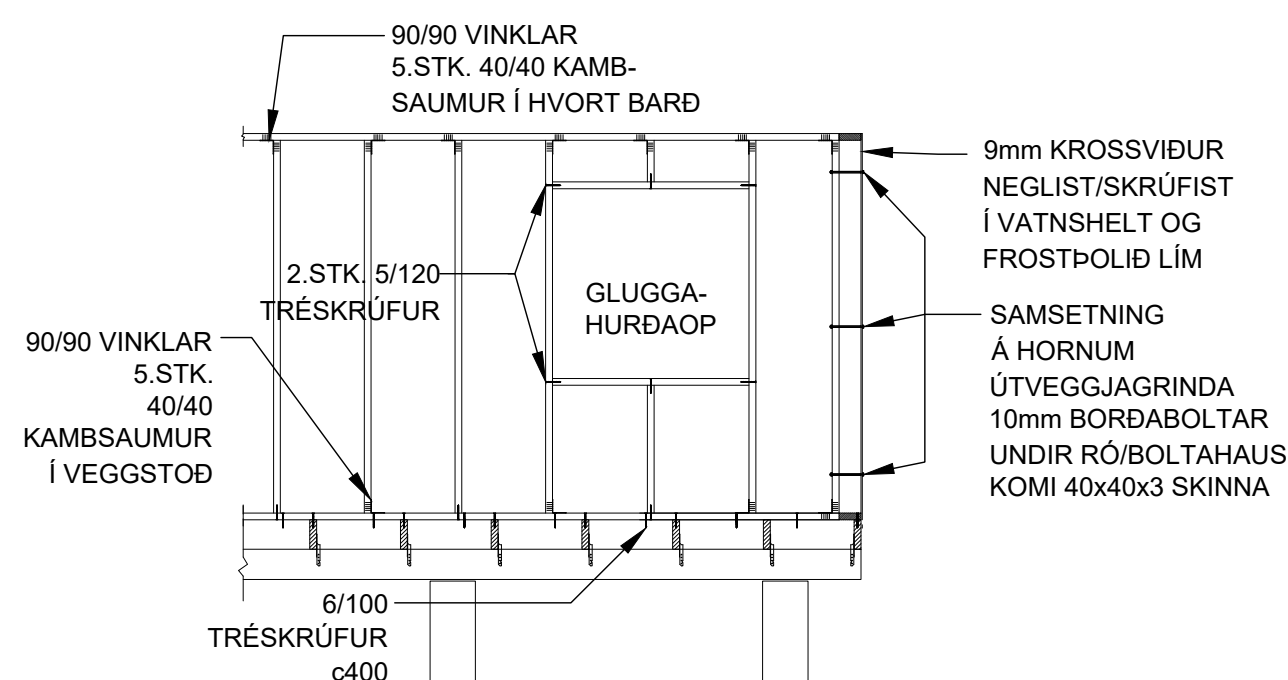

## SKÝRINGAR:

ALLT EFNI OG VINNA SKAL VERA Í SAMRÆMI VÍÐ VIDEIGANDI ÍST OG EN STAÐLA

TIMBUR Í BURÐARVIRKI SKAL STANDAST KRÖFUR SEM GERÐAR ERU TIL TIMBURS AF STYRKLEIKAFLOKKI C24 SKV ÍST EN 338:2009 (T2 SKV ÍST INSTA 142:2009) AÐRIR VÍÐIR (LOFTUNARLISTAR KLÆÐNINGAR O.P.H.) MEGA VERA AF STYRKLEIKAFLOKKI C18 SKV ÍST EN 338:2009 (T1 SKV ÍST INSTA 142:2009) ÞAR SEM TIMBUR LIGGUR AÐ KALDRI STEYPU SKAL SETJA RÆMU AF TJÖRUPAPPA Á MILLI

ALLIR NAGLAR, BOLTAR OG FESTIJÁRN SKULU VERA SINKHÚÐUÐ. MÚRBOLTAR: M12-150/90 MERKIR 12mm BOLTI, 150mm LANGUR, FESTILENGD: 90mm FYLGJA SKAL FYRIRMÆLUM FRAMLEIÐANDA VÍÐ UPPSETNINGU Á BOLTUM, MÚRBOLTUM, FESTIJÁRNUM O.S.FRV.

N TÁKNAR VENJULEGAN FERHYRNDAN SAUM K TÁKNAR KAMBSAUM HEIMILT ER AÐ NOTA TIL ÞESS GERÐAR FESTISKRÚFUR Í FESTIVINKLA Í STAÐ KAMBSAUMS

## SKÝRINGAR:

ÚTVEGGJAGRINDUR ERU ÚR 45x145 ALHEFLAÐRI FURU ALLAR STÖÐIR ERU FESTAR AÐ OFAN OG NEDAN MEÐ 2.STK. 5/120 RYÐFRÍUM TRÉSKRÚGUM LAUSHOLT FESTIST MEÐ 2.STK. 5/120 TRÉSKRÚFUM Í BÁÐA ENDA ALLAR STÖÐIR FESTAST MEÐ 2.STK. 90/90 VINKLUM AÐ OFAN OG NEDAN MEÐ 2X5.STK. 40/40 KAMBSAUMI Í HVERN VINKIL MIÐJUBIL STÖÐA ER C/C600 SÉ ANNAÐ EKKI TEKID FRAM Á TEIKNINGU FESTING ÚTVEGGJA VÍÐ STEINSTEYPTAR UNDIRSTÖÐUR ER MEÐ M12/150 MÚRBOLTUM MESTA BIL MILLI BOLTA ER C/C800 UNDIR BOLTAHAUS KOMI 40x40x3 SKINNA

VINDSTÝFING ÚTVEGGJA ÚTVEGGJAGRINDUR ERU HEILKLÆDDAR AÐ UTANMEÐ 9mm KROSSVIÐ ÚR GRENI EDA FURU KROSSVIÐUR NEGLIST EDA SKRÚFAST VÍÐ ÚTVEGGJAGRIND MEÐ SKOTNÖGLUM/HEFTUM 4/40 EDA RYÐFRÍUM TRÉSKRÚFUM C/C200 KROSSVIÐUR LÍMIST VÍÐ ÚTVEGGJAGRIND MEÐ VATNSHELDU OG FROSTÞOLNU LÍMI

TRÉVIRKI. TIMBUR Í BURÐARVIRKJUM SKAL VERA AF STYRKLEIKAFLOKKI C24 SKV. ÍST EN 338:2009 (T2 SKV ÍST INSTA 142:2009) AÐRIR VÍÐIR SVO SEM LOFTUNARLISTAR KLÆÐNINGAR O.P.H. MEGA VERA AF STYRKLEIKAFLOKKI C18 SKV. ÍST EN 338:2009 (T1 SKV. ÍST INSTA 142:2009) ÞAR SEM TIMBUR LIGGUR AÐ KALDRI STEYPU SKAL FÚAVERJA ÁSAMT ÞVÍ AÐ SETJA TJÖRUPAPPA Á MILLI TIMBURS OG STEYPU

ALLIR NAGLAR, KRÚFUR OG BOLTAR SKULU VERA ZINK-HÚÐAÐIR UNDIR ALLA BOLTA OG RÆR SEM HERÐAST AÐ TIMBRI KOMI 40x40x3 SKINNUR

KROSSVIÐUR SEM NOTAST Í LASKA SKAL VERA VATNSÞOLINN OG MINNST 5-LAGA LERKI EDA FURUKROSSVIÐUR

## ÁLFABYGGÐ 31 - L231843

FRÍSTUNDAHÚS ÚTVEGGJAGRINDUR	Mkv.	1:20
	Hannað	EV
	Teiknað	EV
Dags. 4.APRÍL.2022	Blað - AF -	Nr. B003
Yfirfarið		
Hönnunarstjóri	Eyjólfur Valgarðsson Byggingatæknifræðingur B.cs. Hraunprýði 6 210 Garðabæ. gsm:8917257 evtraust@gmail.com	
Eyjólfur Valgarðsson Kt:280857-4169		

Nr.	Dags.	Breyting	Af

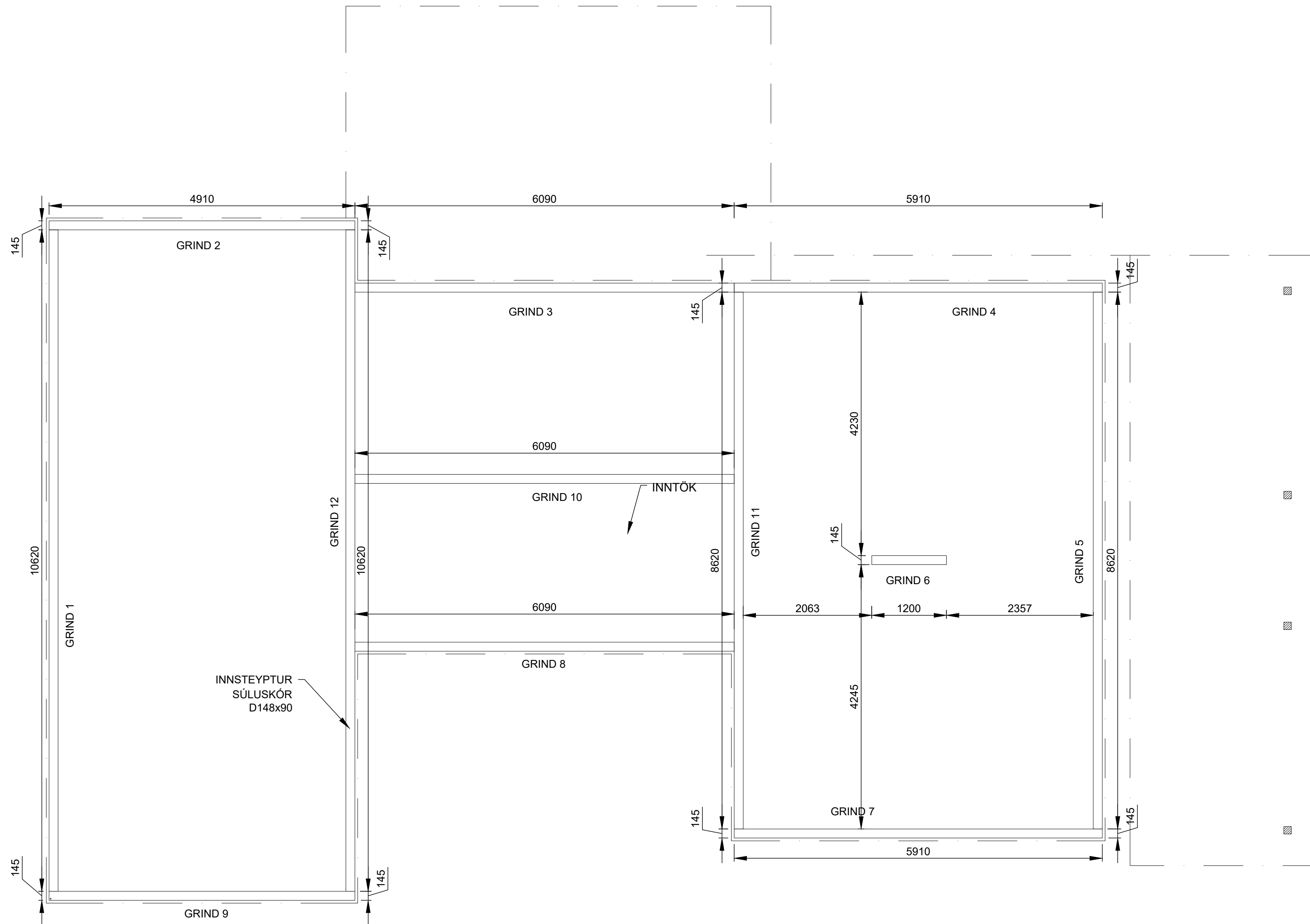

**SKÝRINGAR:**

ÚTVEGGJAGRINDUR ERU ÚR 45x145 ALHEFLAÐRI FURU ALLAR STÖDIR ERU FESTAR AÐ OFAN OG NEDAN MEÐ 2.STK. 5/120 RYÐFRÍUM TRÉSKRÚGUM LAUSHOLT FESTIST MEÐ 2.STK. 5/120 TRÉSKRÚFUM Í BÁÐA ENDA ALLAR STÖDIR FESTAST MEÐ 2.STK. 90/90 VINKLUM AÐ OFAN OG NEDAN MEÐ 2X5.STK. 40/40 KAMBSAUMI Í HVERN VINKIL MIÐJUBIL STÖÐA ER C/C600 SÉ ANNAN EKKI TEKIÐ FRAM Á TEIKNINGU FESTING ÚTVEGGJA VIÐ STEINSTEYPTAR UNDIRSTÖÐUR ER MEÐ M12/150 MÚRBOLTUM MESTA BIL MILLI BOLTA ER C/C800 UNDIR BOLTAHAUS KOMI 40x40x3 SKINNA

VINDSTÝFING ÚTVEGGJA ÚTVEGGJAGRINDUR ERU HEILKLÆDDAR AÐ UTANMEÐ 9mm KROSSVIÐ ÚR GRENI EÐA FURU KROSSVIÐUR NEGLIST EÐA SKRÚFAST VIÐ ÚTVEGGJAGRIND MEÐ SKOTNÖGLUM/HEFTUM 4/40 EÐA RYÐFRÍUM TRÉSKRÚFUM C/C200 KROSSVIÐUR LÍMIST VIÐ ÚTVEGGJAGRIND MEÐ VATNSHELDU OG FROSTPOLNU LÍMI

TRÉVIRKI. TIMBUR Í BURÐARVIRKJUM SKAL VERA AF STYRKLEIKAFLOKKI C24 SKV. ÍST EN 338:2009 (T2 SKV ÍST INSTA 142:2009) AÐRIR VIÐIR SVO SEM LOFTUNARLISTAR KLÆÐNINGAR O.P.H. MEGA VERA AF STYRKLEIKAFLOKKI C18 SKV. ÍST 338:2009 (T1 SKV. ÍST INSTA 142:2009) ÞAR SEM TIMBUR LIGGUR AÐ KALDRI STEYPU SKAL FÚAVERJA ÁSAMT ÞVÍ AÐ SETJA TJÖRUPAPPA Á MILLI TIMBURS OG STEYPU

ALLIR NAGLAR, KRÚFUR OG BOLTAR SKULU VERA ZINK-HÚÐAÐIR UNDIR ALLA BOLTA OG RÆR SEM HERÐAST AÐ TIMBRI KOMI 40x40x3 SKINNUR

KROSSVIÐUR SEM NOTAST Í LASKA SKAL VERA VATNSPOLINN OG MINNST 5-LAGA LERKI EÐA FURUKROSSVIÐUR

**SKÝRINGAR:**

ALLT EFNI OG VINNA SKAL VERA Í SAMRÆMI VIÐ VIÐEIGANDI ÍST OG EN STAÐLA

TIMBUR Í BURÐARVIRKI SKAL STANDAST KRÖFUR SEM GERÐAR ERU TIL TIMBURS AF STYRKLEIKAFLOKKI C24 SKV ÍST EN 338:2009 (T2 SKV ÍST INSTA 142:2009) AÐRIR VIÐIR (LOFTUNARLISTAR KLÆÐNINGAR O.P.H.) MEGA VERA AF STYRKLEIKAFLOKKI C18 SKV ÍST EN 338:2009 (T1 SKV ÍST INSTA 142:2009) ÞAR SEM TIMBUR LIGGUR AÐ KALDRI STEYPU SKAL SETJA RÆMU AF TJÖRUPAPPA Á MILLI

ALLIR NAGLAR, BOLTAR OG FESTIJÁRN SKULU VERA SINKHÚÐUÐ. MÚRBOLTAR: M12-150/90 MERKIR 12mm BOLTÍ, 150mm LANGUR, FESTILENGD: 90mm FYLGJA SKAL FYRIRMÆLUM FRAMLEIÐANDA VIÐ UPPSETNINGU Á BOLTUM, MÚRBOLTUM, FESTIJÁRNUM O.S.FRV. N TÁKNAR VENJULEGAN FERHYRNDAN SAUM K TÁKNAR KAMBSAUM HEIMILT ER AÐ NOTA TIL ÞESS GERÐAR FESTISKRÚFUR Í FESTIVINKLA Í STAÐ KAMBSAUMS

**ÁLFABYGGÐ 31 - L231843**

FRÍSTUNDAHÚS Mhl.01 - GRUNNMYND - ÚTVEGGJAGRINDUR SKÝRINGAR		Mkv. 1:50
		Hannað EV
		Teiknað EV
Dags. 4.APRÍL.2022	Blað - AF -	Nr. B001
Yfirfarið		
Hönnunarstjóri		
Eyjólfur Valgarðsson Byggingatæknifræðingur B.cs. Hraunprýði 6 210 Garðabæ. gsm:8917257 evtraust@gmail.com		

Nr.	Dags.	Breyting	Af

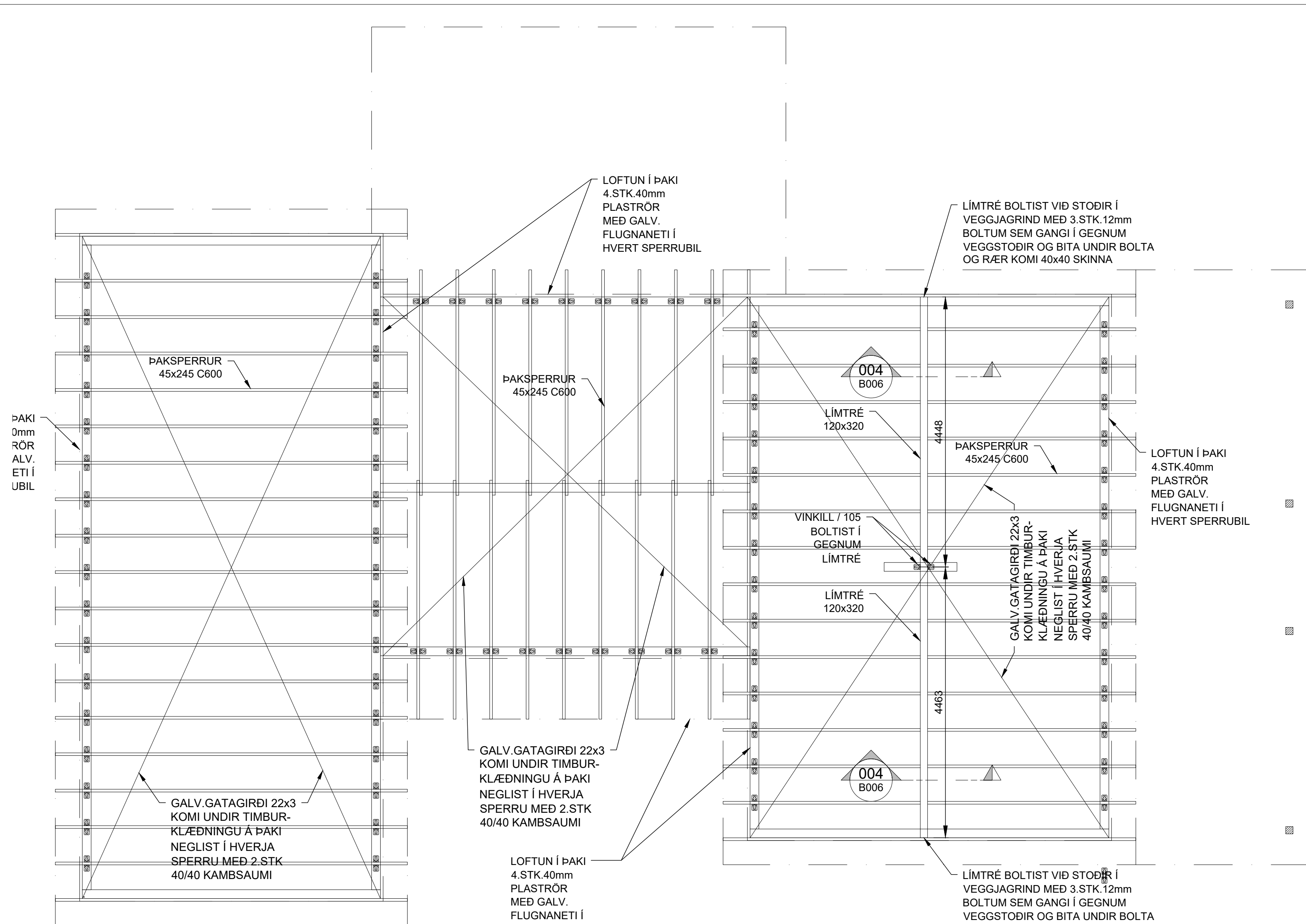

**GRUNNMYND - ÞAKVIRKI**

1:50 (A2)

**SKÝRINGAR:**

ALLT EFNI OG VINNA SKAL VERA Í SAMRÆMI VIÐ VIÐEIGANDI ÍST OG EN STAÐLA

TIMBUR Í BURÐARVIRKI SKAL STANDAST KRÖFUR SEM GERÐAR ERU TIL TIMBURS AF STYRKLEIKAFLOKKI C24 SKV ÍST EN 338:2009 (T2 SKV ÍST INSTA 142:2009)  
 AÐRIR VIÐIR (LOFTUNARLISTAR KLÆÐNINGAR O.P.H.) MEGA VERA AF STYRKLEIKAFLOKKI C18 SKV ÍST EN 338:2009 (T1 SKV ÍST INSTA 142:2009)  
 ÞAR SEM TIMBUR LIGGUR AÐ KALDRI STEYPU SKAL SETJA RÆMU AF TJÓRUPAPPA Á MILLI

ALLIR NAGLAR, BOLTAR OG FESTIJÁRN SKULU VERA SINKHÚÐUÐ.  
 MÚRBOLTAR: M12-150/90 MERKIR 12mm BOLTÍ, 150mm LANGUR, FESTILENGD: 90mm  
 FYLGJA SKAL FYRIRMÆLUM FRAMLEIÐANDA VIÐ UPPSETNINGU Á BOLTUM, MÚRBOLTUM, FESTIJÁRNUM O.S.FRV.  
 N TÁKNAR VENJULEGAN FERHYRNDAN SAUM  
 K TÁKNAR KAMBSAUM HEIMILT ER AÐ NOTA TIL ÞESS GERÐAR FESTISKRÚFUR Í FESTIVINKLA Í STAÐ KAMBSAUMS

**SKÝRINGAR:**

Í ÞAKKLÆÐNINGU SKAL NOTA 25x150mm BORDVIÐ (HEIMILT ER AÐ NOTA GALLALÍTIÐ MÓTAEFNI, HEILT OG ÓKLOFIÐ).  
 HVERT BORD SKAL NEGLT Í HVERJA SPERRU MEÐ 3 STK 31/75 RIFFLUÐUM BYSSUSAUM EDA SAMSVARANDI.  
 Á PREMUR YSTU SPERRUM VIÐ GAFLA OG Á 1,4m BILI VIÐ LANGHLIÐAR SKAL ÞÓ NEGLA BORD MEÐ 3 STK 31/90 RIFFLUÐUM BYSSUSAUM EDA SAMSVARANDI  
 BORD SKAL EINGÖNGU SETJA SAMAN Á SPERRUM. SAMSETNINGAR SKULU ALDREI VERA  
 TVÆR EDA FLEIRI Í RÖÐ Á SÖMU SPERRU.

ÞAKSTÁL SKAL FEST MEÐ RIFLUÐUM EDA SNÚNUM ÞAKSAUM 4,2/60mm EDA SAMB. BIL MILLI NAGLARADA Á SVÆÐI 1,0-1,5m GRÁ GÖFLUM OG ÞAKBRÚNUM SKAL VERA 0,35-0,5m  
 OG SKAL ÞAR NEGLT Í HVERJA HÁBÁRU. BIL MILLI NAGLARADA Á MIÐJU SKAL VERA 0,70-1,0m  
 OG NEGLT SKAL Í AÐRA HVERJA HÁBÁRU. HVER NAGLARÖÐ SKAL VÍXLAST ÞANNIG AÐ HÚN FÁI HALD Í TVEIMUR SAMLIGGJANDI BORDUM.

FYLGJA SKAL 0.5.5.gr. Í BYGGINGARREGLUGERÐ Nr.112 VARNIR GEGN RAKAÞÉTTINGU  
 TRYGGJA SKAL AÐ LOFTBIL MILLI KLÆÐNINGAR OG EINANGRUNAR SÉ ALDREI MINNA EN 25mm

**ÁLFABYGGÐ 31 - L231843**

FRÍSTUNDAHÚS Mhl.01 - GRUNNMYND - ÞAKVIRKI	Mkv. 1:50
	Hannað EV
	Teiknað EV
Dags. 4.APRÍL.2022 Blað - AF - Nr. B001	Yfirfarið
Hönnunarstjóri	Eyjólfur Valgarðsson Byggingatæknifræðingur B.cs. Hraunprýði 6 210 Garðabæ. gsm:8917257 evtraust@gmail.com
Eyjólfur Valgarðsson Kt:280857-4169	

Nr.	Dags.	Breyting	Af

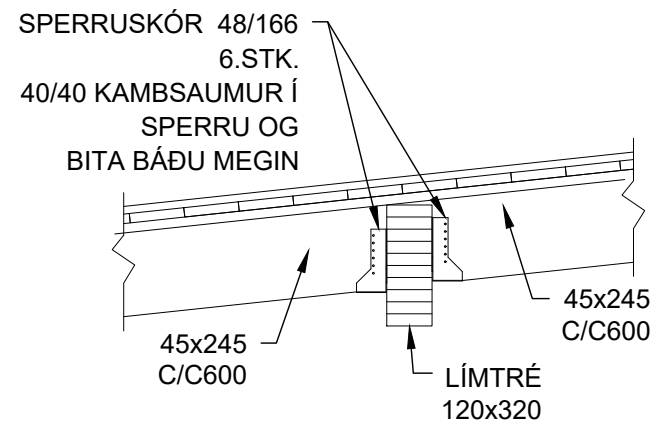

004 SNIÐ  
B005 1:20

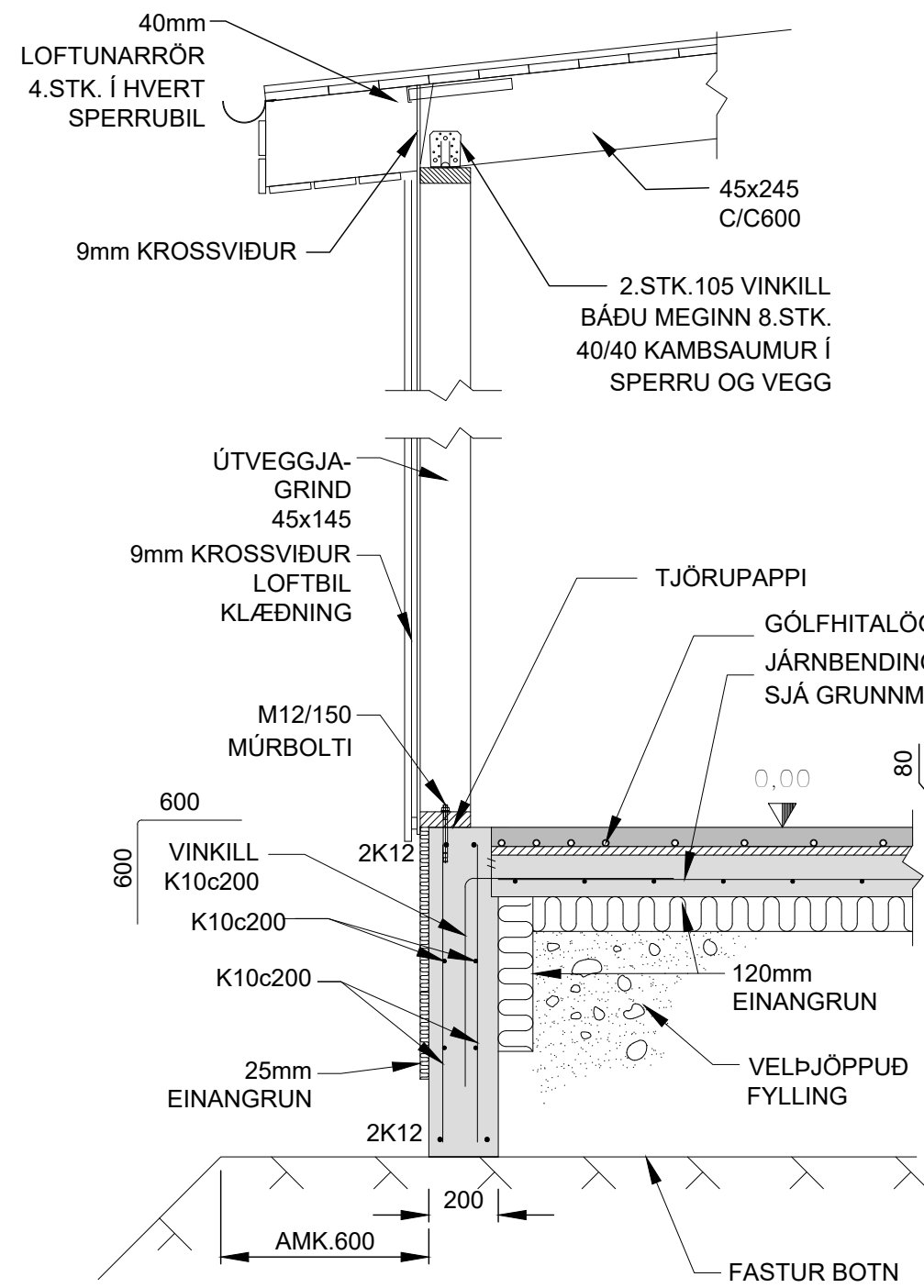

001 SNIÐ  
B001 B004 B005 1:20

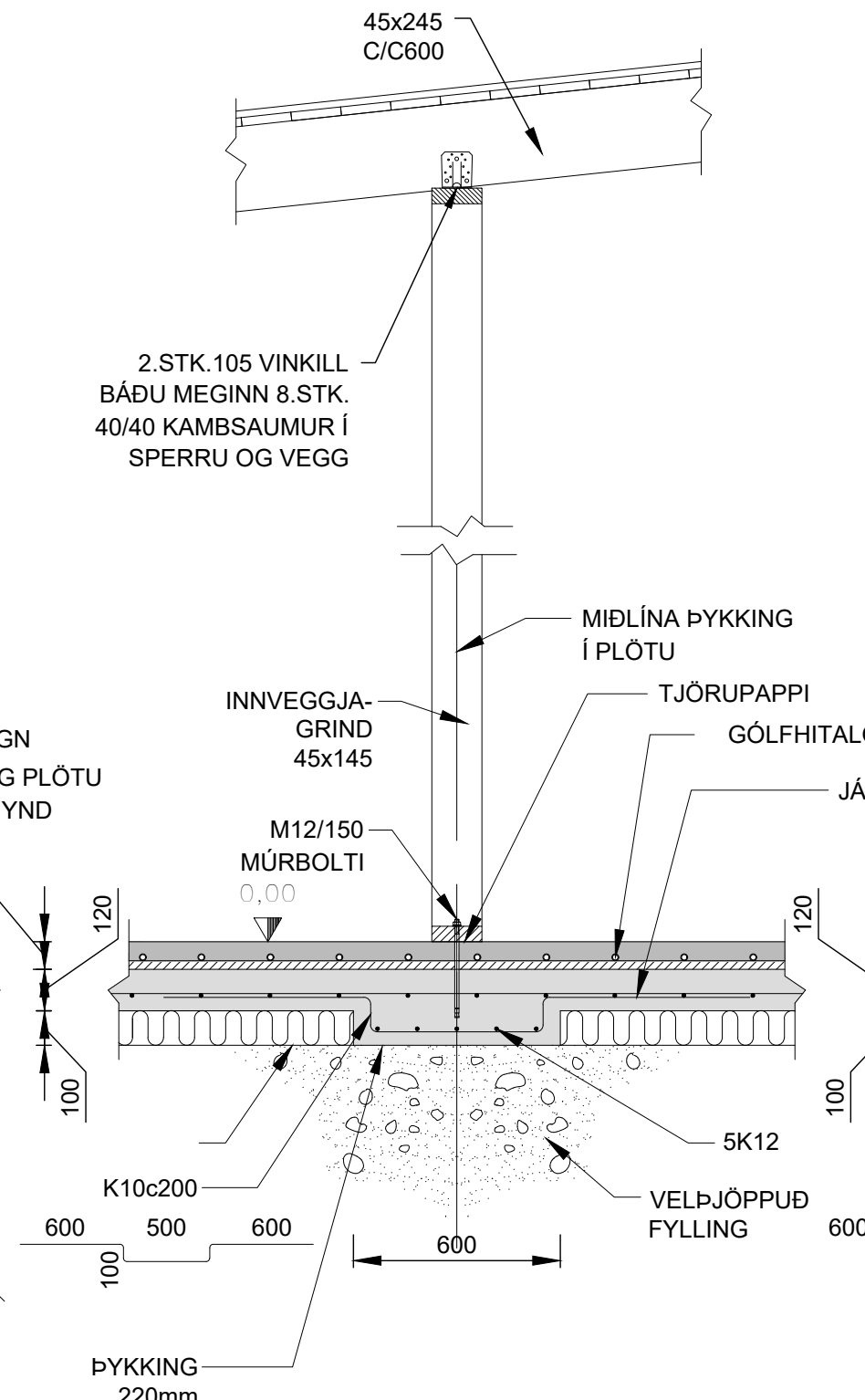

002 SNIÐ  
B001 B004 B005 1:20

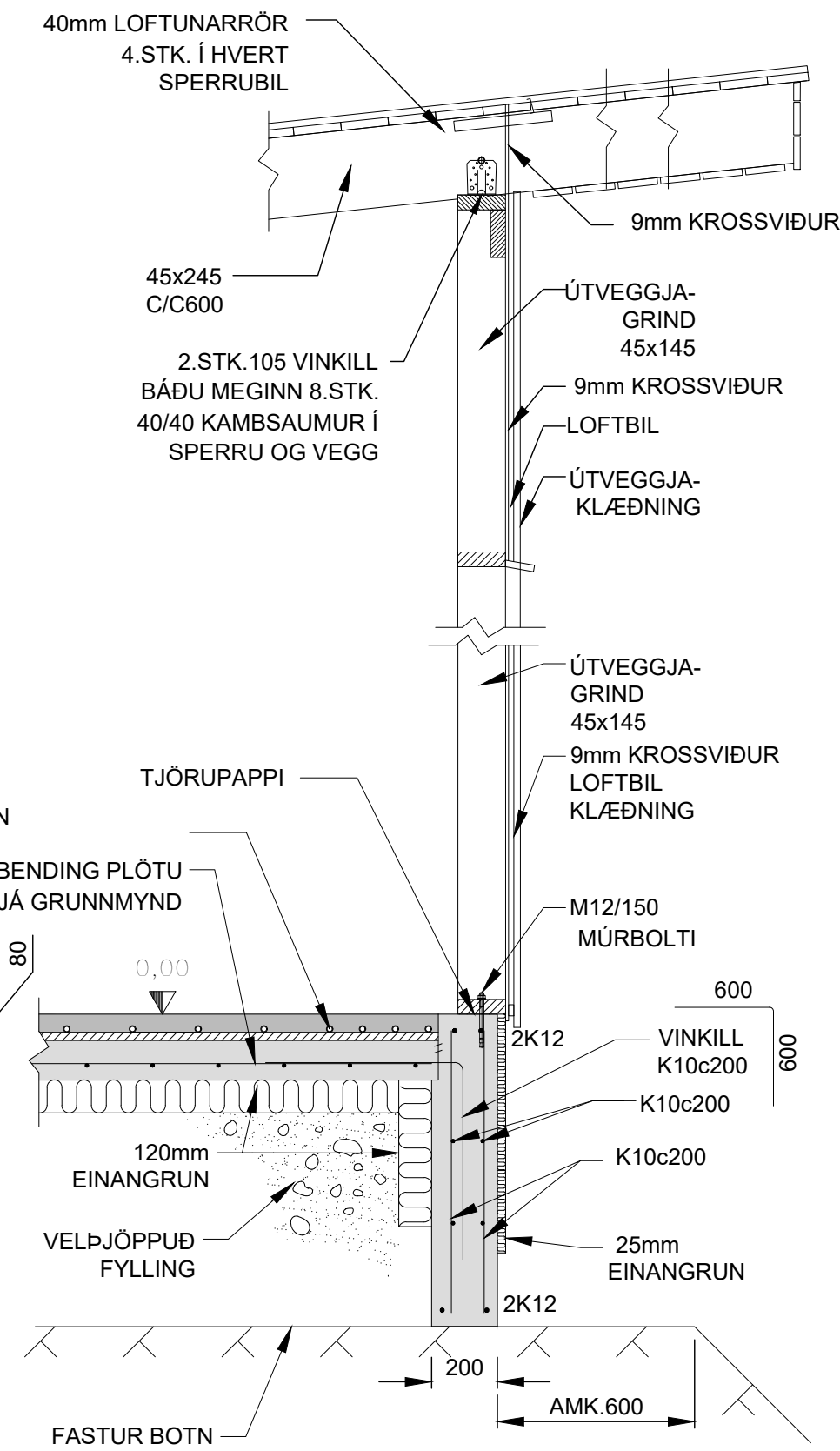

003 SNIÐ  
B001 B004 B005 1:20

ÁLFABYGGÐ 31 - L231843

FRÍSTUNDAHÚS	Mkv.	1:20
SNIÐ	Hannað	EV
	Teiknað	EV
Dags. 4.APRÍL.2022	Blað - AF -	Nr. B006
Yfirfarið		

Hönnunarstjóri	Eyjólfur Valgarðsson Byggingatæknifræðingur B.cs. Hraunprýði 6 210 Garðabæ. gsm:8917257 evtraust@gmail.com
Eyjólfur Valgarðsson Kt:280857-4169	

Nr.	Dags.	Breyting	Af