

Álfhóll

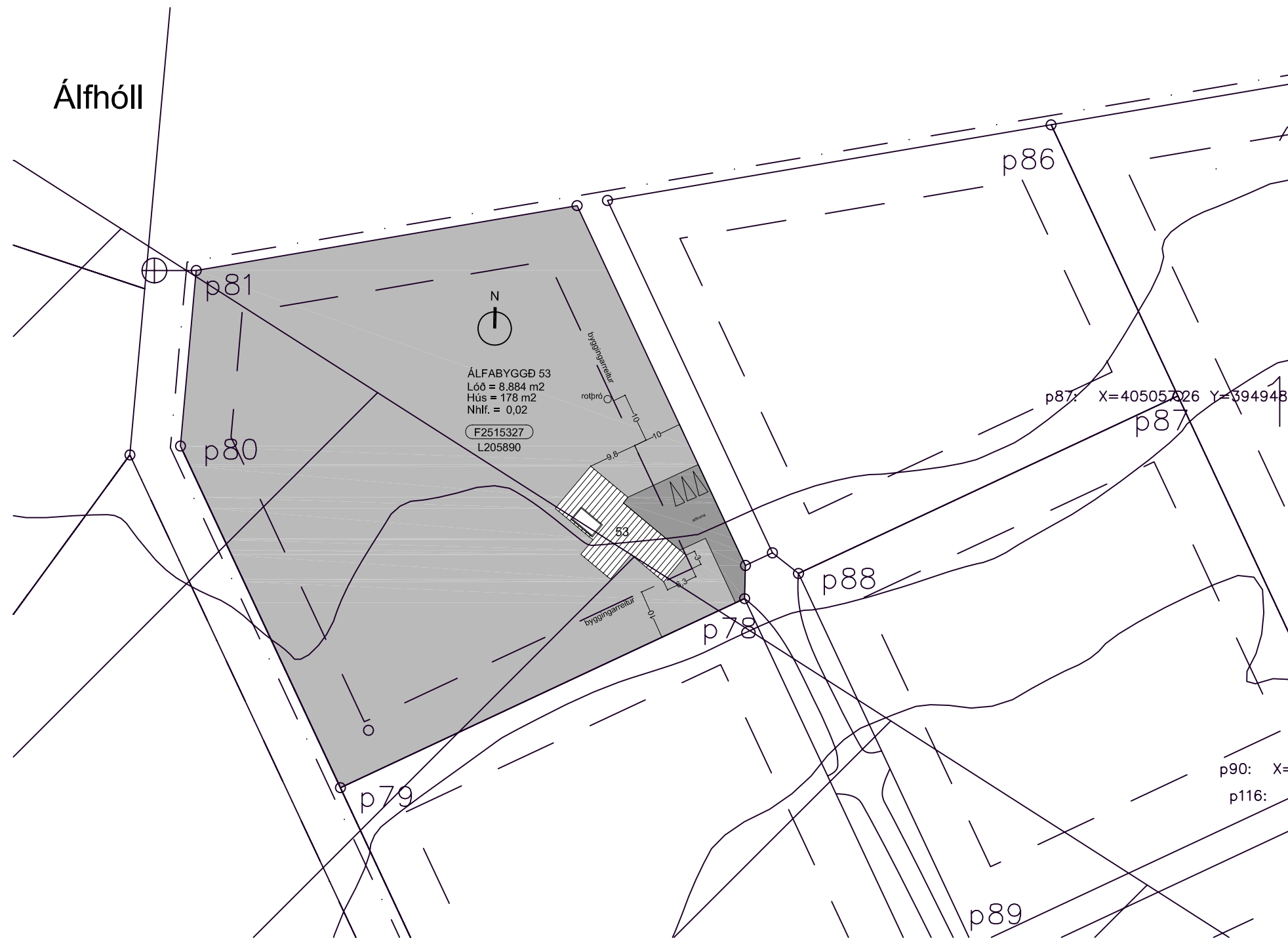

Afstöðumynd mkv 1:1000

Skráningartafla: Álfabyggð 53		Skrásetjari: Árni Jón Sigfússon															
Landeignarnúmer: L231845		Kerndatala: 220169-2949															
Matshlutanúmer: 01		Útgáfa: 5.00															
Dagsetning: 16.5.2022		Dagsetning: 16.5.2022															
Uppskipting og lýsing																	
D0	D1	D2	D3	D4	Stavarnir												
Lokan	Rými hæð-röð	Nokkur texti	Höfund-flokkur	Eignar-líki	D5	D5M	D6	D7	D8	D9	D10a	D10b	D11	D12	D13	D14	D15
					Botnflötur m²	MÍMflötur m²	Stigur m²	Op m²	Brúttóflötur m²	Brúttóflötur sk. C18	Sulurkast min	Sulurkast max	Brúttó rúmmál m³	Nettóflötur m²	Birt flötumál m²	Rakastöð skiptarúmmál	Stigflöturúmmál m³
Matshluti Botn					178,0	0,0	0,0	0,0	178,0	0,0			613,5	143,6	178,0		488,300
1. Hæð					178,0	0,0	0,0	0,0	178,0	0,0			577,9	143,6	178,0		468,700
A	0101	Fristundahús	N	0101	178,0				178,0		2,34	4,17	577,9	143,6	178,0	3,25	468,700
B	0102	Skyggni	S	0101	18,8				18,8		3,45	3,80				1,00	18,800
B	0103	Skyggni	S	0101	4,8				4,8		2,30	3,05				1,00	4,800
B	0104	Skyggni	U	0101	13,5				13,5		3,45	3,55				1,00	0,000
Athugasemdir																	
Sameignir summa																	
	Eignar-líki	Nokkur texti	Y. dögurhlöð	Nokkur texti	Rakastöð	Eignarflötur											
	Eignar-líki	Nokkur texti	Birt flötumál m²	Skiptarúmmál m³	Skiptarúmmál m³	Skiptarúmmál m³											
	0101	Fristundahús	178,0	488,300	488,300												
	Alls		178,0	488,300	488,300												
Botnplata																	
	Lóð m²	Botnplata m²	Botnplata m²	Utvægis m²	Þar af: Gílflokkur og dýrþopp m²	Þak m²	Þar af: Þakgluggar og þakopp m²	Þak m²	Þar af: Þakgluggar og þakopp m²	Efri hæðarkóti	Umskiptarúmmál						
	Matshluti	6884,0	35,6	178,0	260,4	104,6	274,3	14,5	4,1	83,8							
Yfirlit																	
	A rými	D5 Botnflötur m²	D5M miðflötur m²	D7 op m²	D8 Brúttóflötur r m² mca Y og F	D9 Brúttóflötur r m² mca Y	D11 Brúttóflötur mál m²	D12 Nettóflötur m²	D15 Birt flötumál m²								
	Stærð A lokun	178,0			178,0		577,9	143,6	178,0								
	B rými	35,1			35,1												
	C rými																
	Fylgiráými (F)																
	Algangaráými (V)																
	Botnplata						35,6										
	Samtals:	213,1	0,0	0,0	213,1	0,0	613,5	143,6	178,0								
Flatarmál rýtingarhlutfalls er A rými + B rými, undanfellið er brúttóflötumál rýma með sálarhæð lagri en 1,8 m, samluð samt skiptulagsreglugæði 2013 (breyting var gerð 2016). Nokkur rýma hefur ekki áhrif á útreikning rýtingarhlutfalls.																	
Flatarmál til útreiknings rýtingarhlutfalls																	
Lóð m²																	
197,6																	
Hlutfall																	
0,02																	

BYGGINGARLÝSING OG GREINARGERDIR

Fristundahús Álfabyggð 53 í Grímsnes- og Grafningshreppi –
 Landeignarnúmer L231845
 Fasteignanúmer F2515327 – Matshluti 01
 Almenn lýsing
 Húsið er frístundahús úr timbri á einni hæð, reist á staðnum og hvílir á steinsteypum sökkulum og botnplötu á malarpáða. Í því eru 4 svefnherbergi, stofa, eldhús, 2 baðherbergi, 1 auka salerni, þvottastöð með inntaksrými og anddyri. Geymslurými eru í geymslu við eldhús og í skápum.

Helstu stærðir
 Stærð lands er 8.884,0 m2
 Brúttóflötarmál húss 178,0 m2
 Rúmmál húss 577,9 m3

Gólf
 Gólf eru járnþent steinsteypa, með yfirborði úr harðviði í almennum íbúðarherbergjum en flísalögð á baði og anddyri. Einangrað er undir gólf með 100mm polystyrene einangrun. Til að lágmarka kuldaþryf er gólfplata aðskilin frá sökkulveggjum útveggja með 25mm polystyrene einangrun.

Útveggir
 Útveggir eru léttbyggðir timburveggir, klæddir og með gluggum. Klæddir útveggir eru úr 200mm trégrind, með 200 mm þéttull í grindum, með rakavarnarlagi að innan og vindþappa að utan. Klæðning ytra byrðis er viðarklæðning í náttúrulegum lit á loftaðri timburgrind, skv. ákvæðum í gr. 10.5.5. byggingarreglugerðar ásamt nánari skilgreiningum á séruppdráttum. Innra byrði útveggja er klætt gífsplötum, spörtluðum og máluðum. Gluggar eru ál að utan og víður að innan. Gler er þrefalt einangrunargler, gasfyllt með Argongasi sem uppfyllir U-gildi 0,5 W/m2. Björgunarpur eru á svefnherbergjum. Öryggisgler verður í ytra gleri allra gólfstóra glugga og glerhurða merkt ÖG á teikningum.

Þak
 Þakið er hallandi með 5° halla, byggt með timburvirki úr 45x 245mm burðarvið með 600mm bili í þakhalla og lífmtré lárétt, klætt rakabólum þakkrössið með loftunnarörum yfir einangrun í öllum spennubílum skv. ákvæðum í gr. 10.5.5. byggingarreglugerðar ásamt nánari skilgreiningum á séruppdráttum. Að utan er þakið klætt tvöföldu lagi af ósoðnum tjörudúk frá viðurkenndum framleiðanda. Að innanverðu er þakflöturinn klæddur við eða gífsi. Að innan hefur þakið heillímt og óskert rakavarnarlag úr þolplasti, þakið er einangrað með 250mm þéttull, sbr. byggingar- og séruppdrætti, með einangrunargildi 0,44 W/m2°C.

Innveggir
 Innveggir herbergja eru 120mm þykkir, byggðir úr timburgrindum með gífsplötuflokk og 95 mm þéttull fyrir hljóðvist. Baðherbergisveggir verða klæddir rakabólum víroc plötum. Gífsveggir verða almennt spartlaðir og málaðir.

Algild hönnun
 Hönnun hússins uppfyllir kröfur byggingarreglugerðar um algilda hönnun. Breidd ganga og dyraþröng innar íbúðarhúss er yfir lágmarksákvæði byggingarreglugerðar sbr. gr. 6.4.4. Allar umferðarleiðir eru hindrunarlaugar, hámarkshæðir þröskulda verða 25 mm.

Bílastæði
 Bílastæði eru 3 á aðkomusvæði hússins, sbr. afstöðumynd. Tenginguleikar verða fyrir rahleðslustöðvar við öll bílastæði.

Frágangur lóðar
 Aðkomuleiðir og bílastæði verða með sléttu malarýfirborði. Umhverfis húsið er timburvernd, að öðru leyti verður leitast við að láta birki- og mosagröð hraun ósnortit. Ekki verður plantað öðrum gróðri í samræmi við skilmála deiliskipulags.

Loftfræsing
 Öll votrymi ásamt eldhúsi skulu hafa vérlæna loftfræingu, öll íverurymi hafa náttúrulega loftfræingu.

Hljóðvist
 Í byggingunni verða kröfur byggingarreglugerðar til hljóðvistar uppfylltar, þ.e. skv. gæðaflokk C í staðlinum ÍST45:2016. Loftaklæðningar í alrými verða að hluta til með hljóðsogi.

Varmaleiðni
 Einangrun byggingarhluta verður í samræmi við gildandi byggingarreglugerð nr.112/2012 eða betra. Eftirfarandi tafla sýnir reiknuð U-gildi einstakra byggingarhluta:
 Þak.....0,17 W/(m2K)
 Útveggir.....0,22W/(m2K)
 Gólf að útilofti.....0,3 W/(m2K)
 Gólf á fyllingu.....0,3 W/(m2K)
 Gluggar/hurðir.....1,5 W/(m2K)

Lagnir og inntaksrými
 Inntök fyrir veitugagnir eru í inntaks- og þvottaráými, upphitunarveita er rafveita. Lagnaleiðir fyrir vatn, rafmagn og frærensli eru innan veggja, í loftum og gólf. Neysluvatnskerfi er hefðbundið. Varmaskiptir skal vera á neysluvatnskerfi sem tekur hitann niður í 60°C að hámarki. Gólfniðurföll eru staðsett í votrymum hússins, sjá merkingar GN á grunnmynd. Heitur pottur verður staðsettur á lóð við suðurhlíð hússins. Potturinn mun hafa læsanlegt öryggislok af viðurkenndri gerð. Hæð á heitum pott skal vera a.m.k. 0,4 m hæð yfir göngusvæði. Upphitun verður með gólfhitagöngum, á baðherbergjum verða handklæðaaöfnar. Kalt vatn kemur frá sameiginlegri vatnsveitu svæðisins. Frá byggingu liggja þrífalagur sem leiða út í 2500 ltr. rotþró sem staðsett er í norðurjaðri lóðarinnar.

Brunavarnir
 Brunamótstaða burðavirkis verður a.m.k. R60. Eldstæði/arin verður staðsett í alrými/stofu og frágengið í samræmi við kröfur í 9. hluta byggingarreglugerðar. Reykskyrnjar verða í svefnrymum og á göngum auk þess sem slökkvitæki verður staðsett við inngang. Björgunarpur eru í öllum svefnrymum og stutt í útgönguhurðir út úr öllum rýmum. Utan- og innanhússklæðningar verða í flokki 1.

Sorpi
 Sorptunnuskýli er á lóð í samræmi við afstöðumynd. Sorpi skal skila í viðeigandi grenddarstöðvar skv. gildandi reglum sveitafélags hverju sinni.

Annáð
 Aðkenni um staðsetningu frístundahúss sem gefa má upp til neyðarlínu skal fest á ytra byrði húss við inngang.

- MERKINGAR**
- BO = Björgunarpur
 - ÖG = Öryggisgler
 - LR = Loftfræsing
 - GN = Gólfniðurfall
 - RS = Reykskyrnjar
 - HS = Handslökkvitæki
 - RH = Rahleðslustöð

BREYTINGAR.

VERKHEITI

Álfabyggð 53

Afstöðumynd, byggingarlýsing, skráningartafla

MÁL	DACS.
1:1000	16.05.2022
HANNAÐ	TEIKNAD
ÁJS	ÁJS
YFIRFARIÐ:	
ÁJS	
VERKNÚMÉR	TEIKNINGANÚMÉR
2.22	1.1

ÁRNI JÓN SIGFÚSSON ARKITEKT

FRIGGARBRUNNI 35 - 113 REYKJAVÍK
 SÍMI / NETFANG: 8966630 - sigfusson@simnet.is
 Kt. 220169-2949

SAMP.

Öll afrit og afrit teikninga, að hluta eða heild, er höfð sambýkkt höfundara, skv. ákvæðum höfundalaga.

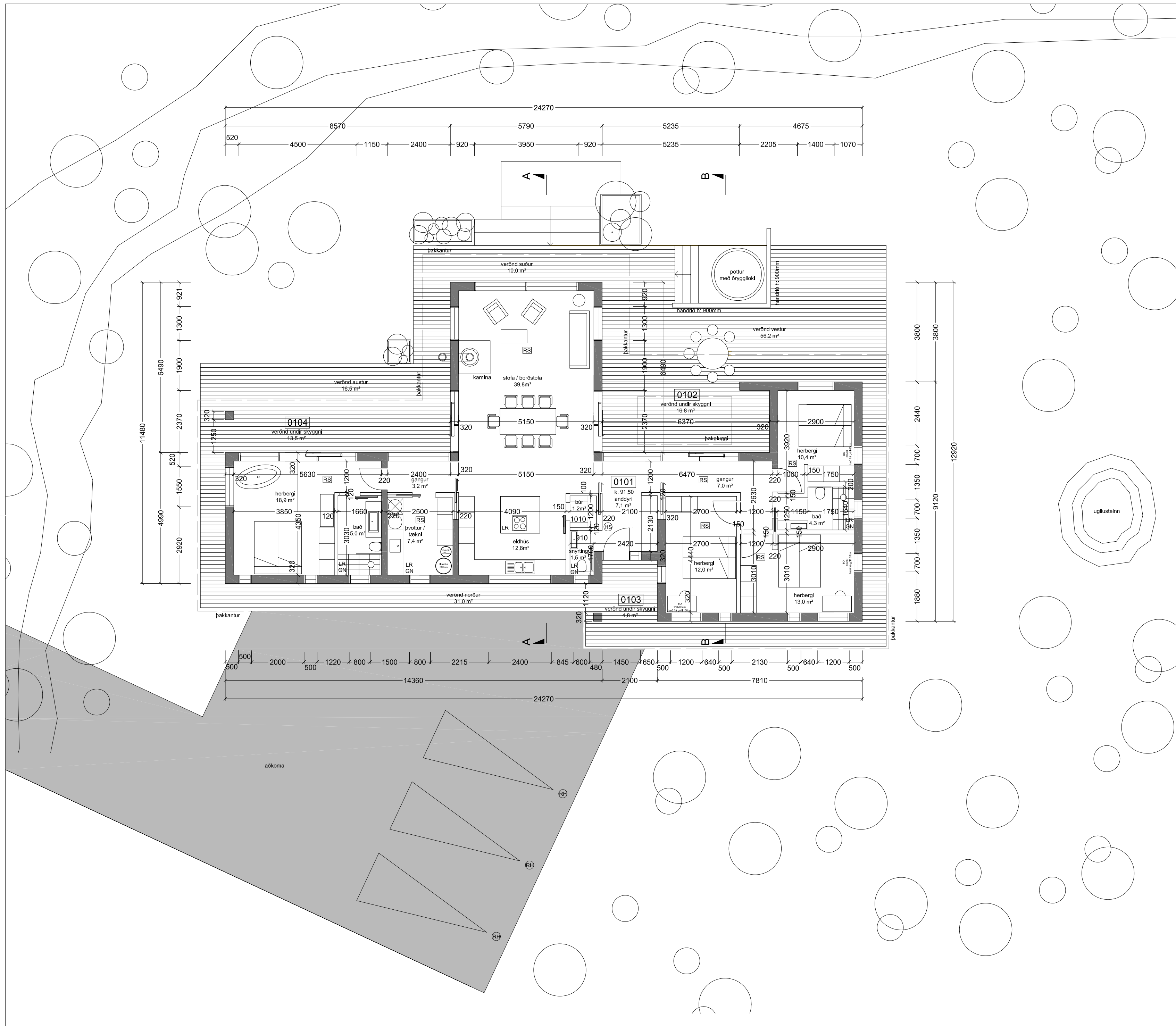

MERKINGAR
 BO = Björgunarp
 ÖG = Öryggisgler
 LR = Loftþræsing
 GN = Gólfmúrfall
 RS = Reykskynjari
 HS = Handslökkvitæki
 RH = Rafhleðslustöð

BREYTINGAR.

VERKHEITI

Álfabyggð 53

VERK
Grunnmynd

MÁL
 1:100
 HANNAÐ
 ÁJS
 YFIRFARID:
 ÁJS
 VERKNÚMÉR
 2.22

DACS.
 16.05.2022
 TEIKNAD
 ÁJS
 TEIKNINGANÚMÉR
 1.2

ÁRNI JÓN SIGFÚSSON ARKITEKT

FRIGGJARBRUNNI 35 - 113 REYKJAVÍK
 Sími / Netfang: 8966630 - sigfusson@simnet.is
 Kt. 220169-2949

SAMP.

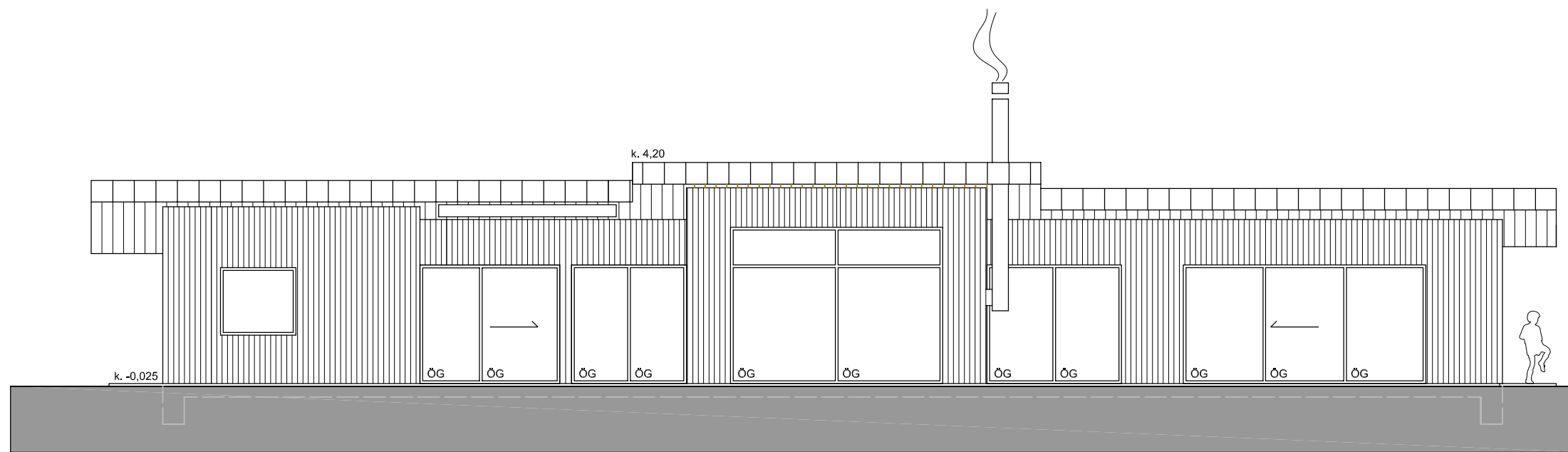

Útlit suður

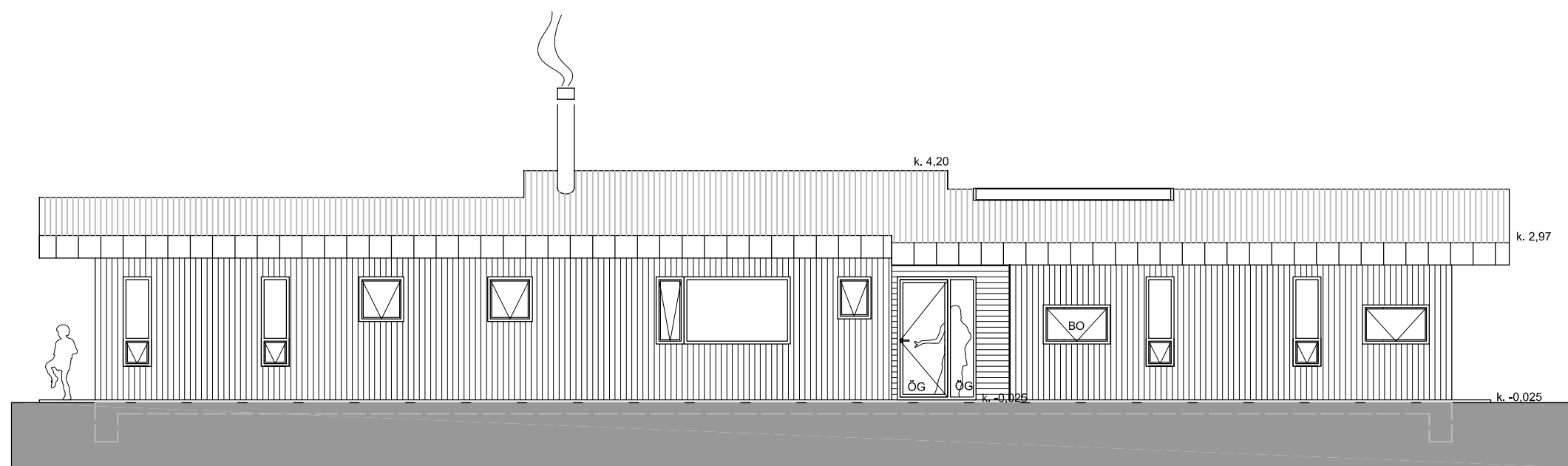

Útlit norður

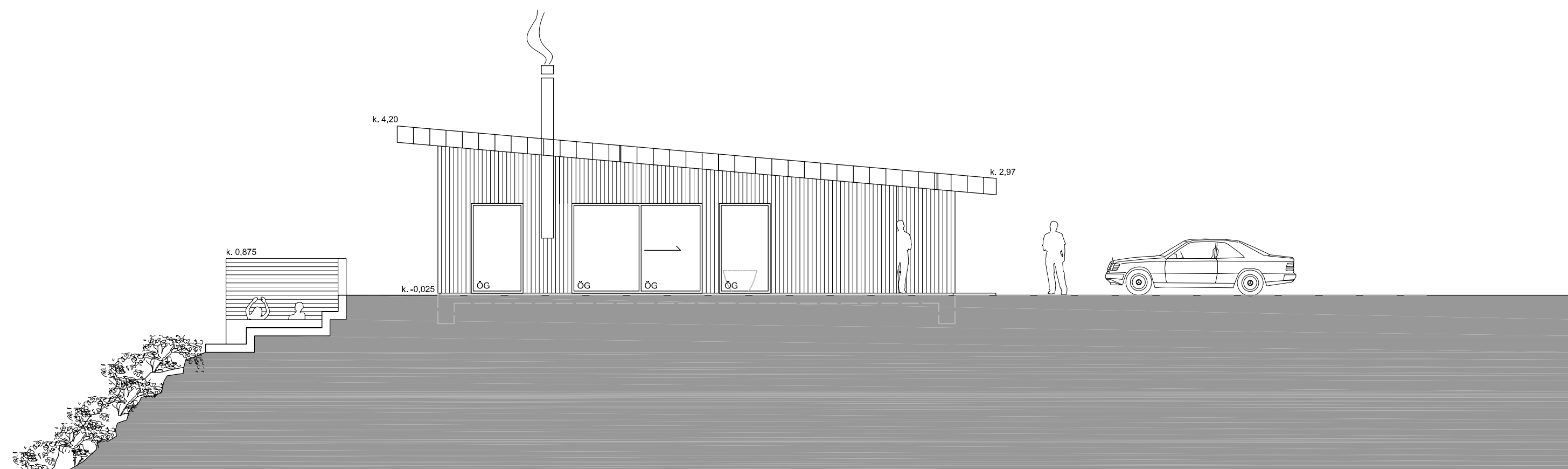

Útlit austur

MERKINGAR

- BO = Björgunarpop
- ÓG = Öryggisgler
- LR = Loftþræsing
- GN = Gólfniðurfall
- RS = Reykskynjari
- HS = Handslókkvitæki
- RH = Rafhleðslustöð

BREYTINGAR.

VERKHEITI

Álfabyggð 53

VERK

Útlit suður - norður - austur

MÁL
1:100
HANNAD
ÁJS
YFIRFARID:
ÁJS
VERKNÚMÉR
2.22

DACS.
16.05.2022
TEIKNAD
ÁJS
TEIKNINGANÚMÉR
1.3

ÁRNI JÓN SIGFÚSSON ARKITEKT

FRIGGJARBRUNNI 35 - 113 REYKJAVÍK
SÍMI / NETFANG: 8966630 - sigfusson@simnet.is
Kt. 220169-2949

SAMP.

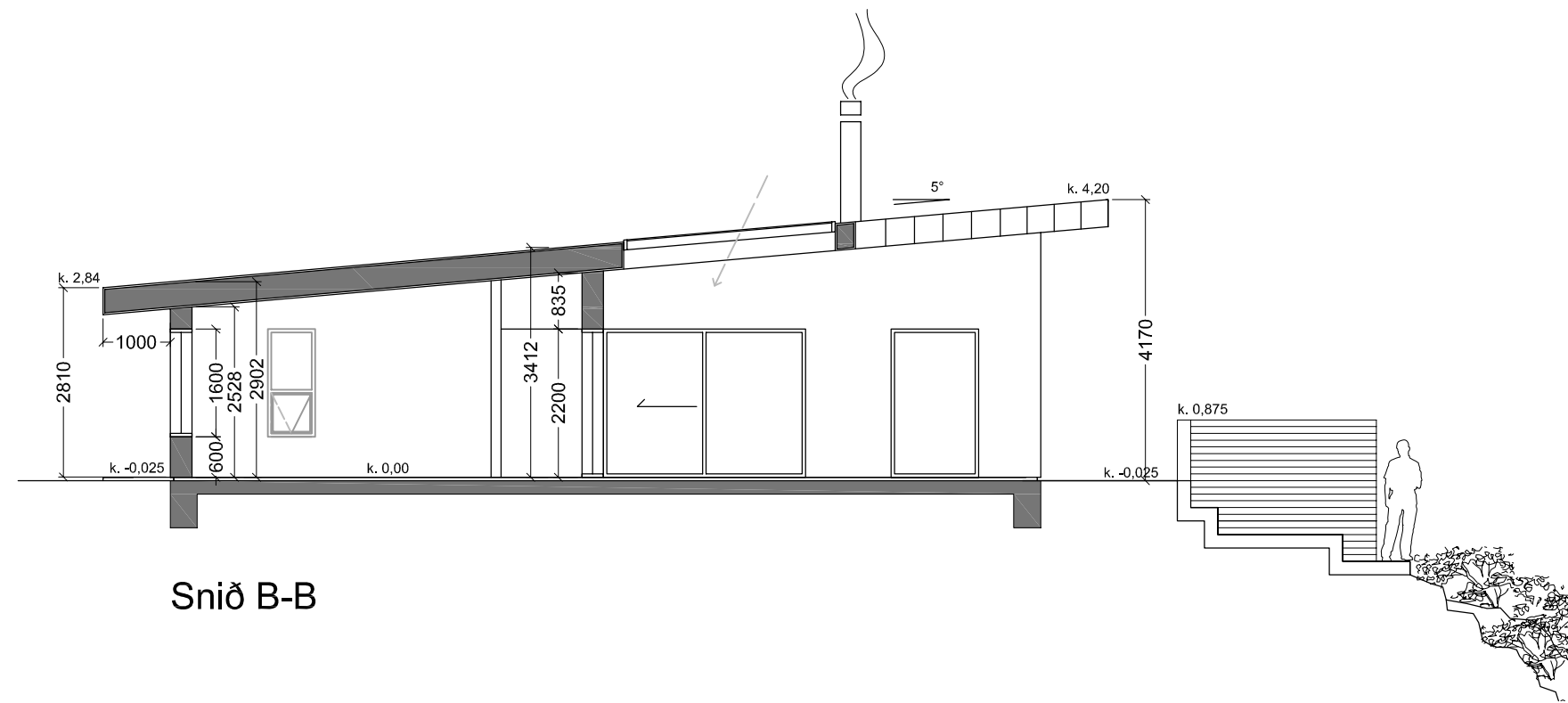

Snið B-B

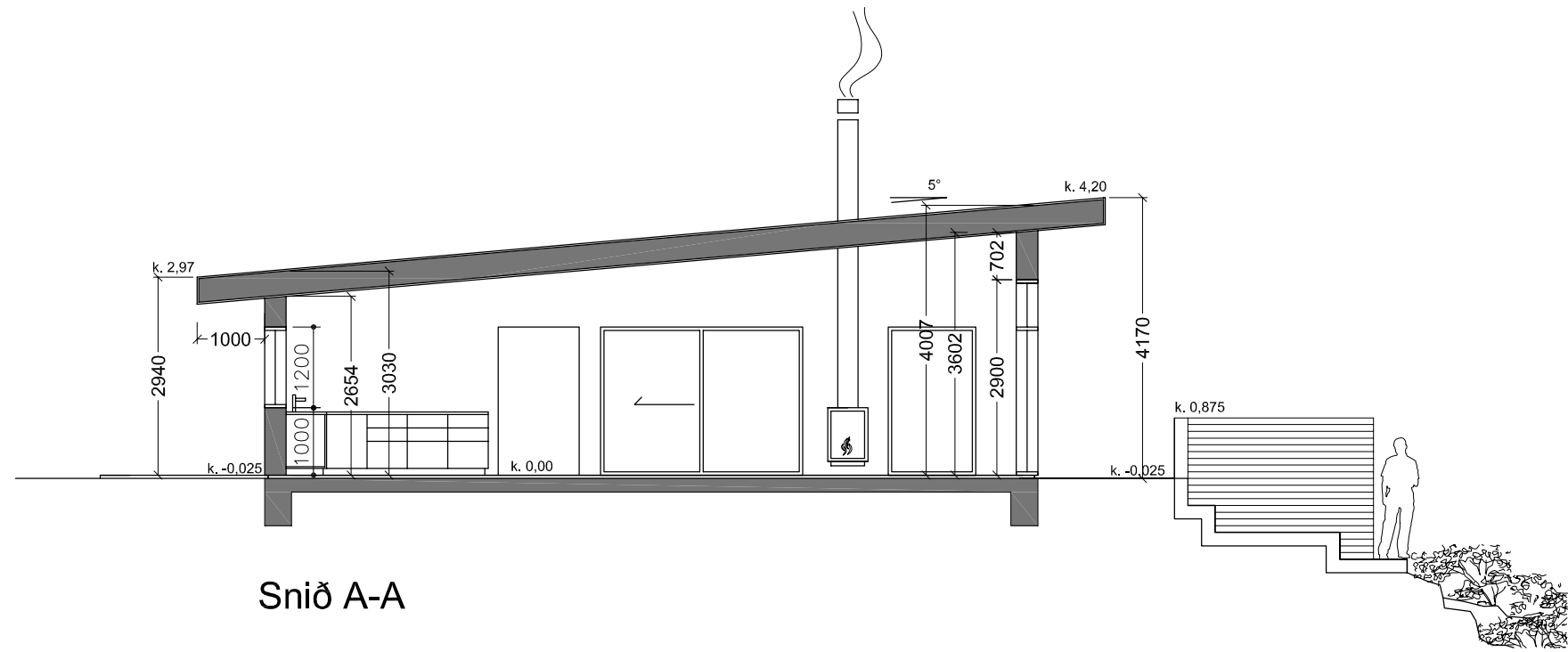

Snið A-A

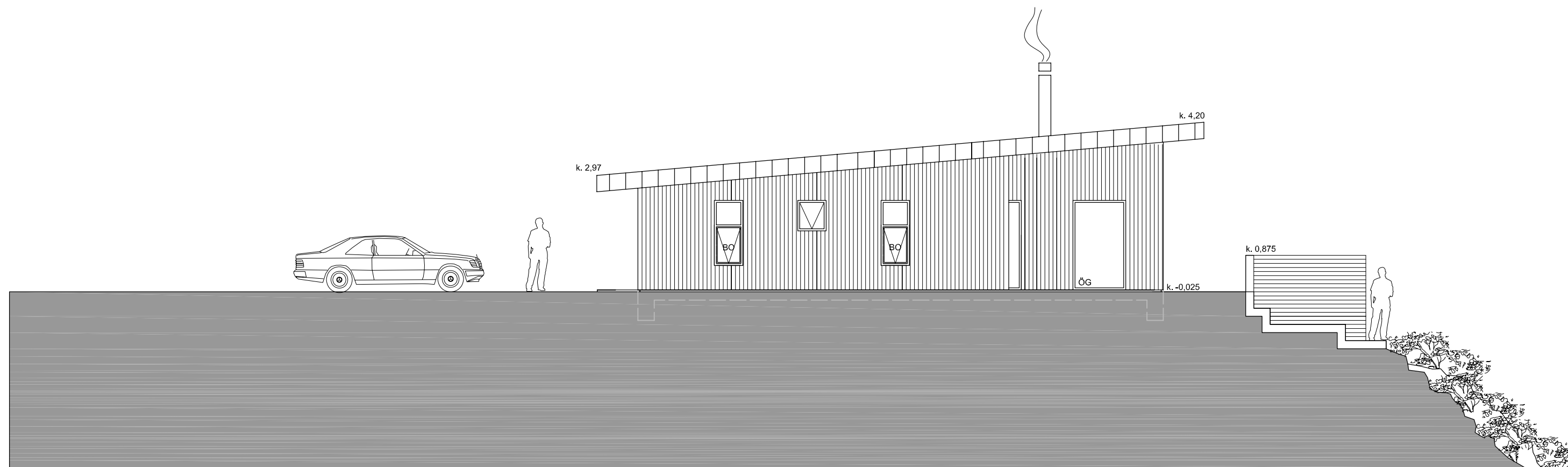

Útlit vestur

MERKINGAR

- BO = Björgunarpop
- ÖG = Öryggisgler
- LR = Lofttræsing
- GN = Gólfniðurfall
- RS = Reykskynjarí
- HS = Handslókkvitæki
- RH = Rafhleðslustöð

BREYTINGAR.

VERKHEITI

Álfabyggð 53

VERK

Útlit vestur - snið A-A og B-B

MÁL
1:100
HANNAD
ÁJS
YFIRFARID:
ÁJS
VERKNÚMÉR
2.22

DACS.
16.05.2022
TEIKNAD
ÁJS
TEIKNINGANÚMÉR
1.4

ÁRNI JÓN SIGFÚSSON ARKITEKT

FRIGGJARBRUNNI 35 - 113 REYKJAVÍK
SÍMI / NETFANG: 8966630 - sigfusson@simnet.is
Kt. 220169-2949

SAMp.