

FRÁGANGUR Á SÖKKULSKAUTI OG SPENNUJÖFNUN

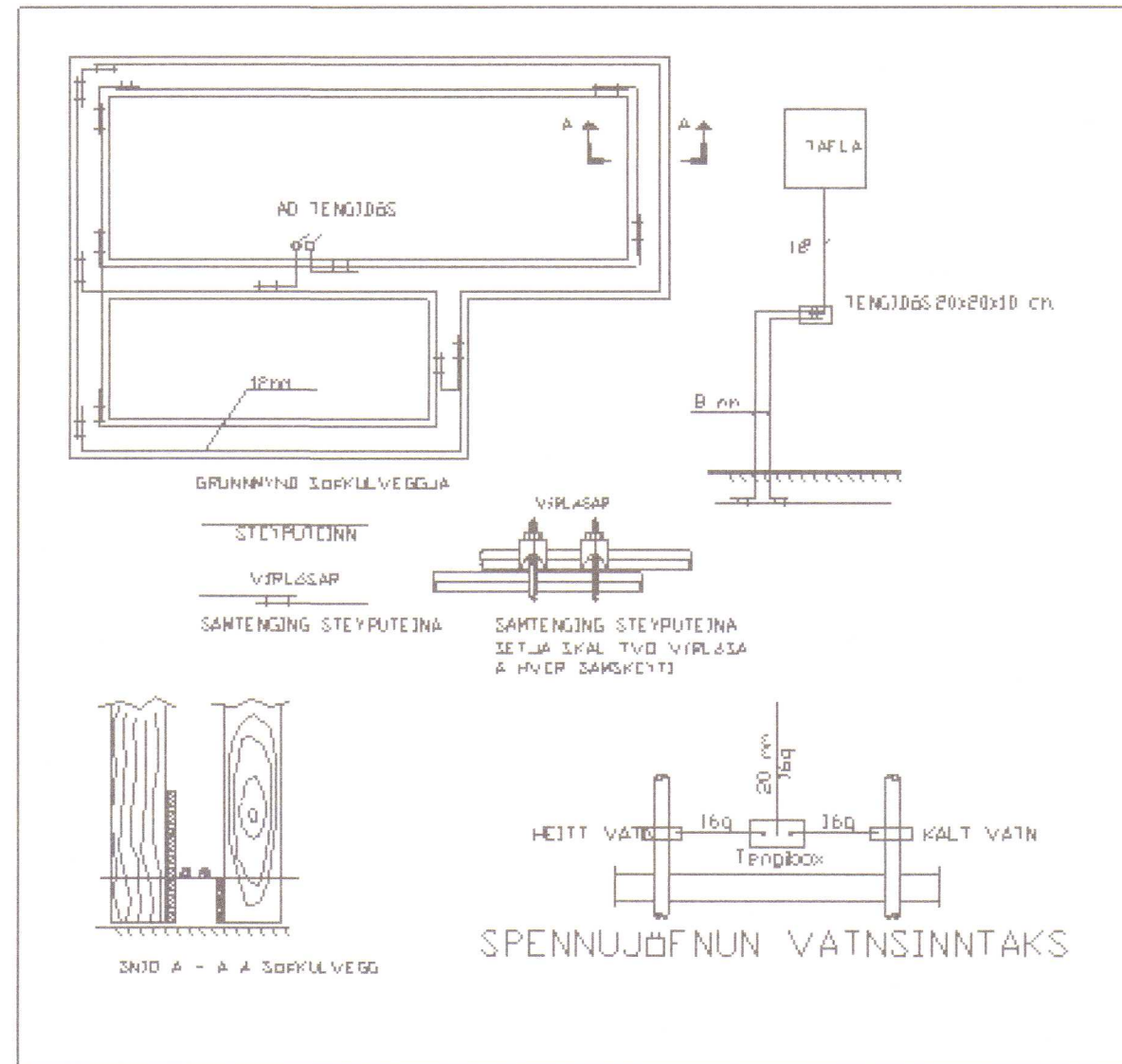

3N 400230v Tafla T1

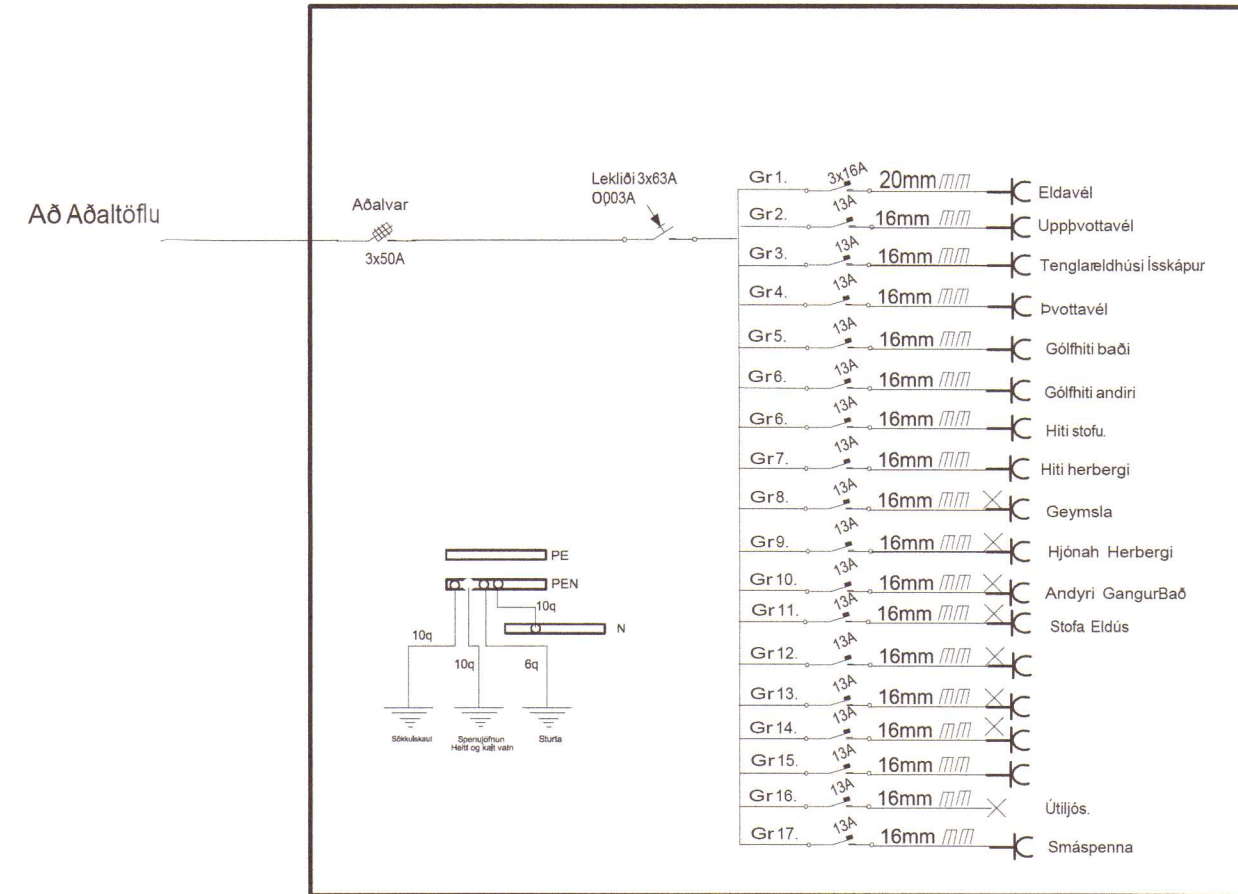

Umhverfis- og tæknisvið Uppsveita  
**Yfirfarið**  
 11 FEB 2020  
*Svein Blöndur*  
 FA, Byggingarfulltrúi

Skýringar

- Raflögninn skal vera hólkuð pípu eða barkalögn
- Frágangurskal vera í samræmi við staðla og reglugerð
- Allt raflagnaefni skal vera smkvæmt staðli og reglugerð
- Láspennulagnir skulu vera 16mm nema annað komi fram.
- Smáspennulagnir skulu vera 20mm nema að annað komi fram.
- Reykskynjarara skulu vera samtenganleigir með brunastreng eða þráðlausir
- Staðsetning tengla og rofa skulu vera miðaðar við innréttingarteikningar

Tengill	⊕
Lofthljós	×
Veggijós	⊗
Rofi	♂
Rofiog tengill	⊕⊗
Smáspennutengill	⊕
Reykskynjari	R
Jarðtenging Spennujöfnun	⊕
Töflukassi	□ 2020 168

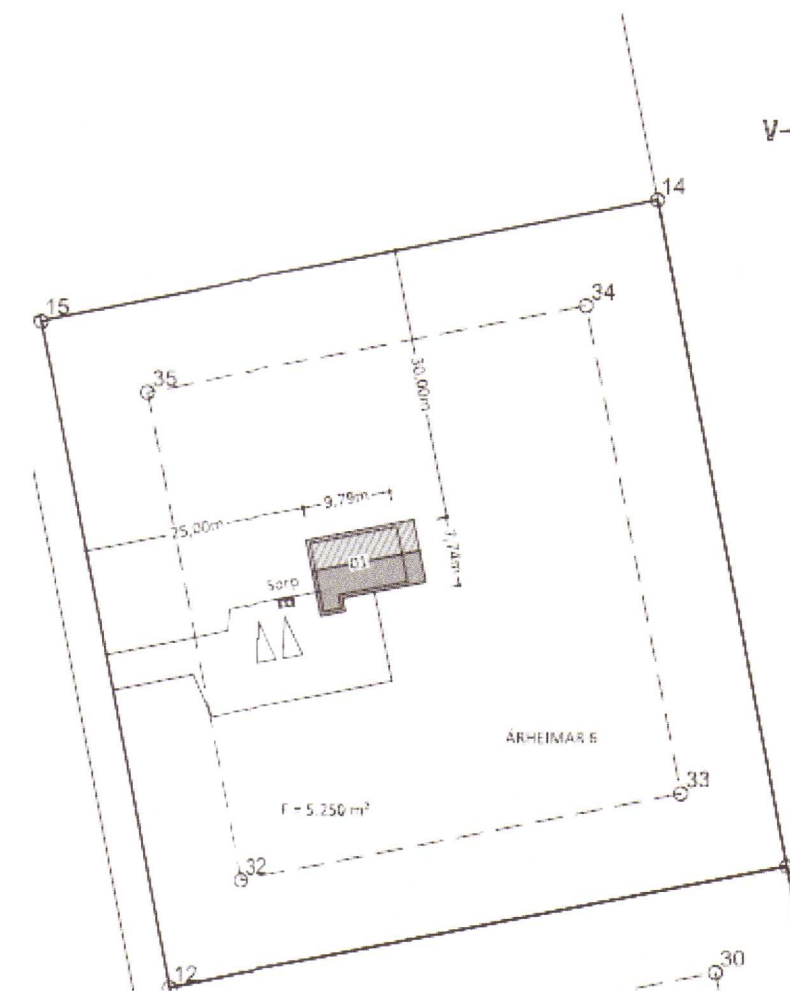
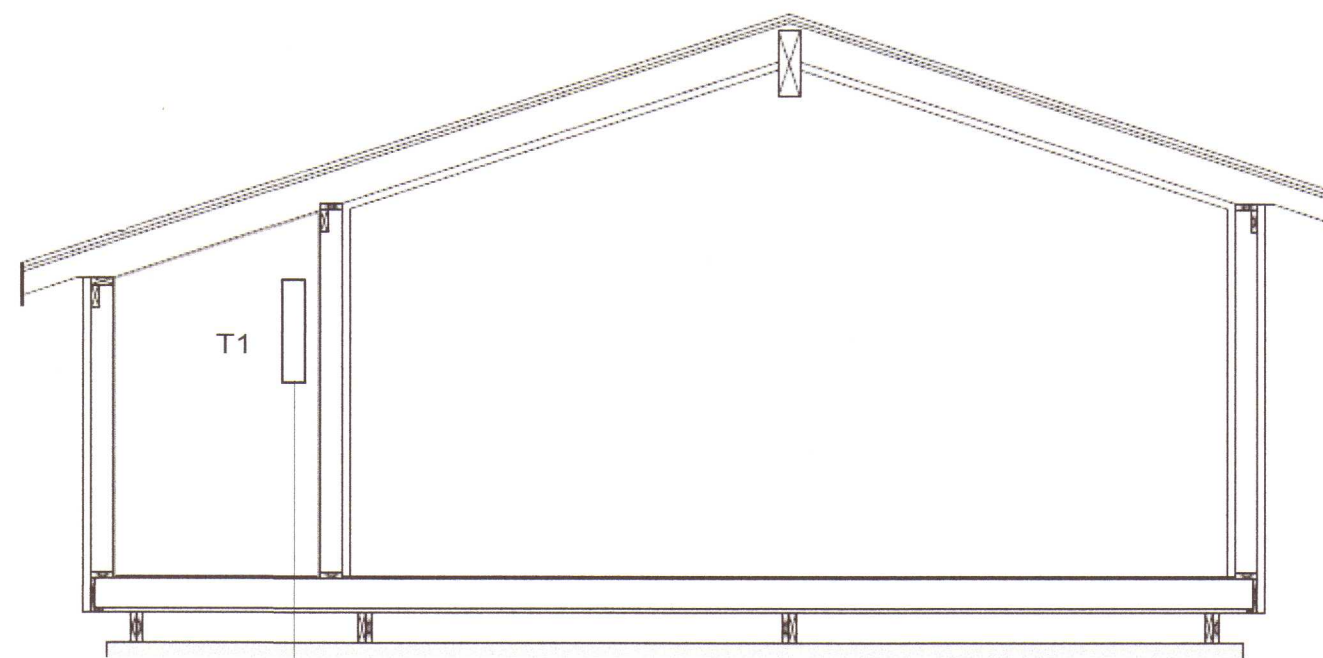
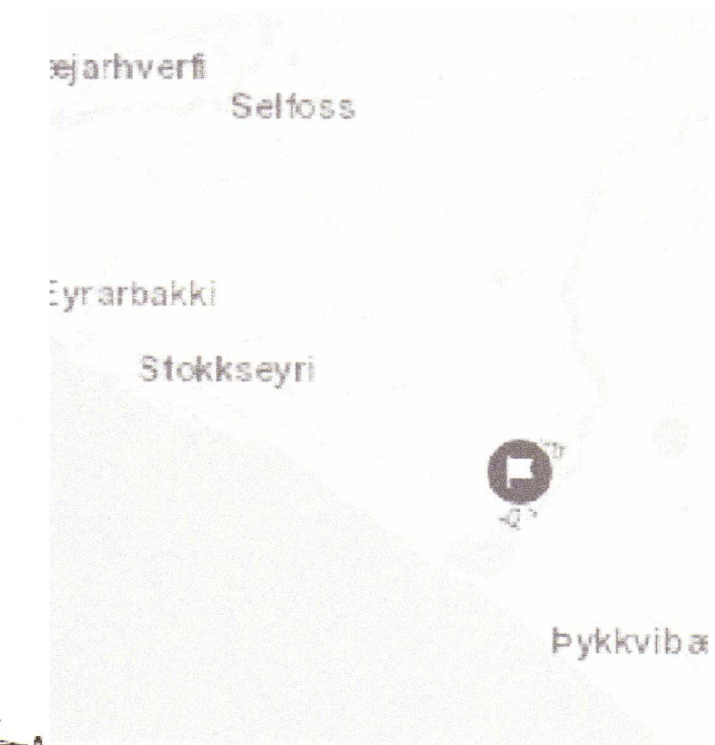

Að aðaltöflu

Verkheiti	Árheimaró	
Staður	801.Selfoss. Flóahreppi	
Dags	29-01-2019	
Teikningahluti	Spennujöfnun Einlínunmynd AfstöðumyndSpennujöfnun	
Tegund	Raflagnateikning	Kvarði A2
Hönnuður	Sveinn Elíasson 280872-3189.	
Samþykkt	<i>Svein Blöndur</i>	

RaflagnabjónustaSelfoss



Gagnheiði 5.  
 800.Selfoss  
 Símanúmer  
 899-5408.  
 894-5408.