

**01 Grunnmynd**  
1 : 100

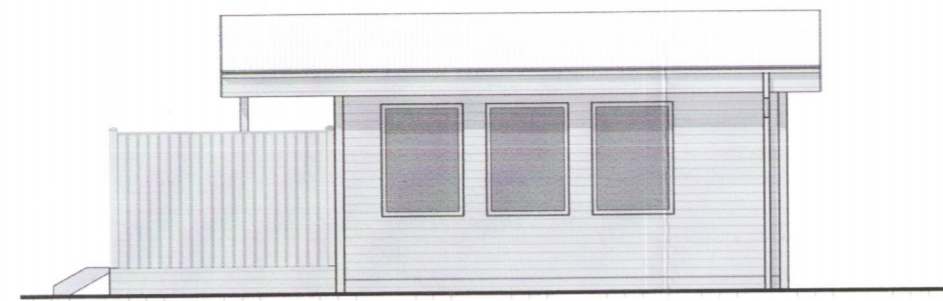

**Austur**  
1 : 100

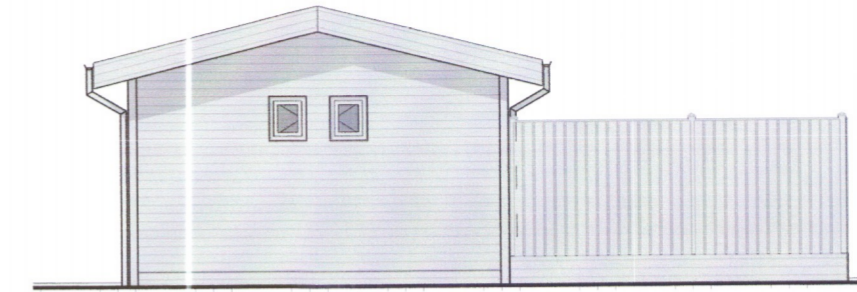

**Norður**  
1 : 100

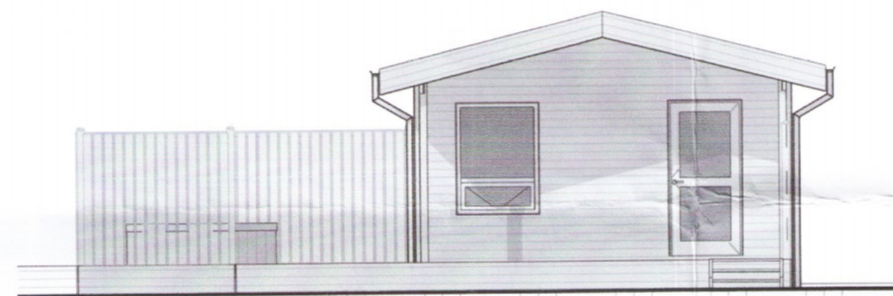

**Suður**  
1 : 100

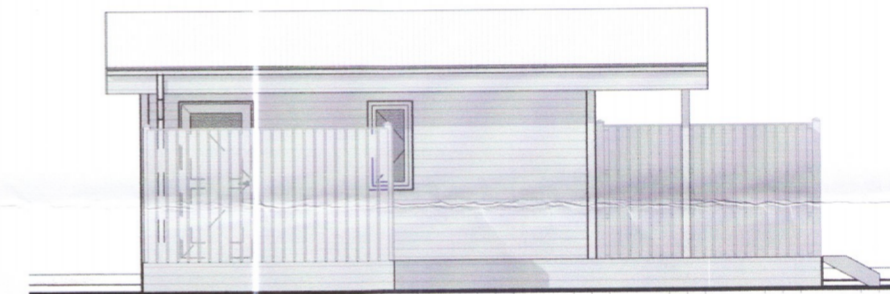

**Vestur**  
1 : 100

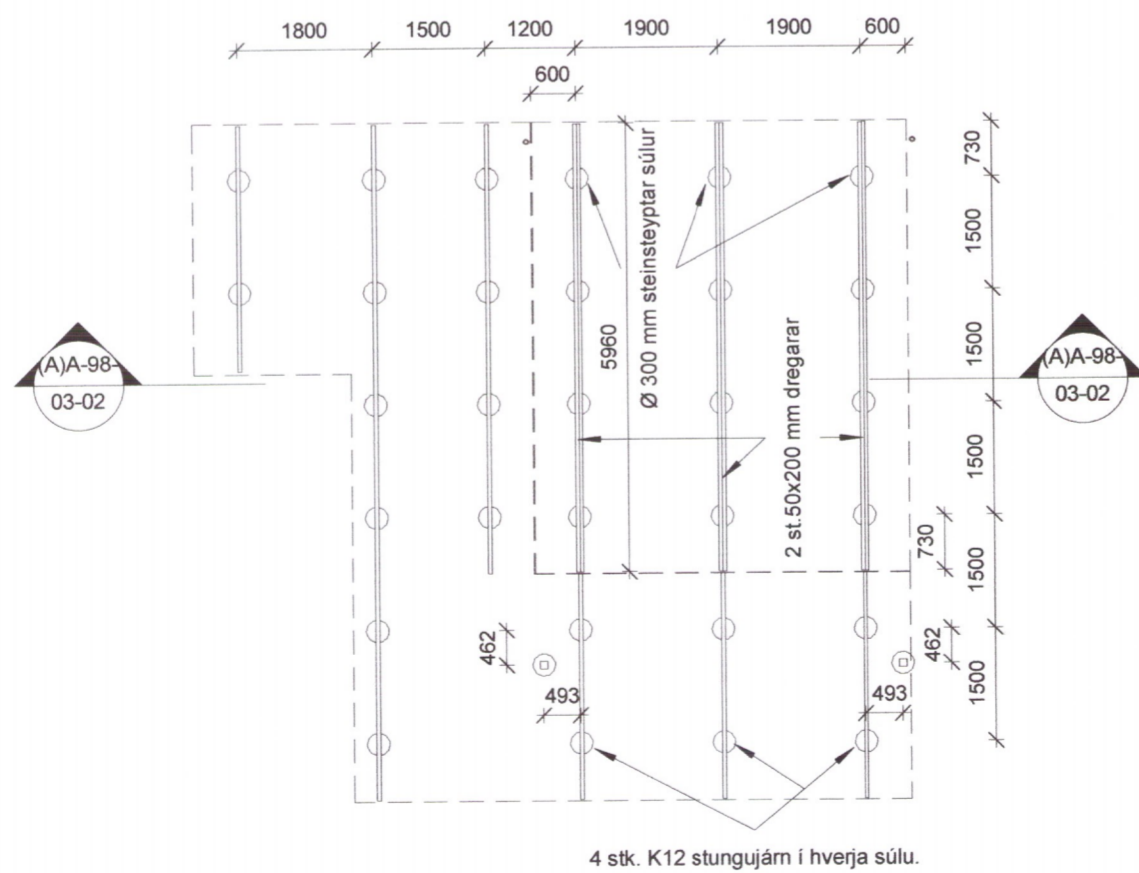

**00 Undirstöður**  
1 : 100

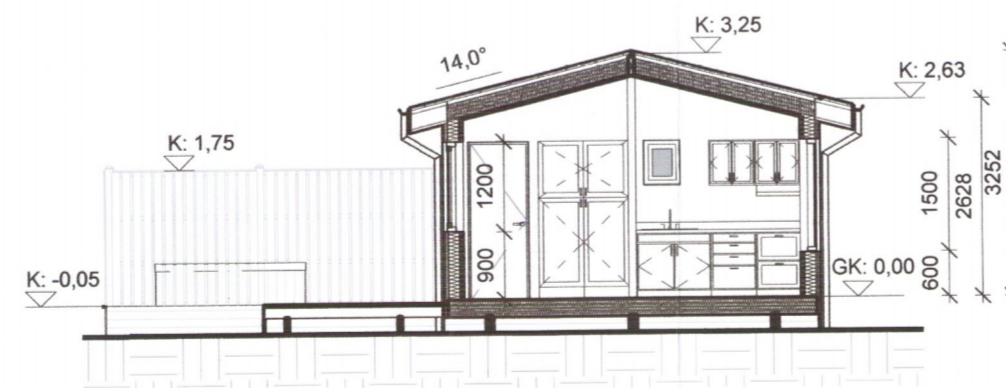

**Skurður A**  
1 : 100

Umhverfis- og tæknisvið Uppsveita  
**Samþykkt**  
18. apríl 2018  
*Þorsteinn Þorsteinsson*  
Byggingarfulltrúi

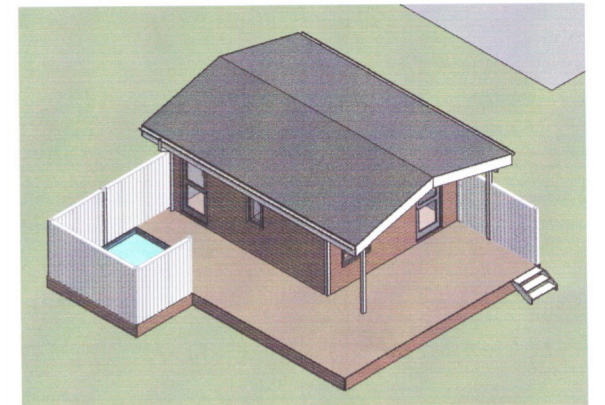

Skýringar:

GN tákna Gólfniðurfall  
HS tákna Handslökkvitæki  
IV tákna Inntak fyrir kalt vatn  
HV tákna Inntak fyrir heitt vatn  
RF tákna Rafmagnstöflu  
IR tákna Inntak fyrir rafmagn  
R tákna Reykskynjara  
RÞ tákna Rotþró

U-gildi byggingarhluta: (W/m²K)

Bak: 0,2  
Útveggir: 0,4  
Gluggar: 2,0  
Hurðir: 3,0  
Gólf: 0,3

Lóðarstærð: 5004,4 m²  
Nýtingarhlutfall: 0,006  
Bílastæði: 2

Helstu bruttó stærðir:

Botnplata	m²	m²
Jarðhæð	30,00	94,20

Öll málsetning á teikningu er í mm en kótar í metrum.  
Athuga skal vel og sannreyna öll mál á staðnum og bera saman áður en smíði hefst.

Heimilisfang:  
**Ártunga 2 við Brúará í Bláskógabyggð**

Verkheiti:  
**Nýbygging**

Verktægund:  
Gestahús í landi Ártunga í Bláskógabyggð.

Landnúmer: 226435 Staðgreinir: 8721-1-33280030

**Grunnmynd, undirstöður, útlit og skurður A**

Aðaluppdráttur

Hannað af: ÞH	Matshluti: 02
Teiknað af: ÞH	Mælikvarði: 1 : 100
Yfirfarið af:	Dagsetning: 06.04.2018

Samþykkt: 10.04.18.  
Þorsteinn Þorsteinsson, BFI  
190452-4179.

4505  
Þorsteinn Haraldsson Byggingafræðingur BFI  
GVENDARGEISLA 48 - 113 - REYKJAVÍK  
SÍMI: 6937063  
KENNITALA: 190452-4179  
NETFANG: thrsteinn@drskolin.is

**A-98-03-02**

Númer Útgáfa

HÖNNUÐUR ASKILUR SÉR ALLAN RÉTT A TEIKNINGUM - FJÓLFÖLDUN ER HÁÐ SKRIFLEGU SAMÞYKKI

