

01 Grunnmynd
1 : 100

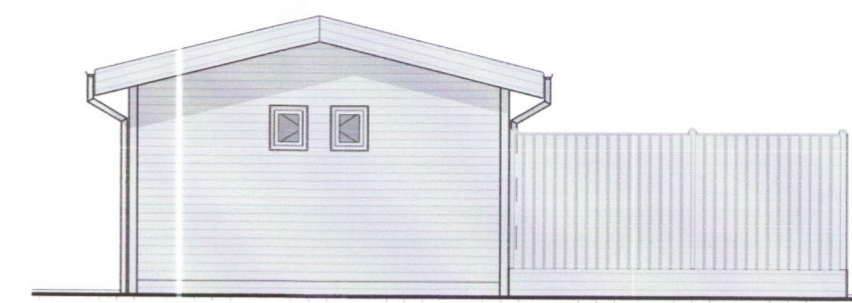

Austur
1 : 100



Norður
1 : 100

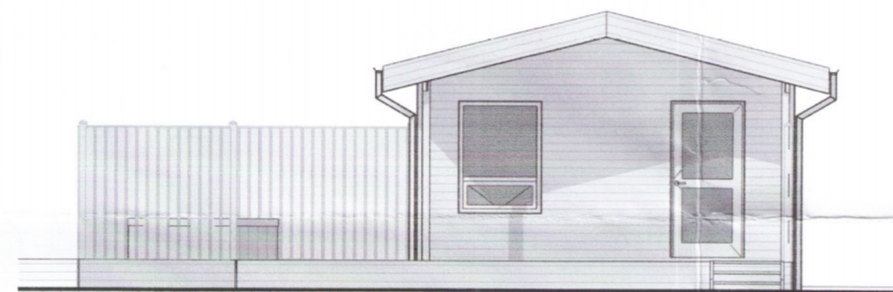

Suður
1 : 100



Vestur
1 : 100

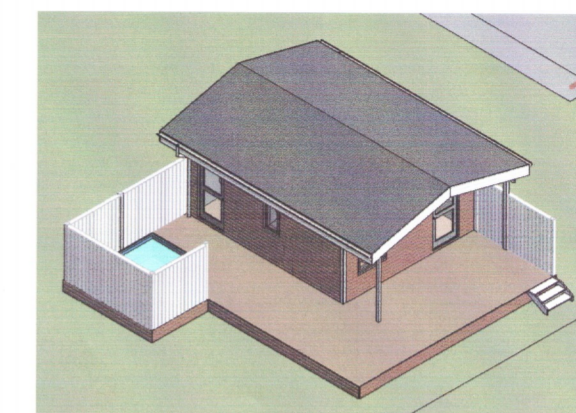

Skýringar:

- GN tákna Gólfniðurfall
- HS tákna Handslökkvitæki
- IV tákna Inntak fyrir kalt vatn
- HV tákna Inntak fyrir heitt vatn
- RF tákna Rafmagnstöflu
- IR tákna Inntak fyrir rafmagn
- R tákna Reykskjnjara
- RP tákna Rotþró

U-gildi byggingarhluta: (W/m²K)

Þak:	0,2
Útveggir:	0,4
Gluggar:	2,0
Hurðir:	3,0
Gólf:	0,3

Lóðarstærð:	5004,4 m²
Nýtingarhlutfall:	0,006
Bílastæði:	2

Helstu brúttó stærðir:

	m²	m³
Botnplata	6,00	
Jarðhæð	30,00	94,20

Öll málsetning á teikningu er í mm en kótar í metrum. Athuga skal vel og sannreyna öll mál á staðnum og bera saman áður en smíði hefst.

Heimilisfang:

Ártunga 2 við Brúará í Bláskógabyggð

Verkefni:

Nýbygging

Verkegund:

Sumarbústaður í landi Ártungu í Bláskógabyggð

Landnúmer: 226435 Staðgreinir: 8721-1-33280030

Grunnmynd, undirstöður, útlit og skurður A

Aðaluppdráttur

Hannað af:	ÞH	Matshluti:	01
Teiknað af:	ÞH	Mælikvarði:	1 : 100
Yfirfarið af:		Dagsetning:	06.04.2018

Samþykkt: 10.09.18
Þorsteinn Haraldsson, BFI
190452-4179

4508

Þorsteinn Haraldsson Byggingafræðingur BFI

GVENDARGEISLA 48 - 113 - REYKJAVÍK
SÍMI: 6537063
KENNITALA: 190452-4179
NETFANG: thorsteinn@idnskolin.is

A-98-03-02

Númer Útgáfa

HÖNNUÐUR ÁSKILUR SÉR ALLAN RÉTT Á TEIKNINGUM - FJÓLFÓLDUN ER HÁÐ SKRIFLEGU SAMÞYKKI

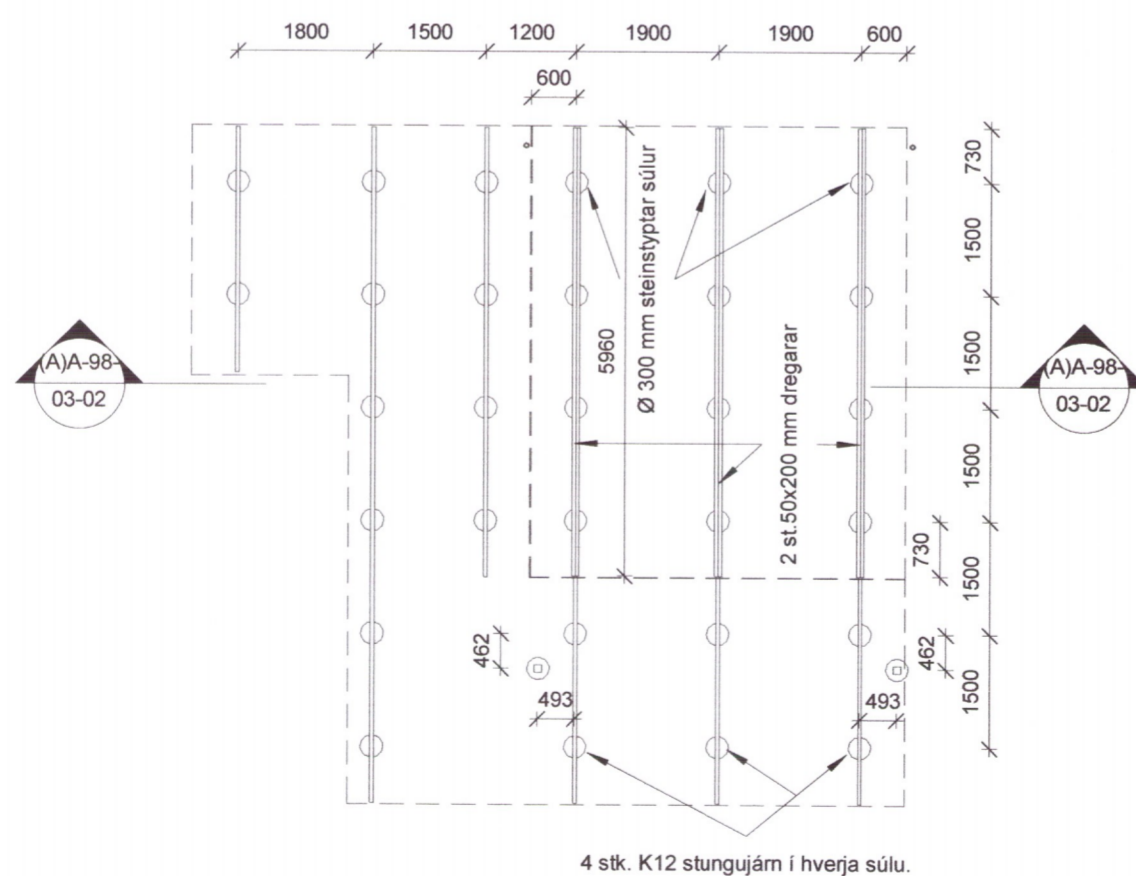
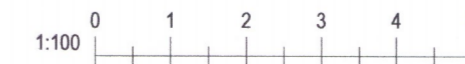

00 Undirstöður
1 : 100

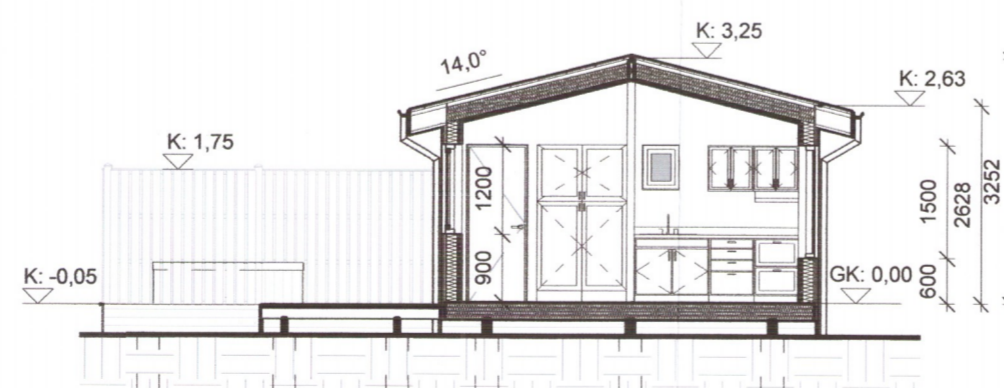

Skurður A
1 : 100

4 stk. K12 stungujám í hverja súlu.