

Skráningartafla: Árvegsbotnar 6				Skrásetjari: Davíð Árnason														
Landeignanúmer: LZ31049				Kennitala: 090886-2909														
Matshlutanúmer: 01				Utgáfa: 5.03 Dags.: 10/17/2023														
Uppskipting og lýsing				Stærðir														
D0	D1	D2	D3	D4	D5	D5M	D6	D7	D8	D9	D10a	D10b	D11	D12	D13	D14	D15	
Lokun	Rými hæð+00	Notkun texti	Höfuð-flokkun	Eignar-hald	Botnflötur m²	Milliflötur m²	Stígar m²	Op m²	Brúttóflötur m²	Brúttóflötur sh < 1,8	Salarhæð mín	Salarhæð max	Brúttó rúmmál m³	Nettóflötur m²	Birt flatarmál m²	Reinibala skiptarúmmáls	Skiptarúmmál m³	
		Matshluti Botn			63.6	27.9	1.0	1.0	90.5	21.5			239.6	79.9	69.0		194.208	
	01	1. hæð			63.6	27.9	1.0	1.0	90.5	21.5			226.9	79.9	69.0			
A	0101	Sumarhús	N	0101	63.6		1.0		63.6		1.91	4.62	226.9	54.4	63.6	3.57	194.208	
A	0102	Svefnloft	N	0101		27.9		1.0	26.9	21.5	0.00	2.22		25.5	5.4			
Athugasemdir																		
Skiptarúmmál																		
	Eignar-hald	Notkun texti	Birt flatarmál m²	Skiptarúmmál m³ án sameignar	Séreign og sameign m³													
	0101	Sumarhús	69.0	194.208	194.208													
		Alls	69.0	194.208	194.208													
Botnplata																		
Hjúpflötir																		
	Lóð m²	botnplata m²	botnplata m²	Úrveggir m²	þar af: Úrugga- og dyraop m²	þak m²	þar af: Þakútgágar og þakop m²	Eftir hæðarkoti	ummal- ofanjarðar									
Matshluti	5550.0	12.7	0.0	95.6	23.4	90.0	0.0	4.6	35.2									
Yfirlit																		
		D5 Botnflötur m²	D5M milliflötur m²	D7 op m²	D8 Brúttóflötur m² með V og F	D9 Brúttóflötur undir 1,8 m með V og F	D11 Brúttórúmmál m³	D12 Nettóflötur m²	D13 birt flatarmál m²									
A rými		63.6	27.9	1.0	90.5	21.5	226.9	79.9	69.0									
Svallir A lokun																		
B rými																		
C rými																		
Fylgiráými (F)																		
Afgangsrými (V)																		
Botnplata							12.7											
Samtals:		63.6	27.9	1.0	90.5	21.5	239.6	79.9	69.0									
Flatarmál nýtingarhlutfalls er A rými + B rými, undanskilið er brúttóflatarmál rýma með salarhæð lægri en 1,8 m, samkvæmt skipulagsreglugerð 2013 (breyting var gerð 2016). Notkun rýma hefur ekki áhrif á útreikning nýtingarhlutfalls.																		
Flatarmál til útreiknings nýtingarhlutfalls																		
				m²	Lóð m²	Hlutfall												
				69.0	5,550.0	0.01												

Sumarhús
 Árvegsbotnar 6
 Grímsnes og Grafningshreppur
 Skráningartafla

Teiknað af: Davíð Árnason Dagsetning: 12/29/14
 Yfirfarið af: SYV Mælikvarði:

Davíð Árnason Byggingafræðingur, Kt. 090886-2909
 Melás 9, 210 Garðabær
 S: 865-3433
 byggingar.honnun@gmail.com

Verknúmer: Númer: Útgáfa:
 07-2023 **0000**

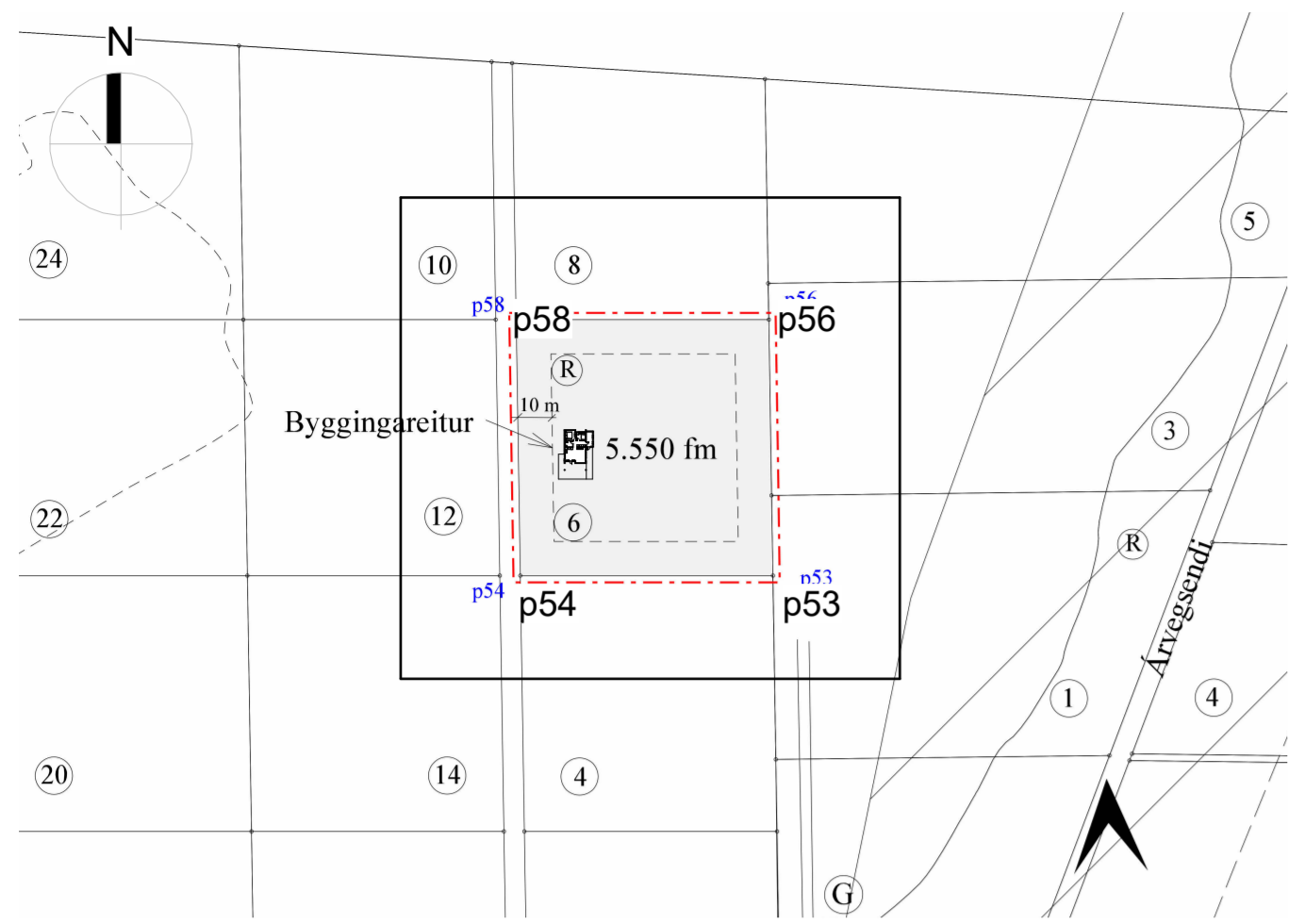

Afstöðumynd 1-2000
1 : 2000

Byggingarlýsing:

Árvegsbotnar 6
Landnr. L231049
Stærð lóðar: 5.550 m²

Helstu stærðir úr skráningartöflu:

	m ²	m ³
Botn		12,7
1.hæð	63,6	226,9
samt.	63,6	239,6

Sótt er um að komið verði fyrir sumarhúsi á landi Árvegsbotna 6 í Grímsnes og Grafningshrepp. Á neðri hæð hússins eru tvö svefnherbergi en auk er svefnloft með takmarkaðri lofthæð. Samt, eru um 5 svefnpláss í húsinu. Húsið er flutt á staðinn notað og kemur af lóð Skátafélagsins Vífils. Vífilsbúð, og var í þeirra eigu. Húsið er þar óskráð áður en til flutninga kemur. Ástand hússins er gott og er það mjög heillegt. Búðið hefur verið í húsinu síðustu ár eða þangað til það var afhent kaupanda v. sölu og flutninga. Áætlað er að aldur hússins sé um 25 ár.

Burðarvirki:

Burðarvirki hússins er allt timbur ofan sökklra, gólf, veggir og þak. Veggjagrindur er 140mm en þak og botn eru 200mm grindarefni. Húsinu mun verða komið fyrir á steyptum járnþentum undirstöðum.

Einangrun:

Einangrað er í grind með 140mm steinullareinangrun. Þak er einangrað í sperrubíl sumarhússins með 175mm steinull. Loftun er yfir einangrun. Gólf er einangrað 200mm steinull.

Ekki er unnt að fullreikna heildarvarmatap v. ónágra upplýsinga varðandi einangrunarþykktir og varmaleiðni glugga og hurða.

Gluggar og útihurðir:

Allir gluggar og útihurðir eru úr timbri og eru vel farin. Skipt er um glugga í svefnherbergi norðan megin og í því er löglegt björgunarop.

Innveggir og innihurðir

Innveggjagrindur eru 70mm. Grindur eru klæddar viðarpanel en fylltir steinullareinangrun. Innveggir eru í Flokki 2. Innihurðir eru allar timburhurðir nema milli íbúðarhúss og geymslu en þar á milli er útihurð.

Klæðningar og litir

Húsið er allt viðarklætt. Klæðningu hefur verið haldið vel við og er það málað í dökkbrúnum lit. *Auðkenni um staðsetningu fristundahúss sem gefa má upp til neyðarlínu skal vera utandyra á útveg*

Lagnir

Lagnir ferðast um í gólf og eru töppunarstaðir aðeins á inngangshæð. Um ástand núverandi lagna er ekki vitað með vissu en skipt verður um lagnir þar sem við á. Inntök eru í rými merkt geymsla. Kalt vatn er fengið úr nálægu vatnsbóli. Vatn er hitað í þar til gerðum hitakút sem staðsettur er í geymslurými.

Afstöðumynd
1 : 500

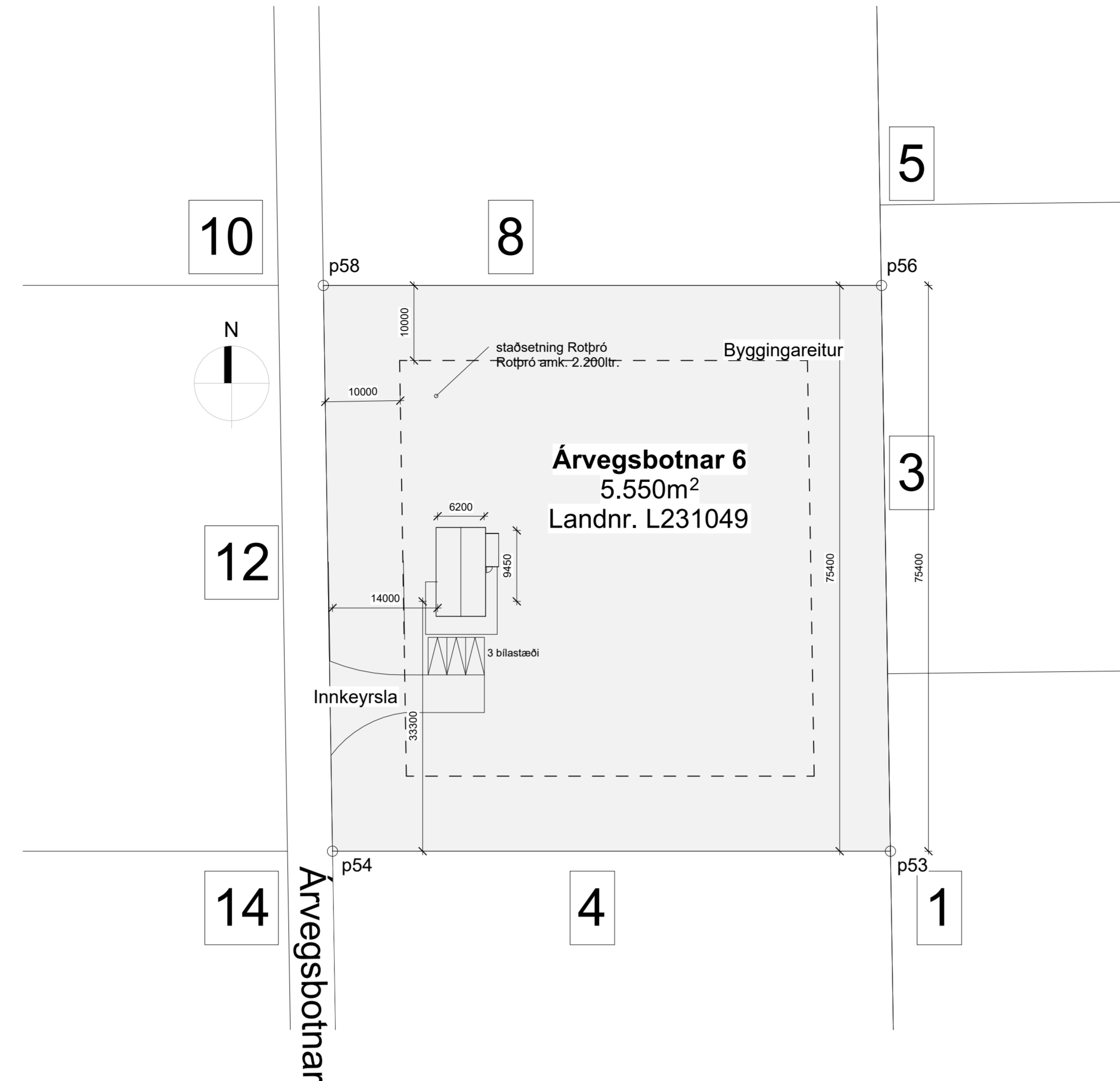

Afstöðumynd
1 : 500

Lóð

Á lóð er innkeyrsla við götu og beint inn á bílastæði, 3 bílastæði eru við botn innkeyrslunnar. Að öðru leiti er lóðin gróin. Staðsetning rotþróa er sýnd á afstöðumynd og er norðanmegin á lóð. Rotþróin verður amk 2.200ltr. Framan við hús til suðurs er pallur.

Algild hönnun

Ekki er tekið tillit til algildrar hönnunar við hönnun hússins enda er það gamalt og endurnýtt.

Sorp

Notendur hússins munu safna sorpi og henda í gáma á vegum sveitarfélagsins.

Loftræsing

Húsið er ekki vélrænt loftræst. Opanlegur gluggi er á baði og í alrými þar sem eldhús er staðsett. Notast verður við náttúrulega loftræsingu.

Kynding

Húsið er upphitað með rafmagnsöfum þangað til hitaveita verður lögð að lóð.

Brunavarnir

Húsið er eitt brunahólf og eru í því tvær flóttaleiðir af 1.hæð. Á svefnlofti er fellistigi á vegg frá björgunaropi. Björgunarop er einnig í báðum svefnherbergjum neðri hæðar. Í húsinu er slökkvitæki, við aðalinngangsdyr hússins, og reykskynjarar, staðsetningar skv. grunnmynd.

Section 1
1 : 100

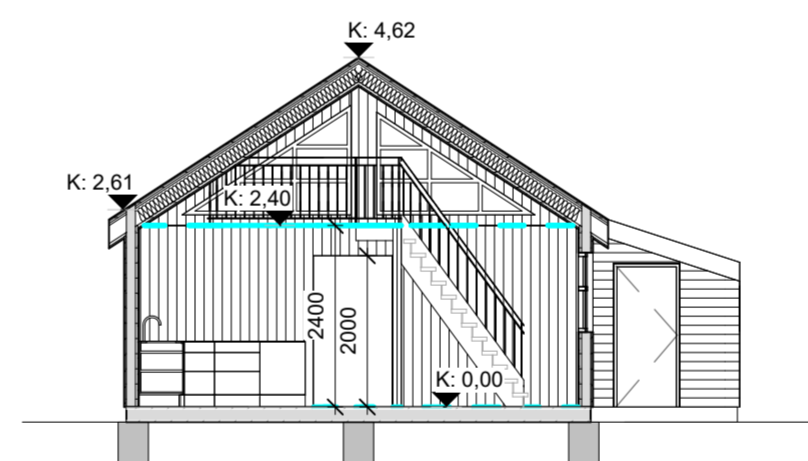

Section 2
1 : 100

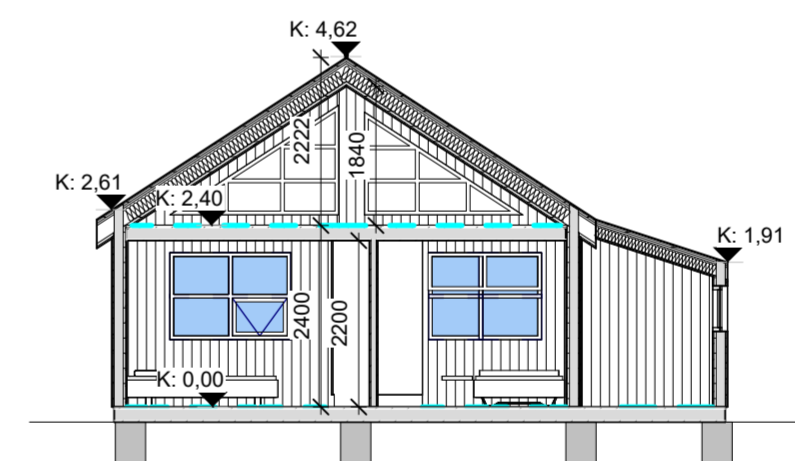

Hæð 1
1 : 100

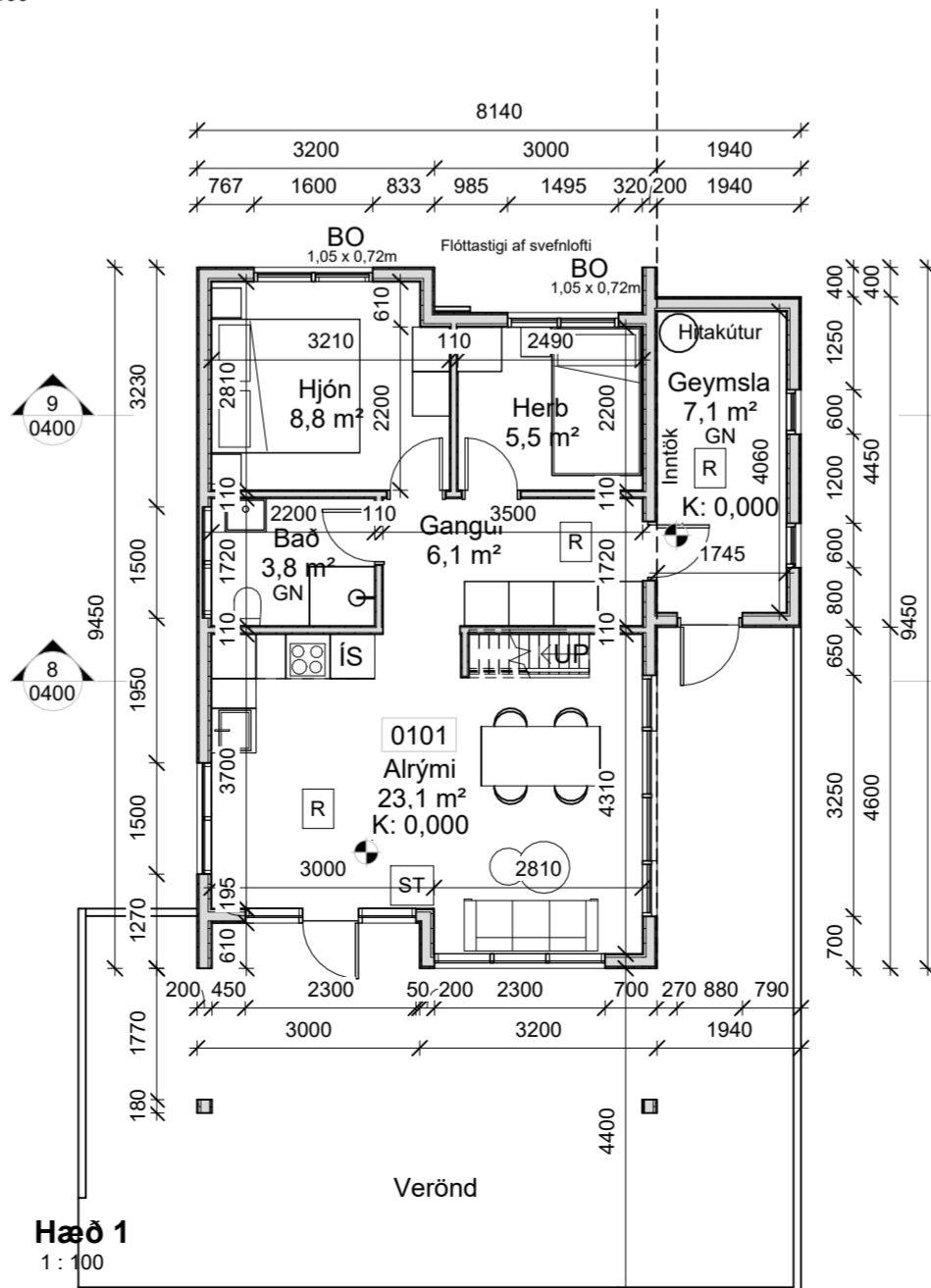

Hæð 2
1 : 100

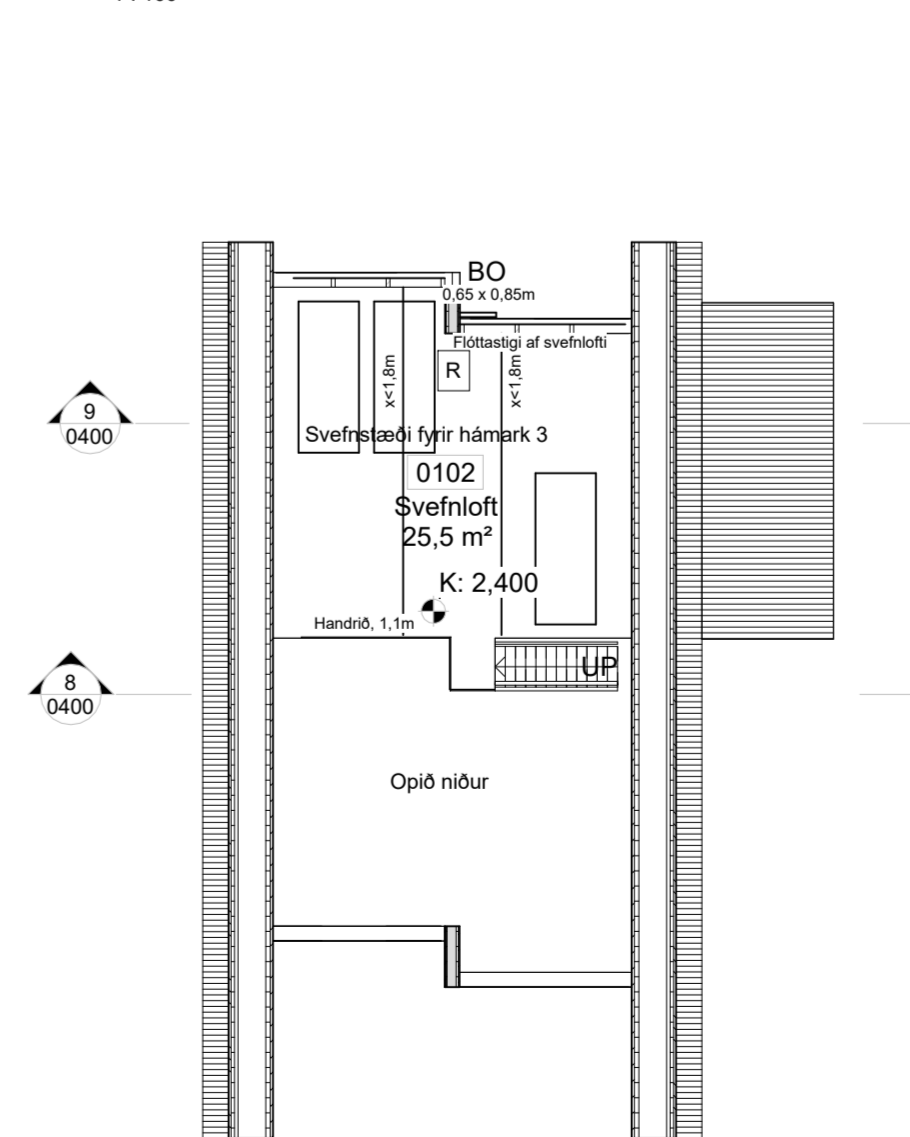

- Skýringar:
- ST Slökkvitæki
 - R Reykskynjari
 - BO Björgunarop

Austur
1 : 100

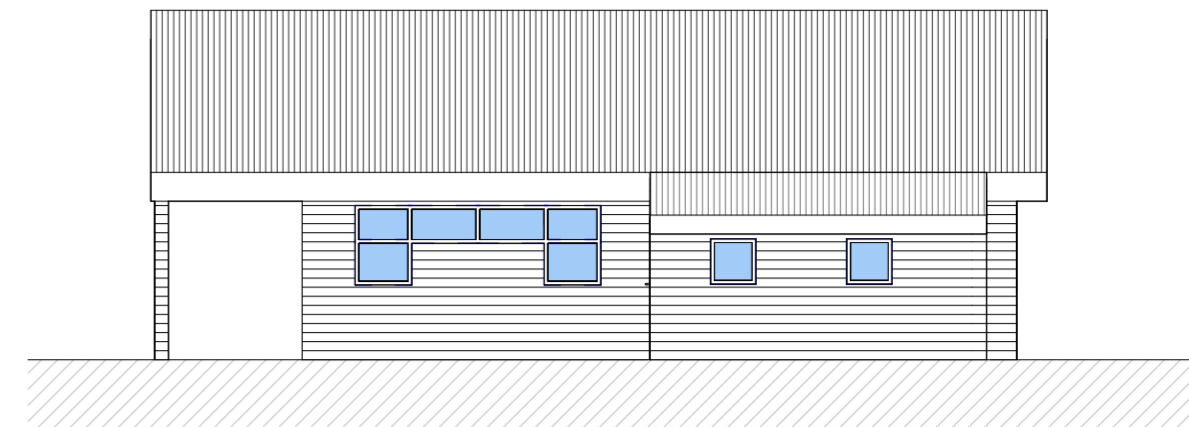

Vestur
1 : 100

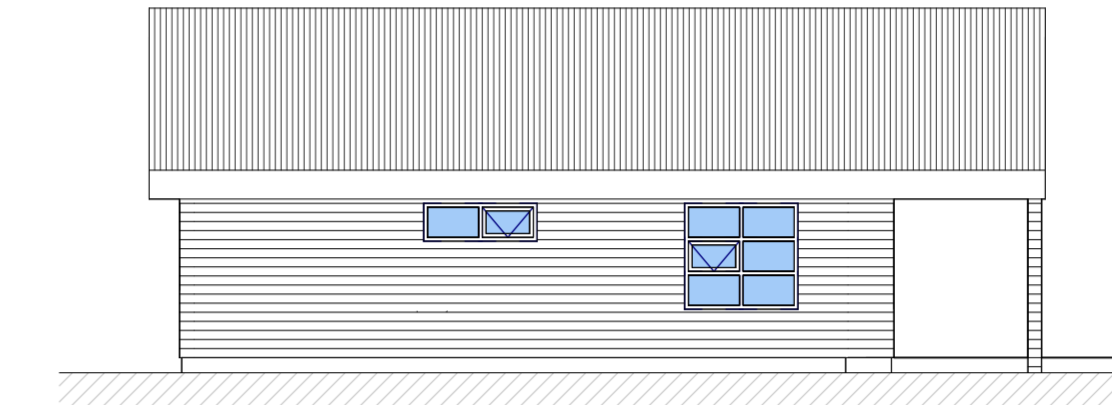

Norður
1 : 100

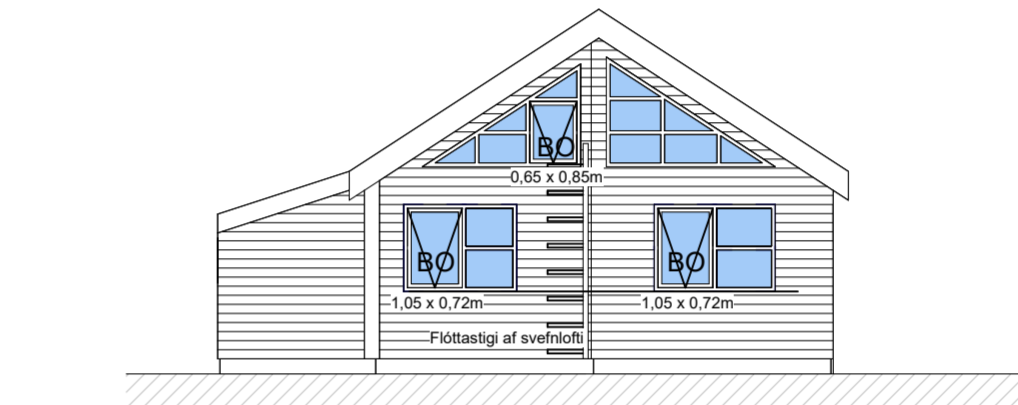

Suður
1 : 100

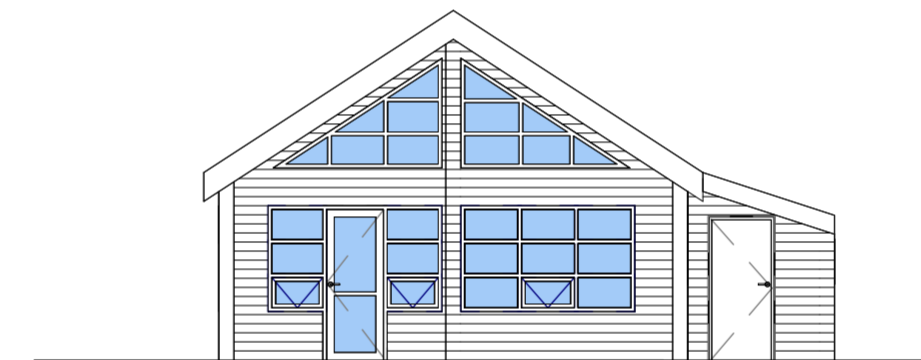

Sumarhús
Árvegsbotnar 6
Grímsnes og Grafningshreppur
Afstöðumynd, Grunnm. Snið, Útlit

Telknað af: Davíð Arnason Dagsetning: 17. okt 2023
Yfirfarið af: SYV Mælikvarði: As indicated

Davíð Arnason Byggingafræðingur, Kt. 090886-2909
Mélás 9, 210 Garðabær
S: 665-3435
byggingar.honnun@gmail.com

Verknúmer: 07-2023 Númer: 0400 Útgáfa