

Útlit - Austur
Mkv. 1:50

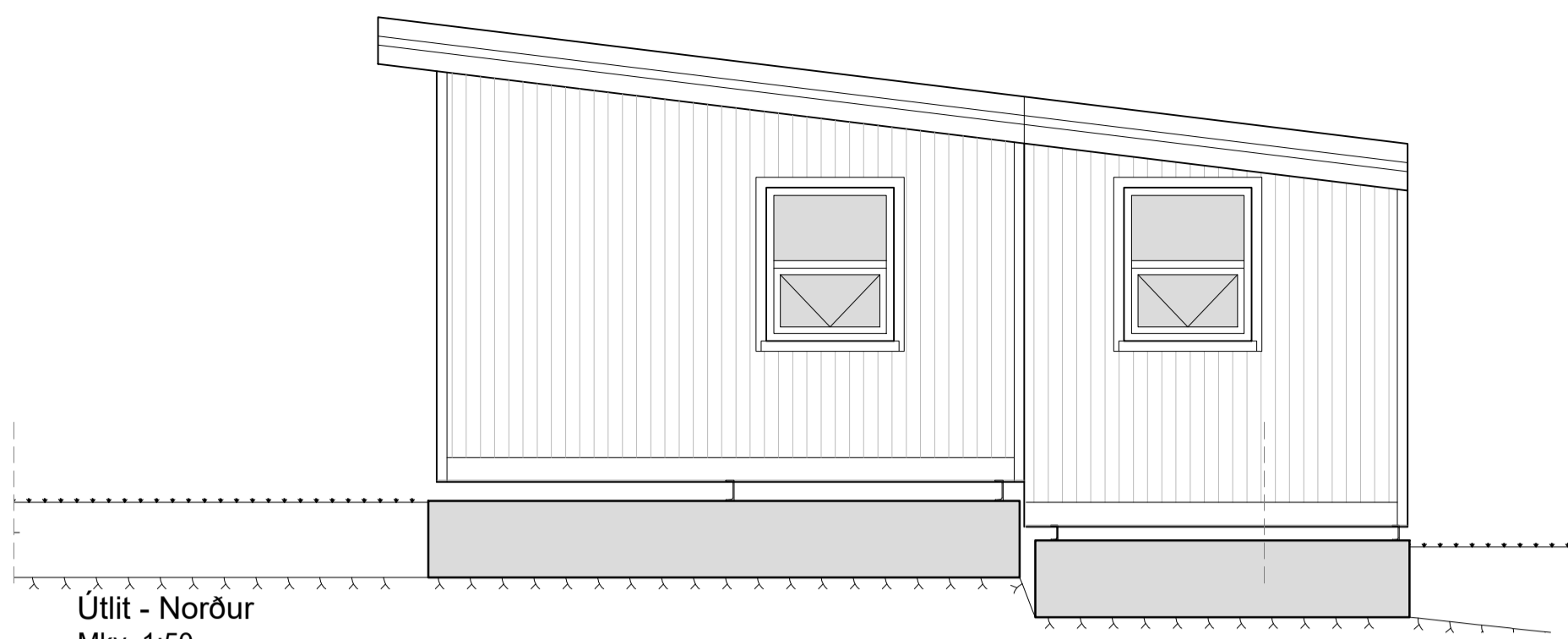

Útlit - Norður
Mkv. 1:50



Útlit - Vestur
Mkv. 1:50

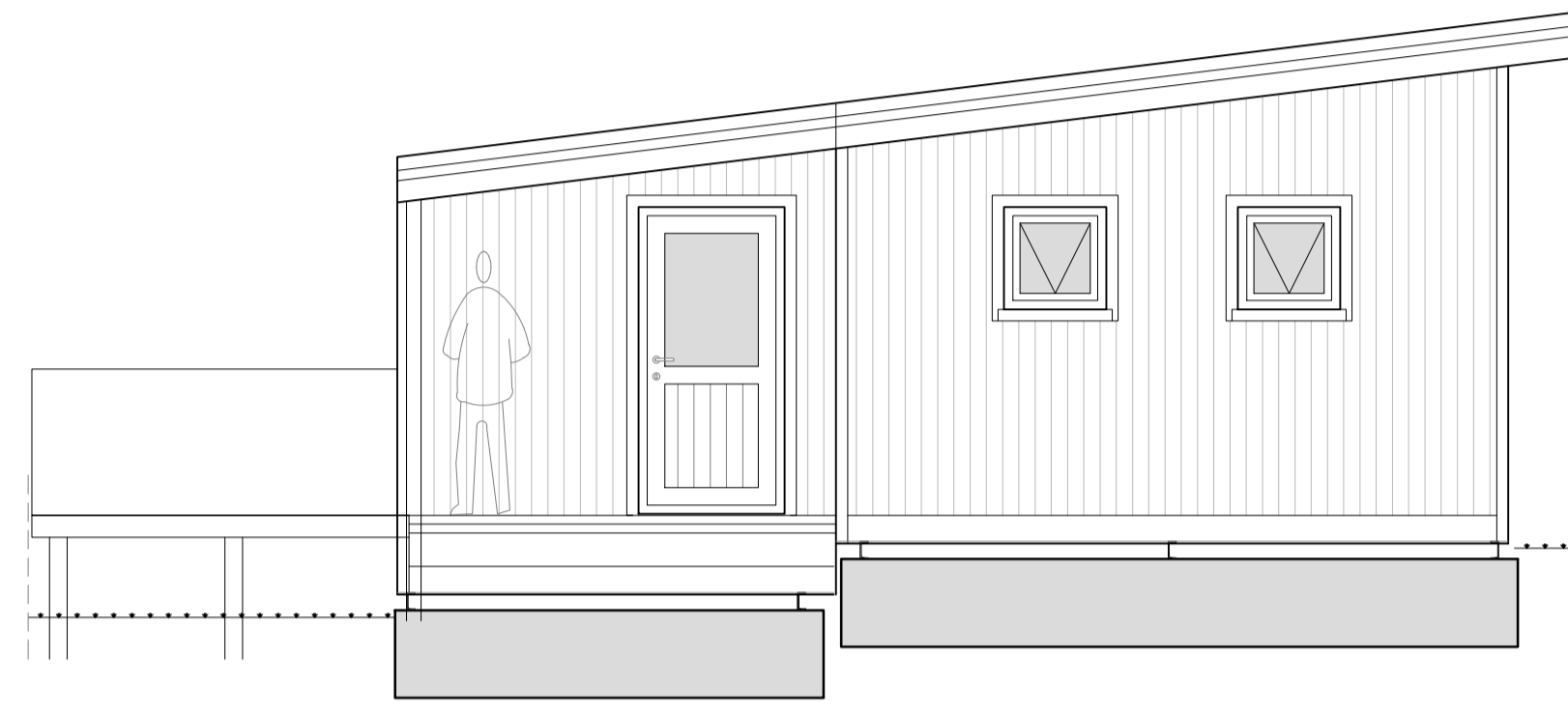

Útlit - Suður
Mkv. 1:50

Dags:	Nr:	Breytingar:	Samb.
05.05.2023	A	Þvottahús stækkað, bætt við glugga, skyggni sett við hús að aftan og glugga á þvottahús sleppt.	

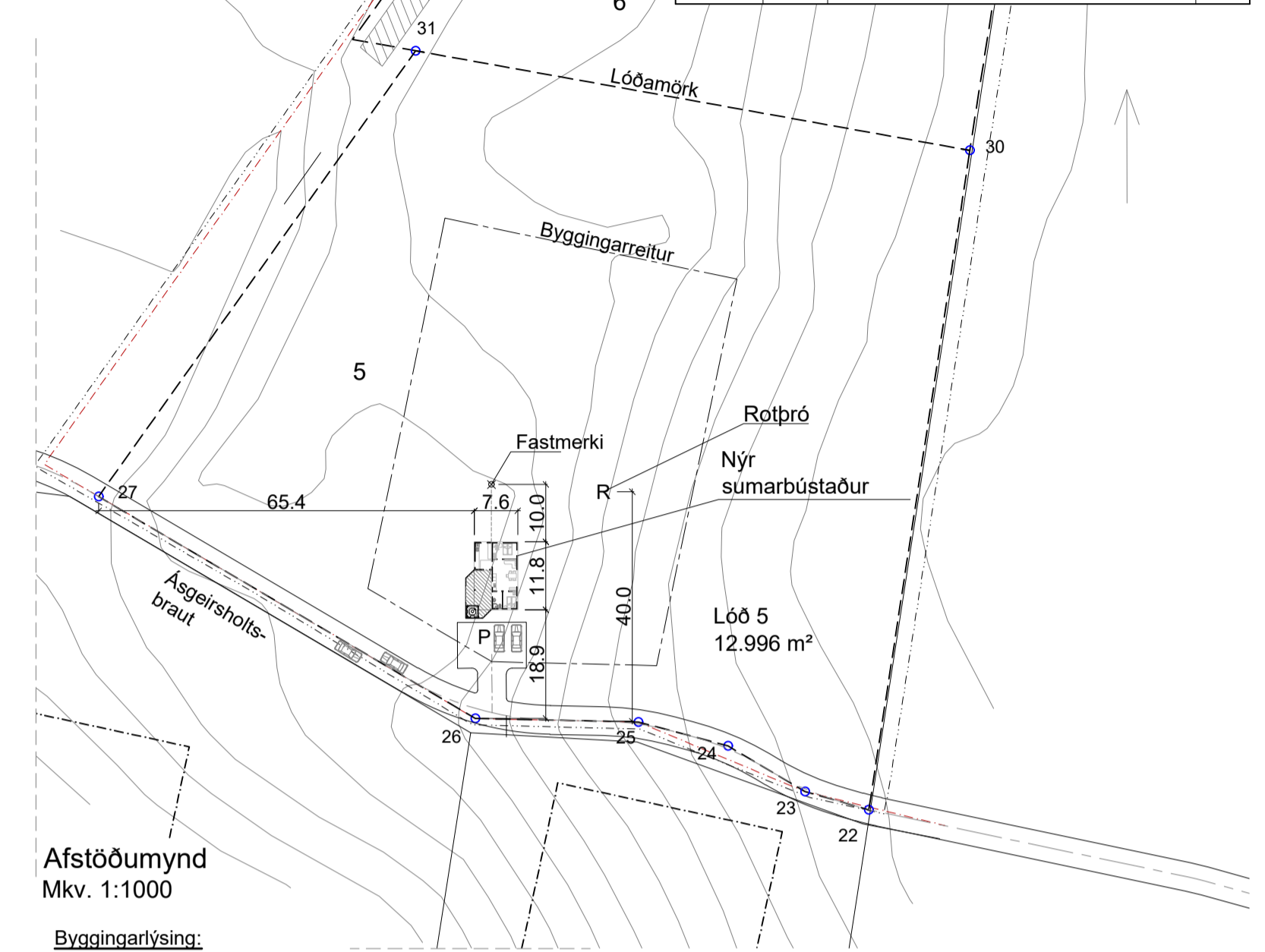

Afstöðumynd
Mkv. 1:1000

Byggingarlýsing:

Almennt:
Sótt er um leyfi til að byggja sumarbústað á lóð nr. 5 að Bergsstöðum Bláskógabyggð og mun heita Birkiberg.

Stærðir: Mhl:01
Fasteignanúmer: F
Landeignanúmer: L234553
Staðgreinir: 8721-1-19200056
Brúttó flatarmál: 69,4 m²
Brúttó rúmmál: 225,8 m³
Lóðarstærð: 12,996m²
Nýtingarhlutfái: 0,01

Undirstöður:
Byggingarnar eru grundaðar á klöpp. Undirstöður eru staðsteyptar.

Útveggir:
Útveggir verða úr 45x145 timbri og einngrað með 150 mm steinull milli stoða. Utan á timbur kemur 9 mm krossviður með öndunardúk og utan á hann koma láréttar 28x45 lektur, undir þær 9x45 renningar og þar utan standandi timburklæðning. Að innan verða útveggir klæddir með rakavarnarlagi, 45x50 mm rafmagnsgrind og síðan innveggjaklæðning.

Gluggar og hurðir:
Gluggar og hurðir verða úr timbri. Gler verður tvöfalt K-gler. Öryggisgler er í öllum gluggum og hurðum undir 60 cm hæð.

Þak:
Burðarvirki þaks eru 45x220 mm sperrur c/c 400 með 220 mm einangrun með öndunardúk yfir og þær yfir 22 mm loftbill. Á 22x45 lista kemur gisklædd 21x120 borðaklæðning og síðan bárujárn. Að innan verður loft klætt með rakavarnarlagi, 34x50 mm rafmagnsgrind og síðan klæðning.

Gólf:
Burðarvirki gólfs er 45x145 timburbitar, með 150 mm steinull og þarf yfir 22 mm OSB flögukrossviður og gólfefni. Undir gólfbita koma 45x70 lektur og 70 mm steinullar einangrun, þar undir kemur öndunardúk og 12 mm OSB flögukrossviður. Undir timburbita kemur UNP 120 stálbiti sem festist við steyptar undirstöður.

Innveggir:
Innveggir í íbúð verða úr 70 mm blikk- eða timburstoðum með 70 mm þéttull á milli stoða. Utan á stoðir kemur 12,5mm rakaheidar sprónaplotur og yst koma 12,5 mm gipsplotur eða panikklaðning.

Grundun:
Húsið verður grundað á klöpp.

Lagnir:
Húsið verður tengt hitaveitu og rafmagnsveitu. Neystuvatnslagnir verða úr álþexi. Húsið verður hitað með gólfhita. Rafagnir verða lagðar í milliveggjum og í rafmagnsgrind þar sem hún er. Fráveita verður lögð í rotþró og siturbeð sem verða innan lóðar. Stærð rotþróar verður 3400 lítrar miðað við 4 persónur og notkunnarstuðul 1,0. Heitur pottur skal útbúinn með læsanlegu loki og barmur hans skal vera í amk. 0,4m hæð yfir göngusvæði í kring.

Loftræsing:
Húsið verður loftræst með opnanlegum fögum á gluggum, einnig eru lofttúur í svefnherbergjum.

Brunavarnir:
Húsið er í notunarflokki 3. Eitt handslökkvitæki verður í húsinu, við útidurahrúð. Reykskynjarar skulu vera í hverju herbergi auk alrýmis og þvottahúss. Björgunarop eru úr hverju svefnherbergi.

Sorp:
Gert er ráð fyrir að allt sorp verði sett í sorpgáma sem staðsettur er á grenndarstöð í Reykholti skv. deiliskipulagi.

Byggingarvörur:
Eingöngu er heimilt að nota byggingarvörur sem hafa hlotið staðfestingu tilnefnds aðila á samræmi þeirra við þær kröfur sem settar er um þær eða eru CE-merktar, samanber gr. 4.5.2 í byggingarreglugerð 112/2012.

Merking
Auðkenni um staðsetningu frístundahúss sem gefa má upp til neyðarlínu skal vera utandyra á útvegg



Felismáli 26 • 108 Reykjavík • Sími: 517 9050 • Netfang: verkhof@verkhof.is

Felilt verks:	Birkiberg - Sumarhús 806 Bláskógabyggð	Höfundur: Svavar M. Sigurjónsson Björgvín Ó. Sigurjónsdóttir	180867-3419 110461-5278	Dags: 05.12.2022
Felilt teikningar:	Aðal- og brunavarnauppráttur Grunnmynd og útlit, Afstöðumynd og byggingarlýsing	Samþykkt:	101	Geymslunúmer: 101
Samþykkt:		Samþykkt:		22-07
Samþykkt:		Samþykkt:		1:50/1000
Samþykkt:		Samþykkt:		101
Samþykkt:		Samþykkt:		A

Birkiberg

L234553

12.996 m²

Lóðamörk

Pkt. Nr.	X-Hnit	Y-Hnit	Z-Hæð
22	435.995,40	412.545,80	
23	435.984,30	412.549,00	
24	435.970,90	412.557,00	
25	435.955,30	412.561,20	
26	435.926,90	412.561,90	
27	435.861,40	412.600,70	
30	436.013,30	412.660,60	
31	435.916,80	412.678,20	

Fastmerki

5002	435.929,82	412.602,63	94,85
------	------------	------------	-------

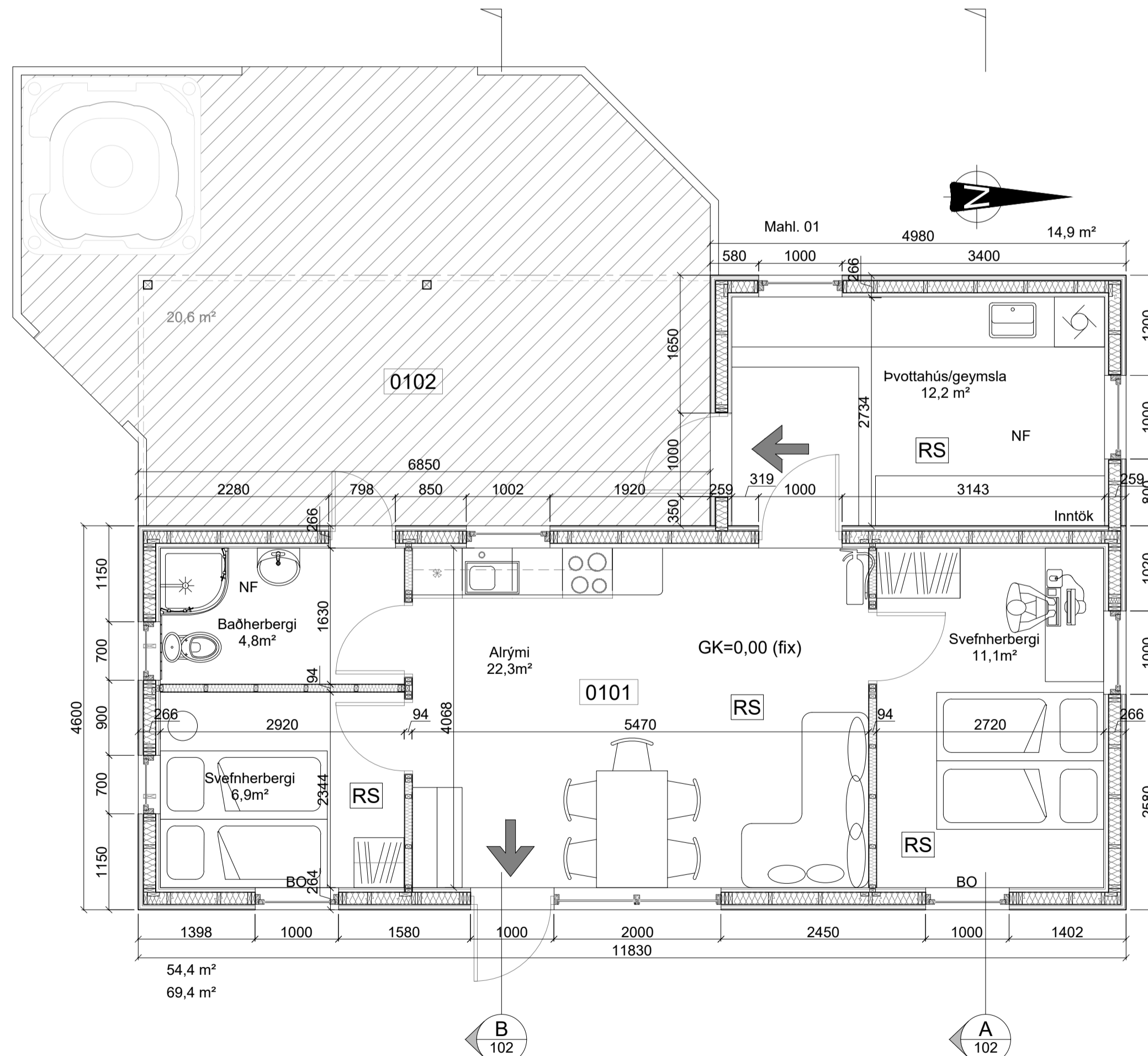

Grunnmynd
Mkv. 1:50

Skýringar

- SL Slökkvitæki
- R Reykskynjari
- HS Hitaskynjari
- LR Loftræsing
- BO Björgunarop (B min=0,6 m og B+H=1,5 m)
- NF Gólfniðurfóll
- RP Rotþró
- ST Stjórnsstöð eldvarnarkerfis
- BS Brunaslanga
- ÚT Útgangur

Kólnunartölur:
U-gildi útvegga < 0,3 W/m² K
U-gildi þaks < 0,2 W/m² K
U-gildi gólfs < 0,2 W/m² K
U-gildi hurða < 3,0 W/m² K
U-gildi glugga < 2,00 W/m² K

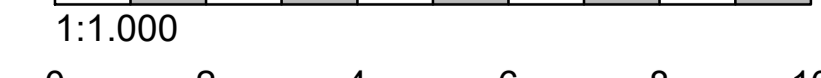
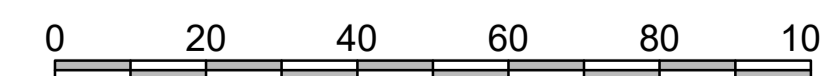
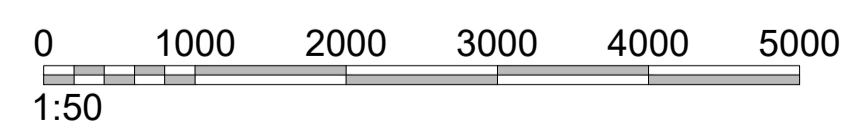

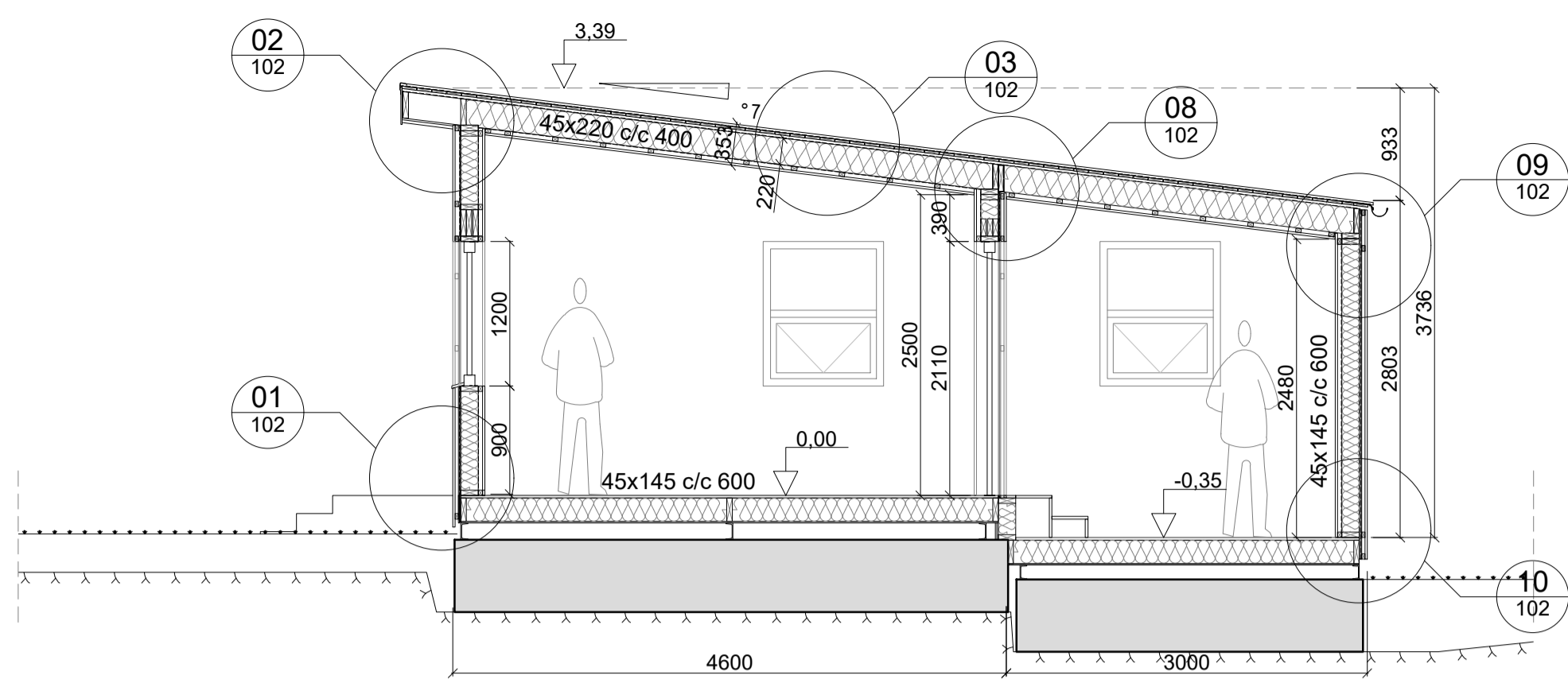

A Snið 1:50

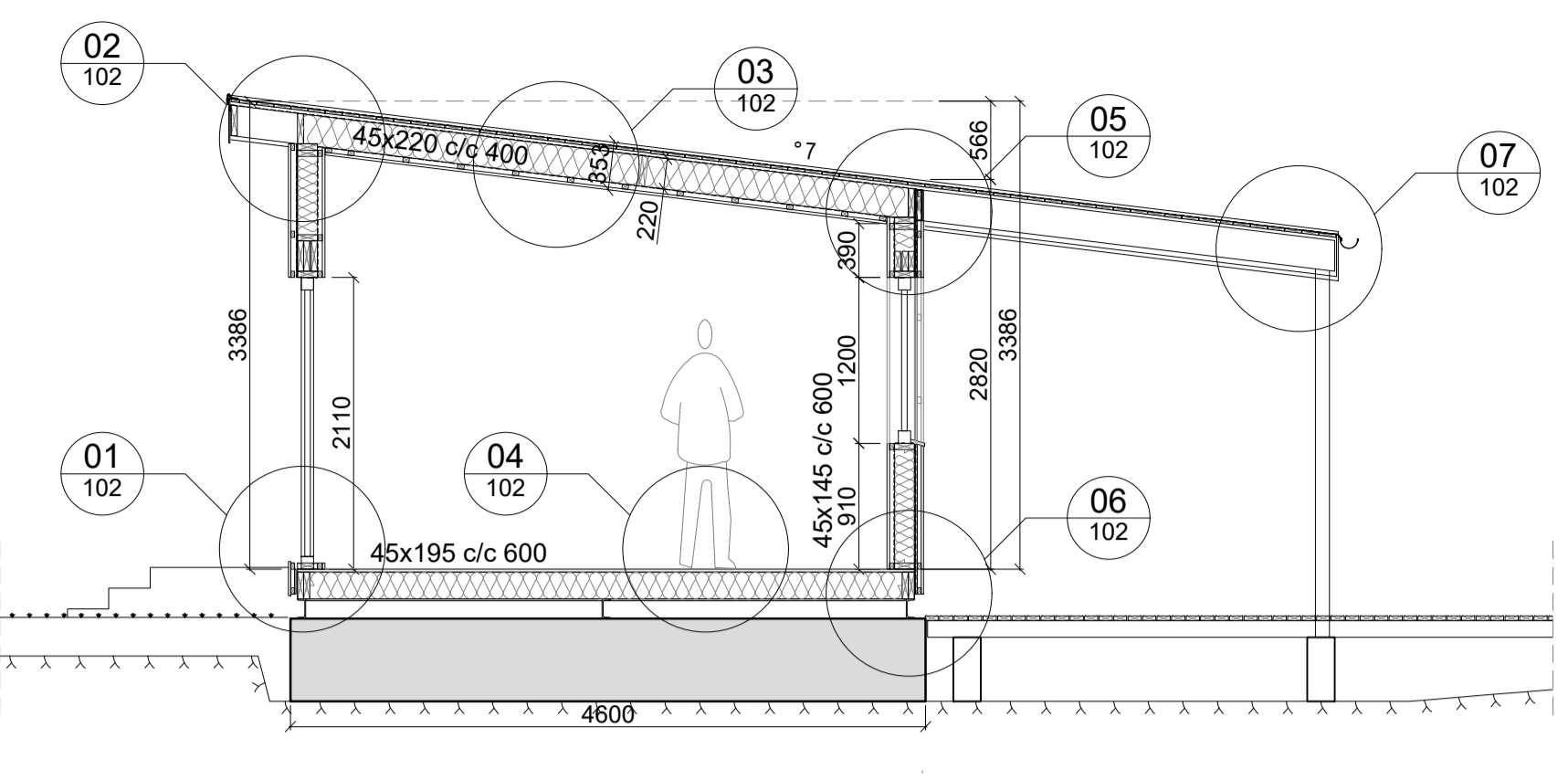

B Snið 1:50

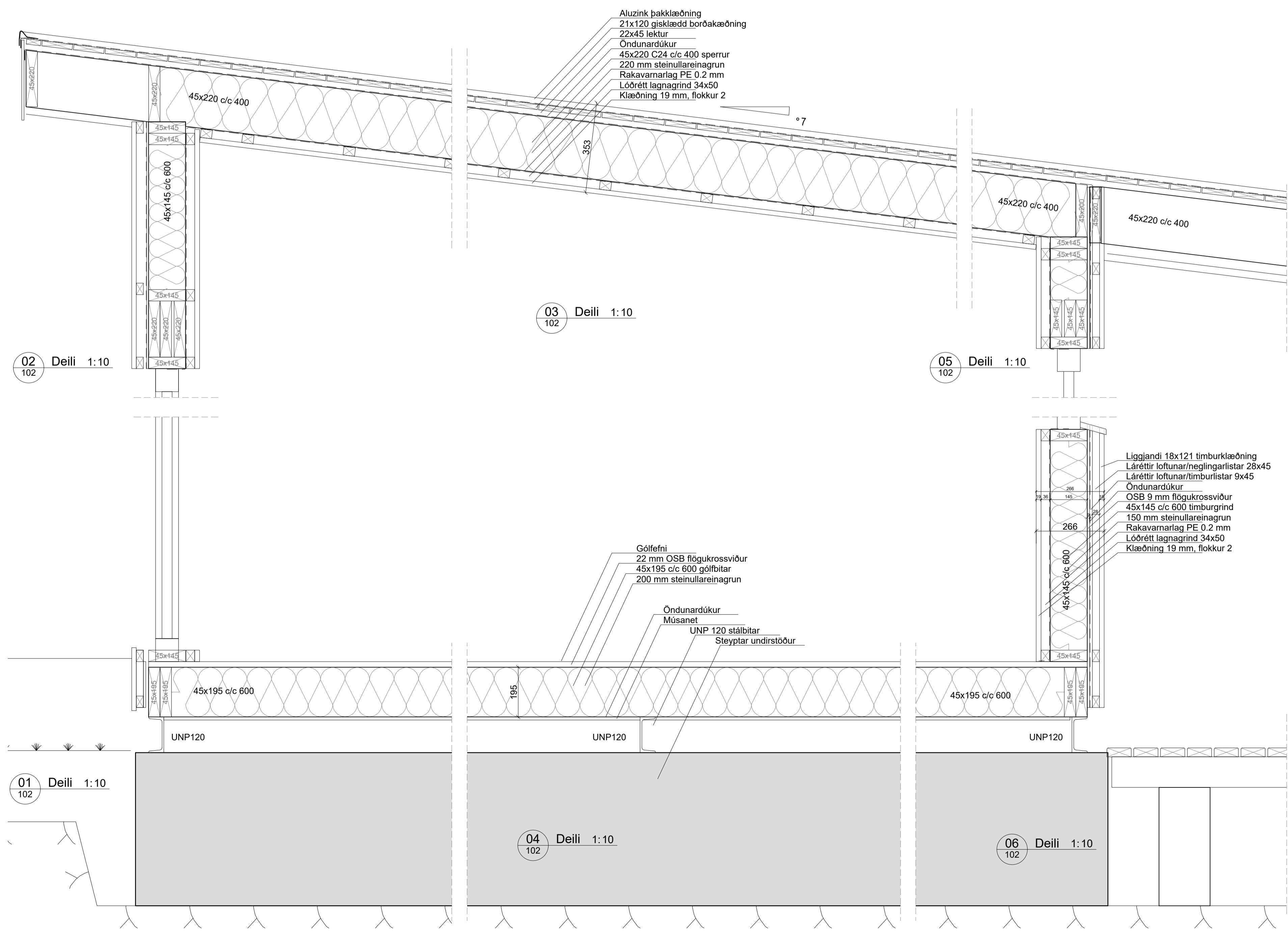

Skráningartala: Birkberg
Landslagnúmer: 234553
Mæðluhnúmer: 01

Skvæðni: Svavar M. Sigurðsson
Kvæðni: 100873419
Dags: 18.5.2023

Uppköping og lýsing	D1	D2	D3	D4	D5	D6	D7	D8	D9	D10a	D10b	D11	D12	D13	D14	D15	
Laun	99m	notun text	notun tekun	Eignar laun	Boðrotur m ²	Mætur m ²	Stöpur m ²	Op m ²	Brúðrotur m ²	Brúðrotur sh = 1.8	Sakarhæð m	Sakarhæð max	Brúð rómur m ²	Nettóflotur m ²	Birt flatur m ²	Sakarhæð skiptarmála	Skipa rómur m ²
Matæðlus Bón					69,4	0,0	0,0	0,0	69,4	0,0			225,8	56,8	69,4	173,240	
													13,9				
A	0101	1. Hæð Sumarhús	N	0101	69,4	0,0	0,0	0,0	69,4	0,0	2,80	3,39	211,9	56,8	69,4	173,240	
B	0102	Pallur	U	0101	69,4	0,0	0,0	0,0	69,4	0,0			211,9	56,8	69,4	173,240	
					20,6				20,6								
Afhugasemdir																	
Samtals summa																	
Eignar laun	notun text	Y. eignarhæð	notun text	Rekis regla	Eignarhæð												
Eignar laun	notun text	Birt flatur m ²	Skiptarómur skipta m ² af an samtals	Séð og séð m ²													
0101	Sumarhús	69,4	173,240	173,240													
	Allt	69,4	173,240	173,240													
Boðplata																	
Löf m ²	Boðplata m ²	Boðplata m ²	Úrvegg m ²	Glugga- og dyrgöng m ²	Tré m ²	Ísflötur og þak m ²	Flöt hæðrot m ²	Flöt ofangöng m ²	Umval ofangöng m ²								
13000,0	13,9	69,4	120,7	17,1	70,1			3,4	38,9								
Matæðlus																	
	D6	D6M	D7	D8	D8	D9	D11	D12	D13								
	Boðrotur m ²	m ² maa Y	Op m ²	Brúðrotur m ² undir 1.8 m maa Y	Brúðrotur m ²	Brúðrotur m ²	Nettóflotur m ²	Flatur m ²									
A rými	69,4			69,4			211,9	56,8	69,4								
Svavar A lokun																	
B rými	20,6			20,6													
C rými																	
Þyngni (F)																	
Afþyngni (V)							13,9										
Boðplata	69,0	0,0	0,0	69,0	0,0		225,8	56,8	69,4								
Samtals:																	
Flatur m ² rýmiþinguláts er A rými + B rými, undanskild er loftflatur m ² rými með sakarhæð lagri en 1,8 m, samkvæmt skilubrotsgögnum 2013. Þyngni er gætt 2010. Notkun rými hefur ekki áhrif á útreikning rýmiþinguláts.																	
Flatur m ² af útreikning rýmiþinguláts																	
							90,0	13.000,0	0,01								

VERKHOF EHF
Fellermúli 26 • 108 Reykjavík • Sími: 517 9050 • Netfang: verkhof@verkhof.is

Heiti verks:	Birkberg - Sumarhús 806 Bláskógabyggð	Hönnuðir:	Svavar M. Sigurðsson Björgvín Ó. Sigurðsson	1808673419 1104815278	Dags:	05.05.2023
Heiti teikningar:	Aðal- og brunavarnauppráttur Snið og deili Skáringartafla	Samþykkt:			Verkhofnúmer:	101
Samþykkt:		Aðalhönnuðir:			Máskiv:	22-07
Samþykkt:		Samþykkt:			Teikn.númer:	1:50/10
Samþykkt:		Samþykkt:			Útgáfa:	102

P:\Verk\2022\22-07_Bergstaðir\A-Deili\01_Bergstaðir_L05_5.dwg