

Norður



Astur



Suður

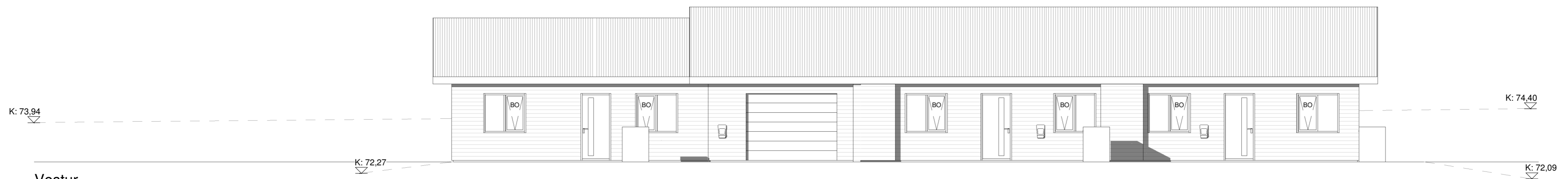

Vestur

Öll mál eru í millimetrum, nema annað sé tekið fram.

Nr.	Breyting	Dagsetning	Yfirfarid

VERKHEITI:	Borgarimi 11 806 Bláskógabyggð	TEIKNINÚMÉR:	100
------------	-----------------------------------	--------------	-----

VERKHLUTI:	Aðaluppdrættir Útlit og snið	ÚTGÁFA:	A1
------------	---------------------------------	---------	----

Teiknað:	Eva Björk Birgisdóttir	Bláðstærð:	A2
----------	------------------------	------------	----

Hönnuður:	Bent Larsen Fróðason kt.141177-3469	Samþykkt:	Bent Larsen	Dagsetning:	07.06.24
-----------	-------------------------------------	-----------	-------------	-------------	----------

Hönnunarstjóri:	Bent Larsen Fróðason kt.141177-3469	Samþykkt:	Bent Larsen	Frumútgáfa:	07.06.24
-----------------	-------------------------------------	-----------	-------------	-------------	----------

VERKNR:	23-052
---------	--------

MKV:	1:100
------	-------

**LARSEN**  
HÖNNUN OG RÁÐGJÖF

Bent Larsen Fróðason  
Byggingafræðingur B.Sc  
Sími 844-7699  
tölvupóstur: bent@larsenhr.is

Kvæð um aðgengi að baklödum

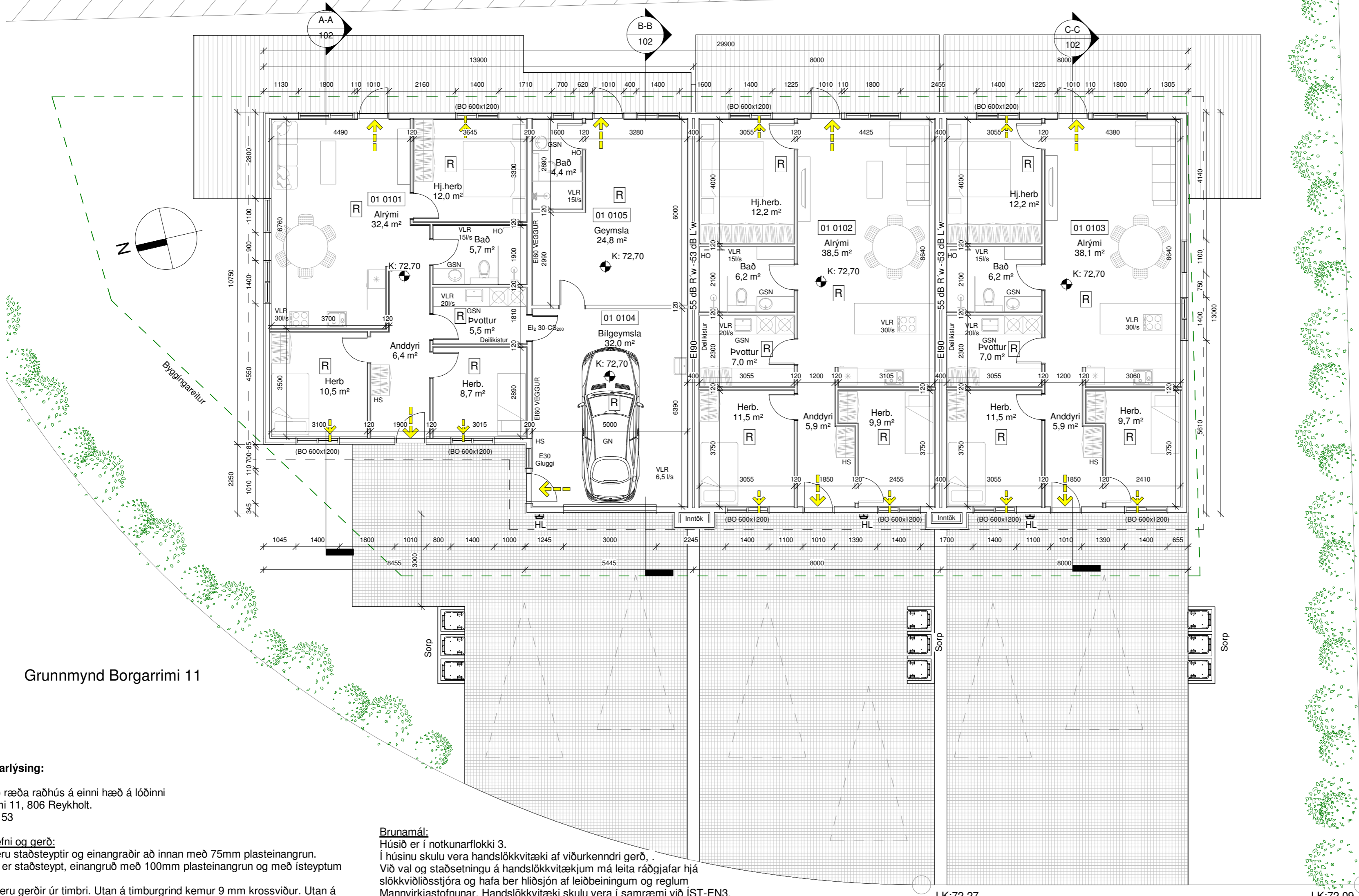

- Skýringar.**
- ← Útgangur
  - ← Rýmingarleið
  - R Reykskyrnari
  - LR Loftræsting
  - VLR Vélræn loftræsting
  - HS Handslökkvitæki
  - GN Niðurfall
  - GSN Gegnumstræymisniðurfall
  - HO Handklæðaoafn
  - BO Björgunarpok
  - ÖG Öryggisgler
  - HL Hleðslustöð fyrir rafbíla
  - K: 00,00 Gólfkoti á frágengjó gólf
  - Inntök Inntök fyrir hitaveitu, vatnsveitu, rafmagn og síma
  - 01 Matshluti
  - REI / EI Brunamótstaða veggja / hurða
  - Byggingareitur
  - Byggingareitur bundin lína
  - Löðarmörk

Borgarrimi 11a,b,c	M <sup>2</sup> (brúttó)	M <sup>3</sup> (brúttó)
0101 Íbúð	92,2 m <sup>2</sup>	271,1 m <sup>3</sup>
0102 Íbúð	104,1 m <sup>2</sup>	306,1 m <sup>3</sup>
0103 Íbúð	104,1 m <sup>2</sup>	306,1 m <sup>3</sup>
0104 Bílgeymsla	35,8 m <sup>2</sup>	105,3 m <sup>3</sup>
0105 Geymsla	33,5 m <sup>2</sup>	98,5 m <sup>3</sup>
0106 Þakrými	161,5 m <sup>2</sup>	153,0 m <sup>3</sup>
0107 Þakrými	104,1 m <sup>2</sup>	109,9 m <sup>3</sup>
0108 Þakrými	104,1 m <sup>2</sup>	109,9 m <sup>3</sup>
Botnplata	369,7 m <sup>2</sup>	73,9 m <sup>3</sup>

Brúttó stærð:	369,7 m <sup>2</sup>	1533,8 m <sup>3</sup>
(sjá skráningartöflu)		
Flatarmál löðar samtals	1202,9 m <sup>2</sup>	
Nýtingahlutfall	0,32	

Bílastæði	6	
-----------	---	--

Grunnmynd Borgarrimi 11

**Byggingarlýsing:**

Um er að ræða raðhús á einni hæð á lóðinni Borgarrimi 11, 806 Reykholt. Lnr. 236153

**Almenn efni og gerð:**

Sökkjar eru staðsteyptir og einangraðir að innan með 75mm plasteinangrun. Gólfplata er staðsteypt, einangruð með 100mm plasteinangrun og með ísteyptum gólfhlita. Útveggir eru gerðir úr timbri. Utan á timburgrind kemur 9 mm krossviður. Utan á útveggjagrind kemur loftræst liggjandi báruálklæðning hvít að lit. Loftræst bil undir klæðningu skal að lágmarki vera 20mm til að tryggja næga loftun og hindra rakasöfnun. Setja skal músanet að neðan allan úthringinn. Einangrun útveggja er 150 mm steinull. Að innan kemur rakavarnalag, raflagnagrind og klæðning í flokki 2 í íbúð en í bílageymslu skal klæðning vera í flokki 1. Þak er hefðbundið niðurtakið kraftsperrupak með 18°þakhalli. ofan á sperrur kemur borðaklæðning, þakpappi og að lokum bárujárn. Þak er einangrað með 200mm þakull. Undir sperrur kemur rakavarnalag, raflagnagrind og loftaklæðning í flokki 2. í bílgeymslu skal vera klæðning í flokki 1. Gluggar og hurðir eru úr ál/timbri svartir að lit, gler í gluggum er tvöfalt K-einangrunargler. Tvöfalt samliamt öryggisgler er í gólfstöðum gluggum/hurðum, sem og öllum gluggum/hurðum sem eru allt að 600mm frá gólf. Allar útihurðir (hurðaflekar) eru 900 mm að breidd. Allar innihurðir (hurðaflekar) eru 800 mm að breidd.

**Innveggir:**

Létir innveggir eru byggðir úr blökkstöðum, einangraðir með 50mm einangrun og síðan klæddir með 2x13mm gipsi beggja vegna. Allir innveggir skulu standast hjóðkröfur að lágmarki í flokk C samkvæmt IST 45:2016.

**Brunamál:**

Húsið er í notkunarflokki 3. Í húsinu skulu vera handslökkvitæki af viðurkenndri gerð. Við val og staðsetningu á handslökkvitækjum má leita ráðgjafar hjá slökkviðlisstjóra og hafa ber hliðsjón af leiðbeiningum og reglum Mannvirkjastofnunar. Handslökkvitæki skulu vera í samræmi við ÍST-EN3. Reykskyrnjarar skulu vera minnst 1 stk fyrir 80m<sup>2</sup> skv. reglugerð.8 Hönnuður gerir ráð fyrir fjólda samkvæmt grunnmynd. Björgunarpok eru úr hverju svefnherbergi. Flóttaleiðir úr húsinu má sjá á grunnmynd. Brunaveggur EI 90 skal vera milli íbúða, (sjá deili) Brunaveggur EI 60 er á milli bílgeymslu og íbúða.

**Lagnir:**

Frærennislagnir eru lagðar í jörðu og undir botnplötu og tengjast fráveitukerfi bæjarins. Neysluvatnslagnir eru lagðar undir botnplötu, í botnplötu og í vegg (rör í rör). Gólfhliti er lagður í botnplötu. Húsið er hitað upp með hitaveitu. Gólfhliti verða í öllum votrymum, sjá grunnmynd. Gera skal ráð fyrir tengibúnaði fyrir hleðslu rafbíla skv. gr.6.7.1 í byggingareglugerð með áorðnum breytingum. Öll rými eru ýmist loftræst um opnanleg fög, hurðir eða með vélrænni víftu, sjá nánar á grunnmynd. Viðmiðunarkröfur skv. byggingareglugerð 112/2012, grein 10.2.5 Útsog úr eldhúsi íbúðar: 30l/s. Útsog úr baðherbergi íbúðar: 15 l/s. Útsog úr minni snyrtingu: 10 l/s. Útsog úr þvottaherbergi íbúðar: 20 l/s.

LK:72,27

**Löð og umhverfi:**

Frágangur löðar skal gerður í samráði við löðarhafa aðliggjandi löða. 2 bílastæði eru við hverja íbúð. Sorptunnur eru í skyli og fjöldi í samræmi við reglur sveitarfélagsins.

**Algild hönnun:**

Samkvæmt byggingareglugerð 112/2012 með áorðnum breytingum. grein 6.1.12 skal ávallt leitast við að gera byggingar og löðir þannig að þær séu öllum aðgengilegar. Á það við um frágang löðar, innra skipulagt og aðgengismál. Er sú grein höfð til viðmiðunar við hönnun hússins. Ef að hönnun hússins uppfyllir ekki kröfur um aðgengi má með fremur einföldum hætti aðlaga húsnæðið að settum kröfum t.d. með færslu innréttinga, húsgagna og/eða létum veggjum sem og opnun hurða.

**Annað:**

Uppfylltar eru kröfur varðandi kólnunartölur og einangrun einstakra byggingarluta U-gildi:

Byggingarlutar	ÚTREIKN.TÖLUR	KRÖFUR
Útveggir	W/m <sup>2</sup> K	
Útveggir	0,27 (150 mm steinull)	0,30
Þak	0,20 (200 mm þakull)	0,20
Gólf	0,25 (100 mm plasteinangrun)	0,30
Gluggar (k-gler)	1,90 (Tvöfalt k-gler)	2,00
Hurðir	1,20	3,00

Öll mál eru í millimetrum, nema annað sé tekið fram.

Nr.	Breyting	Dagsetning	Yfirfarið
1	Burðarveggjum bætt við	18.08.23	BL

VERKHEITI: Borgarrimi 11 806 Bláskógabyggð	TEKNIKNÚMÉR: 101
VERKHLUTI: Aðaluppdrættir Grunnmynd og byggingarlýsing	ÚTGÁFA: A1
Teiknað: Eva Björk Birgisdóttir	Bláðstærð: A2
Hönnuður: Bent Larsen Fróðason kt.141177-3469 Sambýkt: Bent Larsen	Dagsetning: 07.06.24
Hönnunarstjóri: Bent Larsen Fróðason kt.141177-3469 Sambýkt: Bent Larsen	Frumútgáfa: 07.06.24
<b>LARSEN</b> HÖNNUN OG RÁÐGJÖF	Bent Larsen Fróðason Byggingarlýsing B.Sc Sími 844-7699 tölvupóstur: bent@larsenhr.is
	VERKNR: 23-052 MKV: 1:100



Afstöðumynd, mál í metrum

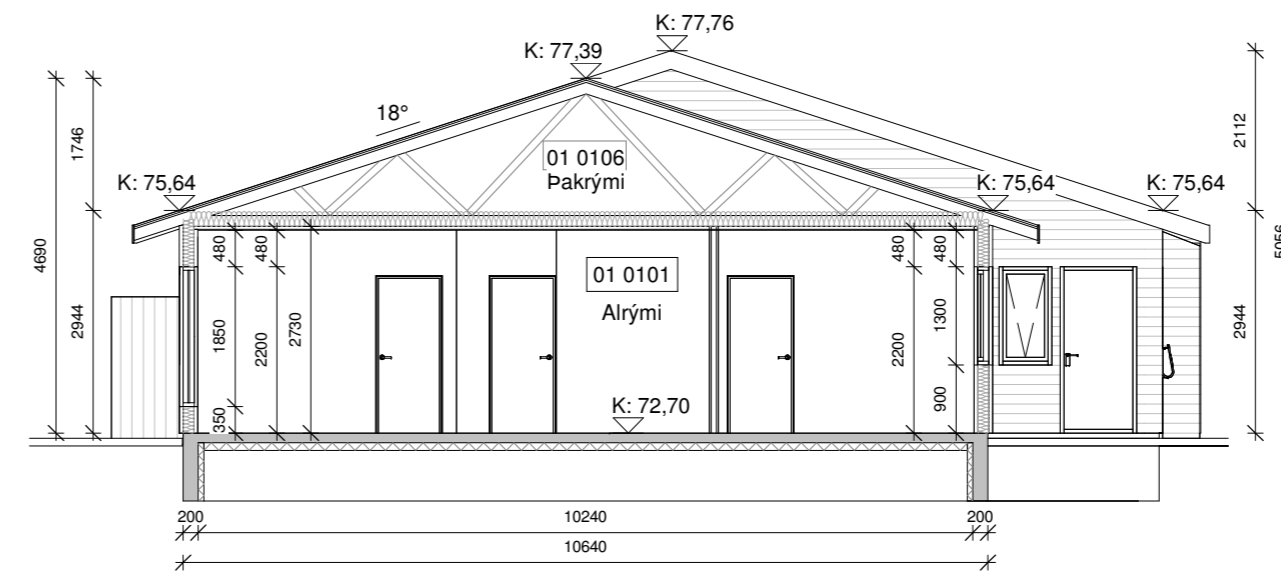

Snið A-A

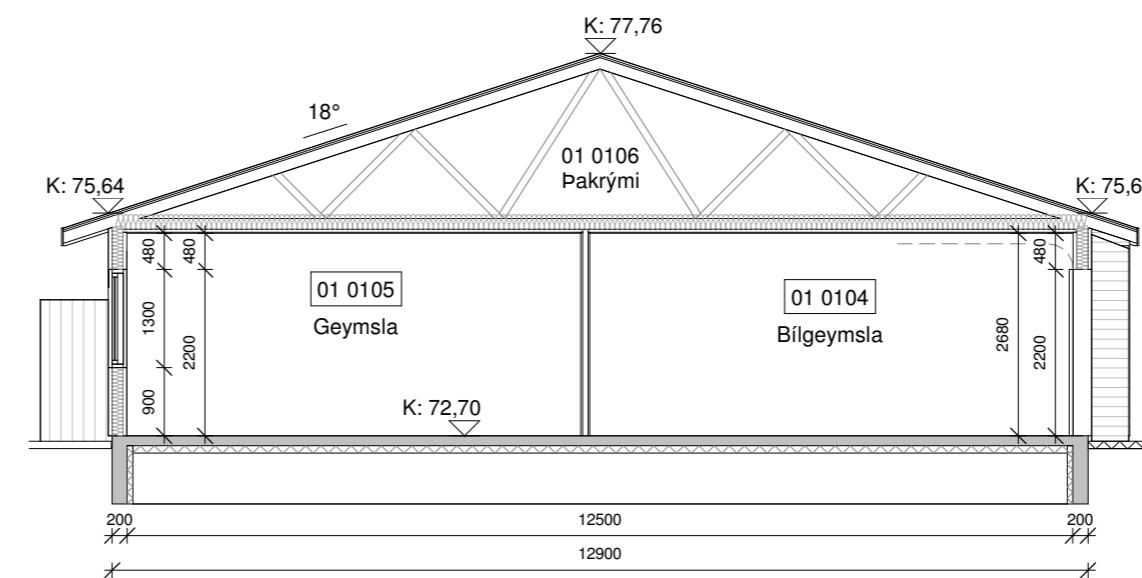

Snið B-B

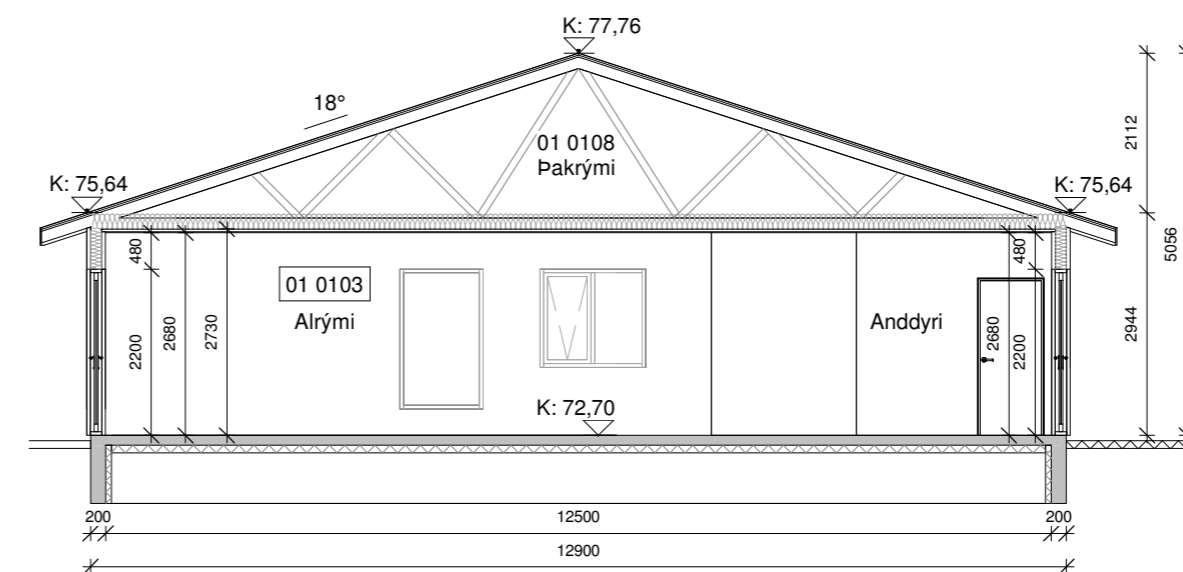

Snið C-C

Öll mál eru í millimetrum, nema annað sé tekið fram.

Nr.	Breyting	Dagsetning	Yfirfarid
VERKHEITI:	Borgarrimi 11 800 Selfoss		TEIKNINUMER: 102
VERKHLUTI:	Aðaluppdrættir Snið og afstöðumynd		ÚTGÁFA: A1
Teiknað:	Eva Björk Birgisdóttir		Bláðstærð: A2
Hönnuður:	Bent Larsen Fróðason kt.141177-3469	Samþykkt: Bent Larsen	Dagsetning: 07.06.24
Hönnunarstjóri:	Bent Larsen Fróðason kt.141177-3469	Samþykkt: Bent Larsen	Frumútgáfa: 07.06.24
			VERKNR: 23-052
Bent Larsen Fróðason Byggingafræðingur B.Sc Sími 844-7699 tölvupóstur: bent@larsenhr.is			MKV: 1:500 1:100

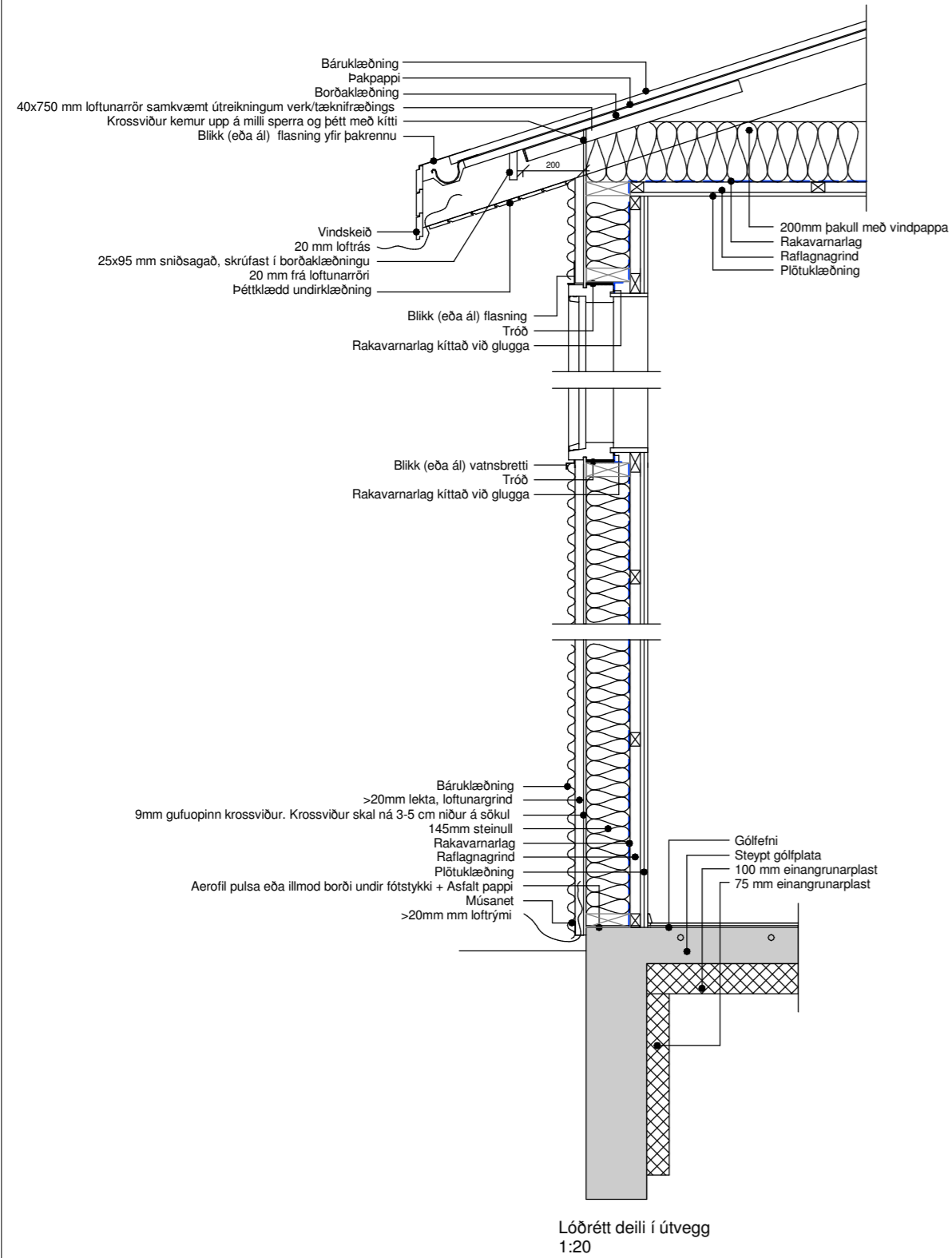

Löðrétt deili í útveg  
1:20

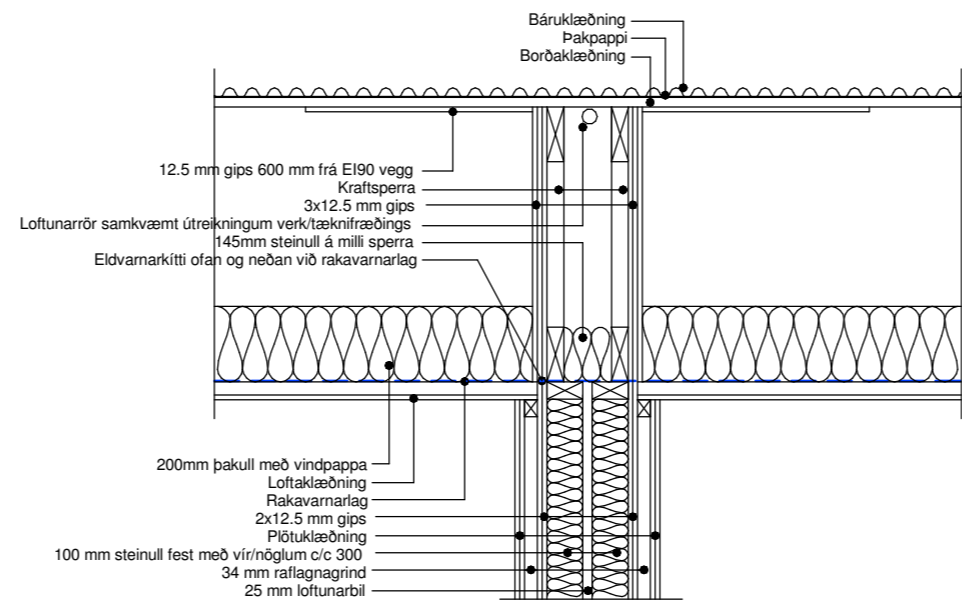

Samskeyti, innhorn og úthorn skal þétta með eldþolnu kitti svo ekki verði reyksmit.

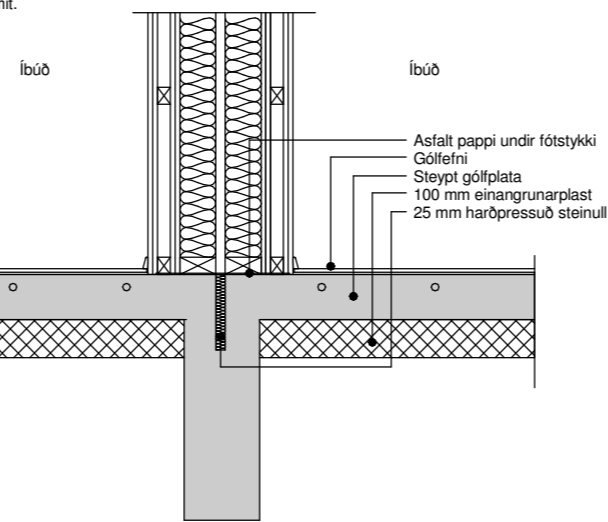

Löðrétt deili í EI90  
1:20

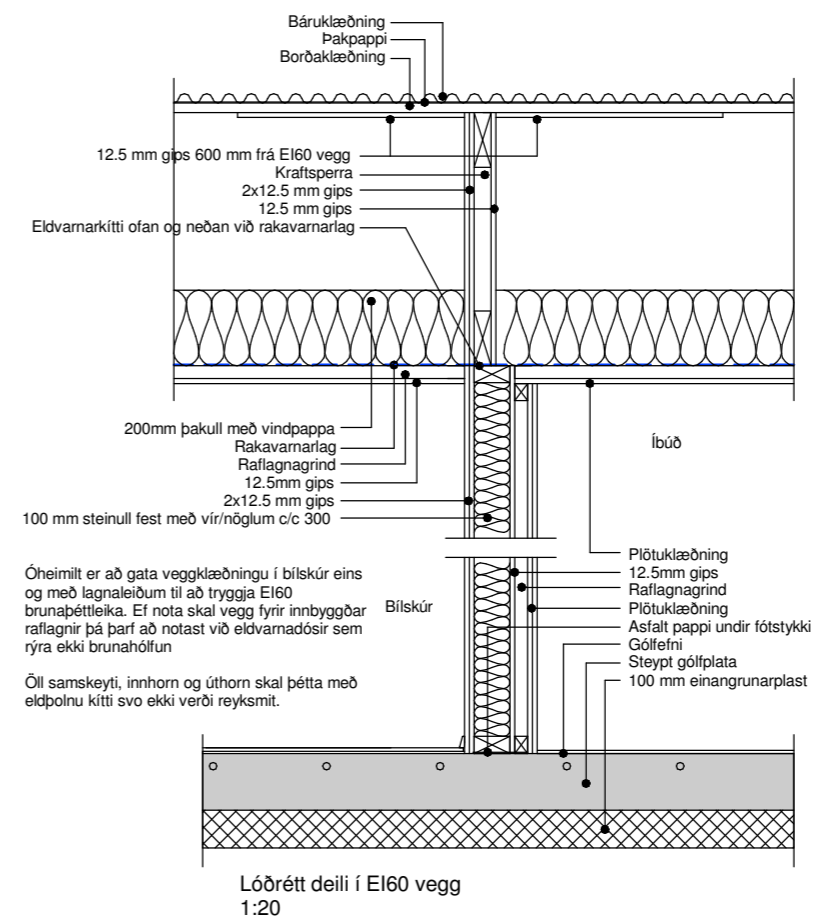

Óheimil er að gata veggklæðningu í blískúr eins og með lagnaletum til að tryggja EI60 brunapétteika. Ef nota skal vegg fyrir innbyggðar rafagnir þá þarf að notast við eldvarmadósir sem rýra ekki brunahöftun.

Öll samskeyti, innhorn og úthorn skal þétta með eldþolnu kitti svo ekki verði reyksmit.

Löðrétt deili í EI60 vegg  
1:20

Skráningartafla: Borgarrími 11. 806 Bláskógabyggð					Skrásetjari: Eva Björk Birgisdóttir												
Landeignanúmer: 236153		Prenta		Útgáfa: 5.03	Kennitala: 040983-489												
Matshlutanúmer: 01		Dags.: 07.06.2024															
Uppskipting og lýsing					Stærðir												
D0	D1	D2	D3	D4	D5	D5M	D6	D7	D8	D9	D10a	D10b	D11	D12	D13	D14	D15
Lokun	Rými hæð-röð	Notkun texti	Höfuð-flokkun	Eignar-hald	Botnflötur m²	Milliflötur m²	Stigar m²	Op m²	Brúttóflötur m²	Brúttóflötur sh < 1,8	Salarhæð min	Salarhæð max	Brúttó rúmmál m³	Nettóflötur m²	Birt flatarmál m²	Reiknitala skiptarúmmáls	Skiptarúmmál m³
		<b>Matshluti</b>			739.4	0.0	0.0	0.0	369.7	354.0				1,533.8	324.2	369.7	953.148
		<b>Botn</b>												73.9			
	01	<b>1. hæð</b>			739.4	0.0	0.0	0.0	369.7	354.0				1,459.9	324.2	369.7	
A	0101	<b>Íbúð</b>	N	0101	92.2				92.2		2.94	2.94	271.1	81.2	92.2	2.94	238.728
A	0102	<b>Íbúð</b>	N	0102	104.1				104.1		2.94	2.94	306.1	91.2	104.1	2.94	268.128
A	0103	<b>Íbúð</b>	N	0103	104.1				104.1		2.94	2.94	306.1	90.6	104.1	2.94	266.364
A	0104	<b>Bilageymsla</b>	B	0104	35.8				35.8		2.94	2.94	105.3	32.0	35.8	2.94	94.080
A	0105	<b>Geymsla</b>	N	0101	33.5				33.5		2.94	2.94	98.5	29.2	33.5	2.94	85.848
A	0106	<b>Þakrými</b>	V	0101	161.5					152.0	0.00	2.11	153.0				
A	0107	<b>Þakrými</b>	V	0102	104.1					101.0	0.00	2.11	109.9				
A	0108	<b>Þakrými</b>	V	0103	104.1					101.0	0.00	2.11	109.9				
		<b>Alls</b>															

Athugasemdir

Eignar-hald	Notkun texti	Birt flatarmál m²	Skiptarúmmál Sereign m² án sameignar	Skiptarúmmál Sereign og sameign m²
0101	<b>Íbúð</b>	125.7	324.576	324.576
0102	<b>Íbúð</b>	104.1	268.128	268.128
0103	<b>Íbúð</b>	104.1	266.364	266.364
0104	<b>Bilageymsla</b>	35.8	94.080	94.080
	<b>Alls</b>	<b>369.7</b>	<b>953.148</b>	<b>953.148</b>

Öll mál eru í millimetrum, nema annað sé tekið fram.

Nr.	Breyting	Dagsetning	Yfirfarir

VERKHEITI: Borgarrími 11 806 Bláskógabyggð	TEKNIÐNÚMÉR: 103
VERKHLUTI: Aðaluppdrættir Deili og skráningartafla	ÚTGÁFA: A1
Teiknað: Eva Björk Birgisdóttir	Bláðstærð: A2
Hönnuður: Bent Larsen Fróðason kt.141177-3469	Sambýkkt: Bent Larsen
Hönnunartíðni: Bent Larsen Fróðason kt.141177-3469	Sambýkkt: Bent Larsen
Bent Larsen Fróðason Byggingafræðingur B.Sc Sími 844-7699 tölvupóstur: bent@larsenhr.is	
VERKNR.: 23-052	
MKV: 1:20	



Grunnmynd Gluggar

Öll mál eru í millimetrum, nema annað sé tekið fram.

Nr.	Breyting	Dagsetning	Yfirfarid
VERKHEITI:	Borgarrimi 11 806 Reykholt		TEIKNINÚMÉR: 300
VERKHLUTI:	Aðaluppdrættir Grunnmynd (gluggar og hurðir)		ÚTGÁFA: A1
Teiknað:	Eva Björk Birgisdóttir	Blaðstærð:	A2
Hönnuður:	Bent Larsen Fróðason kt.141177-3469	Samþykkt:	Bent Larsen
Hönnunarskipti:	Bent Larsen Fróðason kt.141177-3469	Samþykkt:	Bent Larsen
Hönnunarskipti:	Bent Larsen Fróðason kt.141177-3469	Samþykkt:	Bent Larsen
VERKNR:	23-052		MKV:
LARSEN HÖNNUN OG RÁÐGJÖF			Bent Larsen Fróðason Byggingafræðingur B.Sc Sími 844-7699 tölvupóstur: bent@larsenhr.is
Dagsetning: 04.04.24			Frumútgáfa: 04.04.24
VERKNR: 23-052			MKV: 1:75

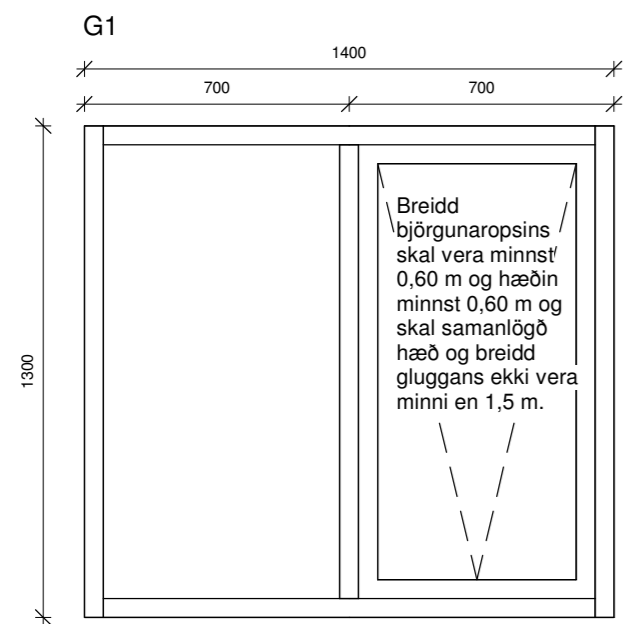

Gluggi 7stk

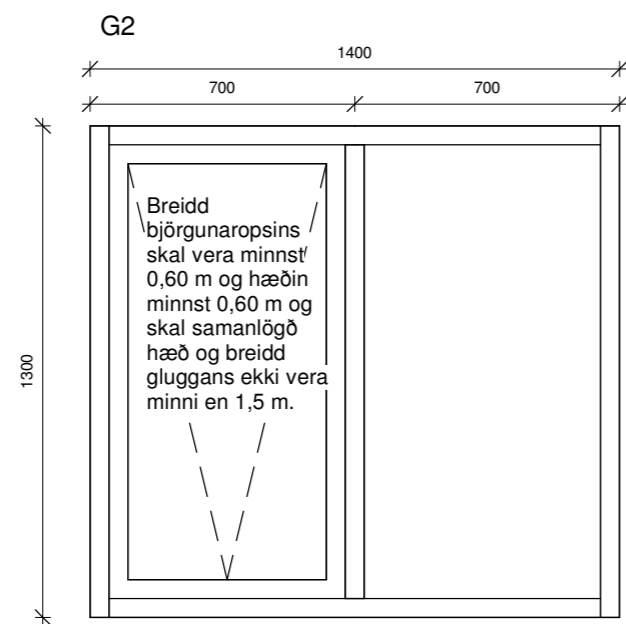

Gluggi 6stk

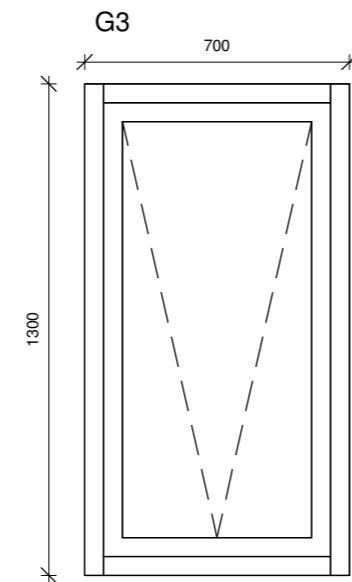

Gluggi 1stk

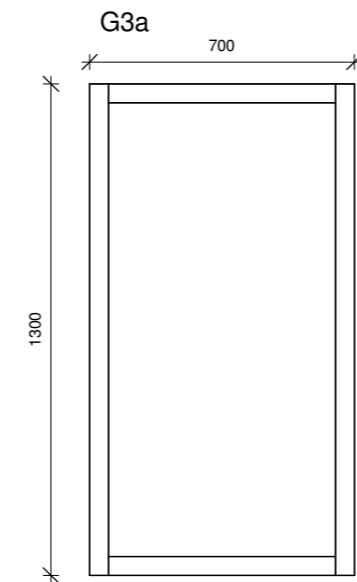

E 30 gluggi 1stk

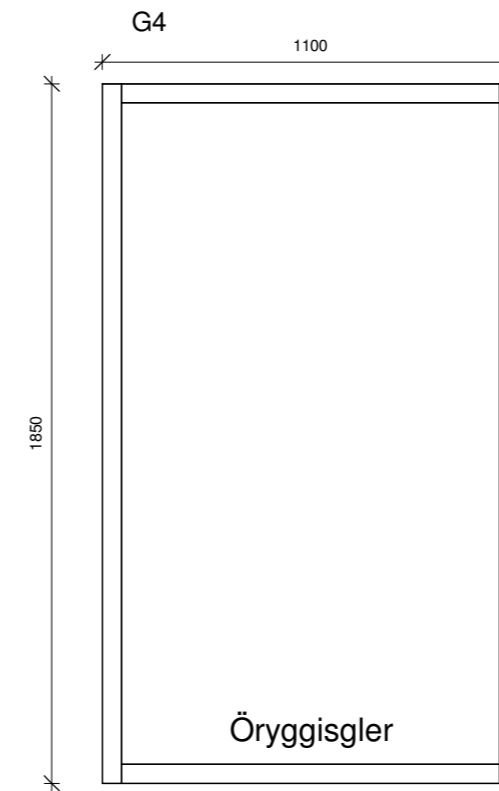

Gluggi 2stk

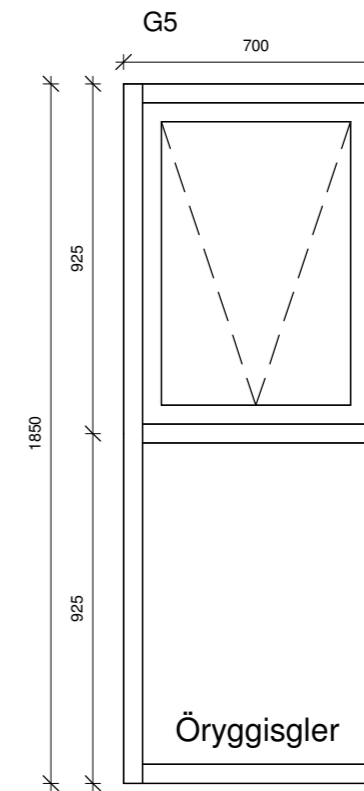

Gluggi 3stk

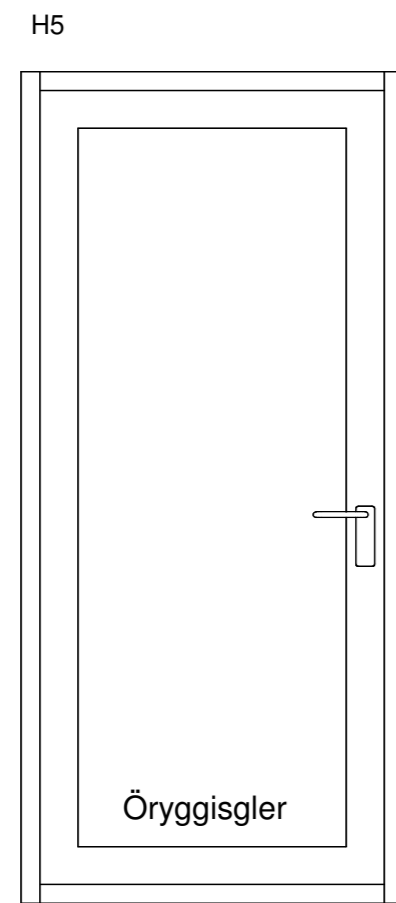

Svalahurð 1 stk  
Vinstri hurð opnast út.

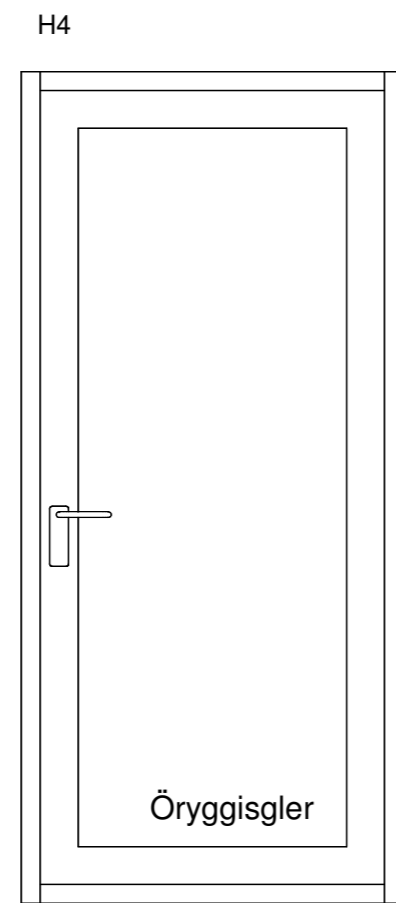

Svalahurð 2 stk  
Hægri hurð opnast út.

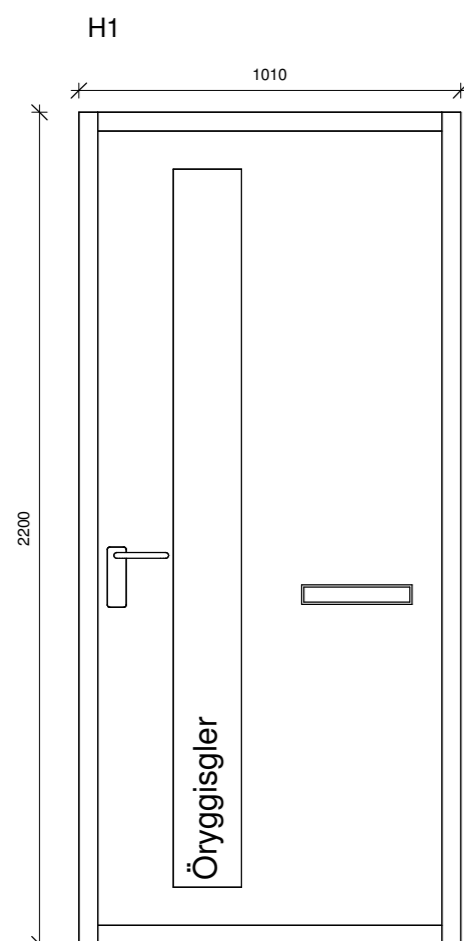

Anddyrisstell 1 stk  
vinstri hurð opnast inn

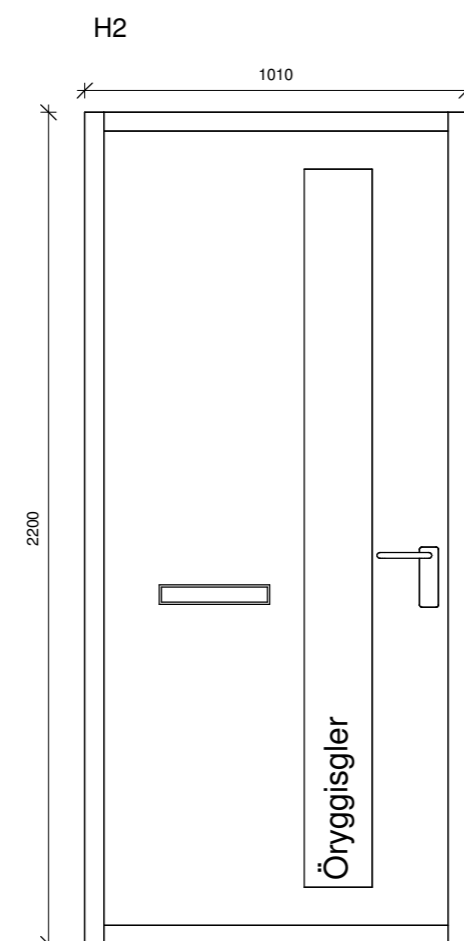

Anddyrisstell 2 stk  
Hægri hurð opnast inn

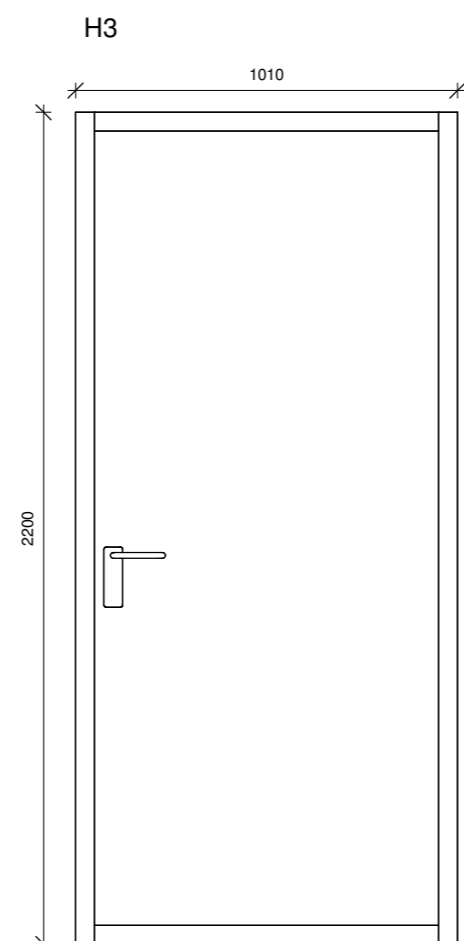

Hurð úr bílgeymslu 1 stk  
Vinstri hurð opnast inn

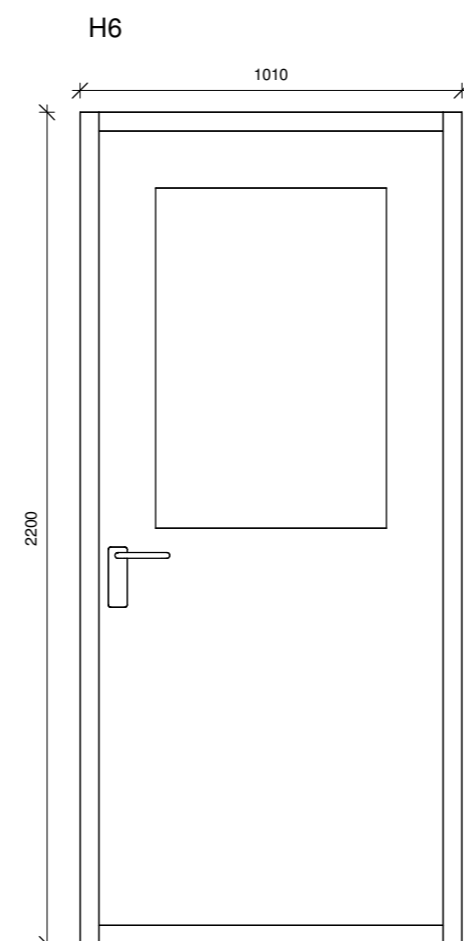

Hurð úr geymslu 1 stk  
Hægri hurð opnast út

ATH  
Ef valdar eru hurðir með flötum þröskuldi  
skal minnka hæð hurðar um 3 cm.

Öll mál eru í millimetrum, nema annað sé tekið fram.

Nr.	Breyting	Dagsetning	Yfirarið

VERKHEITI: Borgarrimi 11 806 Bláskógabyggð	TEIKNINÚMÉR: 301
VERKHLUTI: Aðaluppdrættir Útlit (gluggar)	ÚTGÁFA: A1
Teiknað: Eva Björk Birgisdóttir	Bláðstærð: A2
Hönnuður: Bent Larsen Fróðason kt.141177-3469	Samþykkt: Bent Larsen
Hönnunartíðni: Bent Larsen Fróðason kt.141177-3469	Samþykkt: Bent Larsen
	Dagsetning: 04.04.24
	Frumútgáfa: 04.04.24
<b>LARSEN</b> HÖNNUN OG RÁÐGJÖF	Bent Larsen Fróðason Byggingafræðingur B.Sc Sími 844-7699 tölvupóstur: bent@larsenhr.is
	VERKNR: 23-052
	MKV: 1:20