

Austur

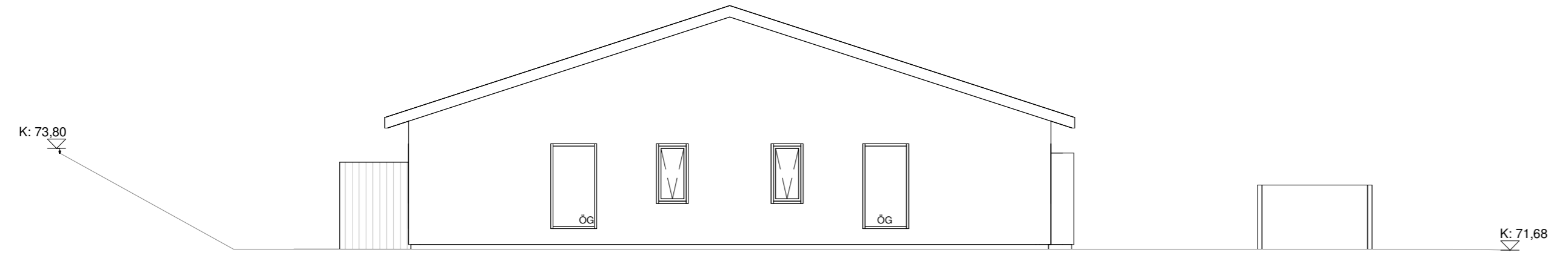

Norður

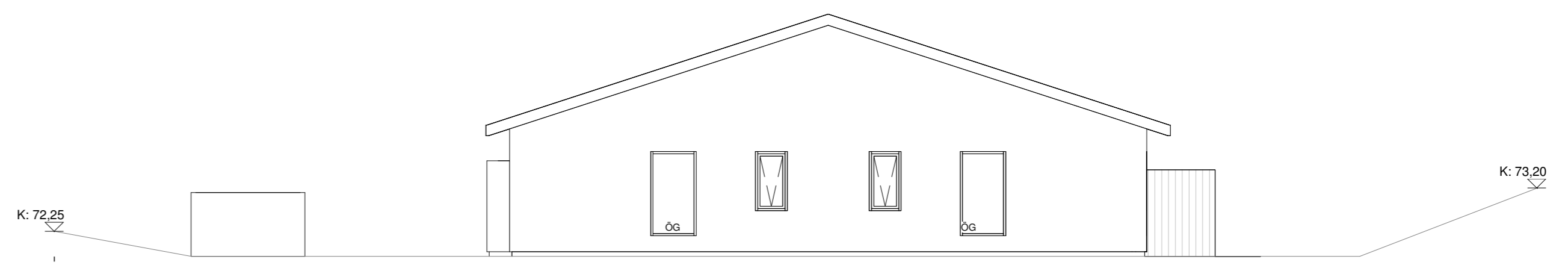

Suður

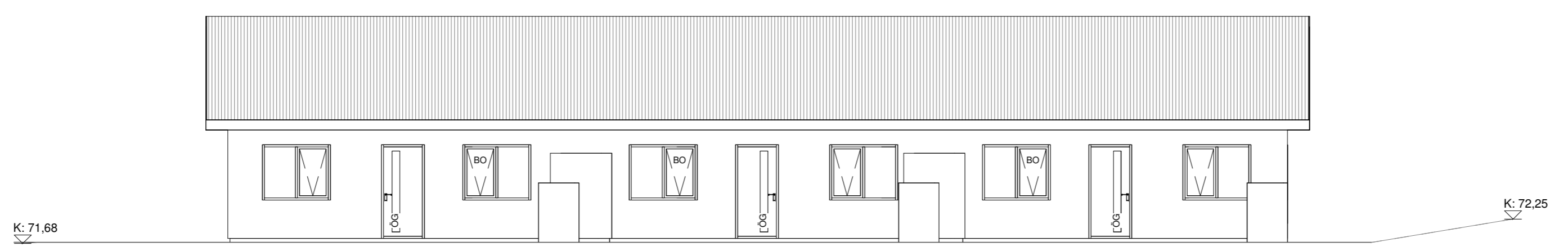

Vestur

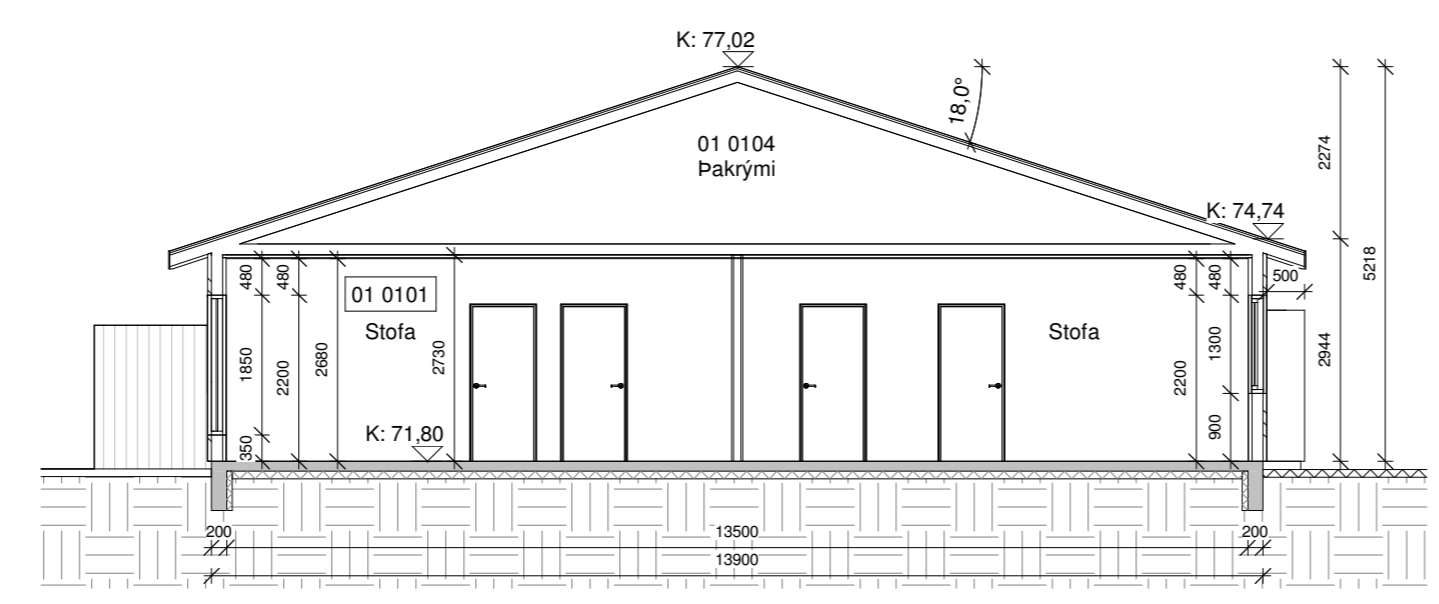

Snið A-A

Öll mál eru í millimetrum, nema annað sé tekið fram.

Nr.	Breyting	Dagsetning	Yfirfarid

VERKHEITI: Borgarrimi 15 806 Bláskógabyggð	TEIKNINÚMÉR: 100
---	------------------

VERKHLUTI: Aðaluppdrættir Útlit og snið	ÚTGÁFA: A1
--	------------

Teiknað: Bent Larsen Fróðason	Bláðstærð: A2
-------------------------------	---------------

Hönnuður: Björgvin Viglundsson kt. 040546-2009	Samþykkt: <i>Björgvin Viglundsson</i>	Dagsetning: 22.11.23
--	---------------------------------------	----------------------

Hönnunarskipti: Björgvin Viglundsson kt. 040546-2009	Samþykkt: <i>Björgvin Viglundsson</i>	Frumútgáfa: 22.11.23
--	---------------------------------------	----------------------

LARSEN HÖNNUN OG RÁÐGJÖF	Bent Larsen Fróðason Byggingafræðingur B.Sc Sími 844-7699 tölvupóstur: bent@larsenhr.is	VERKNR: 23-054 MKV: 1:100
------------------------------------	--	------------------------------

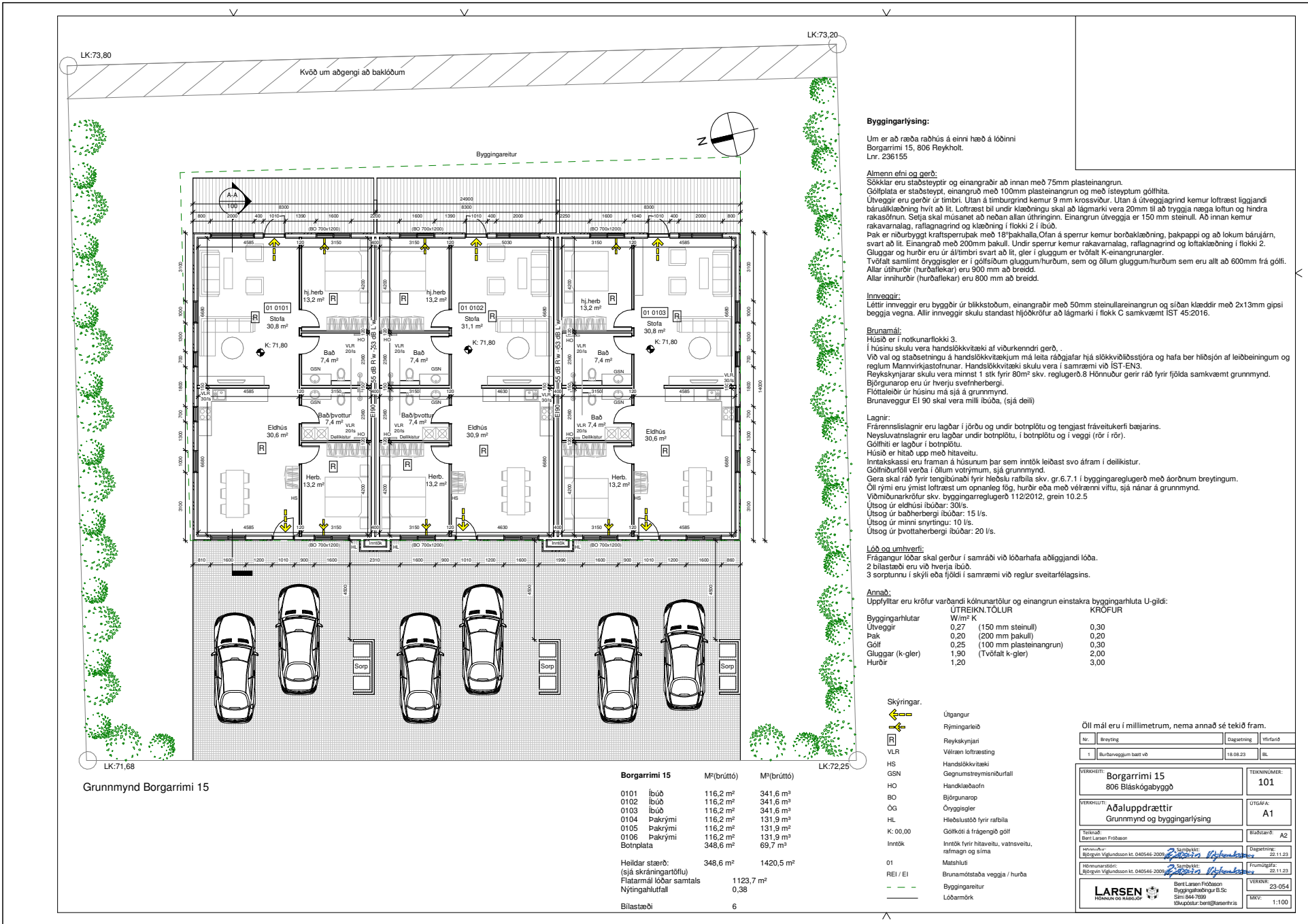

Byggingarlýsing:

Um er að ræða raðhús á einni hæð á lóðinni Borgarrimi 15, 806 Reykholtt. Lnr. 236155

Almenn efni og gerð:

Sökkjar eru staðsteyrtil og einangraðir að innan með 75mm plasteinangrun. Gólfplata er staðsteyt, einangruð með 100mm plasteinangrun og með steyptum gólfhita. Útveggir eru gerðir úr timbir. Utan á timburgrind kemur 9 mm krossviður. Utan á útvegagránd kemur loftræst liggandi báruklæðning hvít að lit. Loftræst bil undir klæðningu skal að lágmarki vera 20mm til að tryggja næga loftun og hindra rakasófnun. Selja skal músanet að neðan allan úthringinn. Einangrun útvegja er 150 mm steinull. Að innan kemur rakavarnalag, rallaflagnagrunn og klæðning í flokki 2 í íbúð. Pak er niðurbýtt kraftspennpak með 15% þakhlita. Utan á spennur kemur borðklæðning, þakpappi og að lokum báruþárn, svart að lit. Einangrað með 200mm þakull. Undir spennur kemur rakavarnalag, rallaflagnagrunn og loftklæðning í flokki 2. Gluggar og hurðir eru úr áltimbri svart að lit, gler í gluggum er tvöfalt K-einangrunargler. Tvöfalt samlimt öryggisgler er í gólfisúðum gluggum/hurðum, sem og öllum gluggum/hurðum sem eru allt að 600mm frá gólf. Allar úthurðir (hurðaleikar) eru 900 mm að breidd. Allar innhurðir (hurðaleikar) eru 800 mm að breidd.

Innveggir:

Léttr innveggir eru byggðir úr blökkstöðum, einangraðir með 50mm steinullareinangrun og síðan klæddir með 2x13mm gipsi beggia vegna. Allir innveggir skulu standast hjólkörður að lágmarki í flokk C samkvæmt IST 45:2016.

Brunamál:

Húsið er í notkunarlokki 3. Í húsinu skulu vera handelslökkvitæki af viðurkenndri gerð. Við val og staðsetningu á handelslökkvitækjum má leita ráðgjafar hjá slökkvélstöðsýslu og hafa ber hljóðn á leiðbeiningum og reglum Mannvirkjastofnunar. Handelslökkvitæki skulu vera í samræmi við IST-EN3. Reykskynjar skulu vera minnst 1 stk fyrir 80m² skv. reglugerð 8 Hönnuður gerir ráð fyrir fjóða samkvæmt grunnmynd. Björgunarpör eru úr hverju svefnerbergi. Flóttaleiðir úr húsinu má sjá á grunnmynd. Brunavegur EI 90 skal vera milli íbúða, (sjá deili)

Lagnir:

Frærennislagnir eru lagðar í jörðu og undir botnplötu og tengjast fráveitukerfi þéjarinn. Neysluvatnslagnir eru lagðar undir botnplötu, í botnplötu og í veggri (rör í rör). Gólfhliti er lagður í botnplötu. Húsið er hitað upp með hitaveitu. Inntakskassi eru framan á húsinum þar sem inntök leiðast svo áfram í delikistúr. Gólfmóðurfloir verða í öllum votrymum, sjá grunnmynd. Gera skal ráð fyrir tengibúnaði fyrir hleðslu rafbata skv. gr.6.7.1 í byggingarreglugerð með áorðnum breytingum. Öll rými eru ymist loftræst um opnanleg fög, hurðir eða með vélrænni viftu, sjá nánar á grunnmynd. Vöðmámarkröður skv. byggingarreglugerð 112/2012, grein 10.2.5 Útsög úr eldhúsi íbúðar: 30/l. Útsög úr baðherbergi íbúðar: 15/l. Útsög úr minni snyrtingu: 10/l. Útsög úr þvottaherbergi íbúðar: 20/l.

Löð og umhverfi:

Frágangur lóðar skal gerður í samráði við lóðarhafa aðliggjandi lóða. 2 bílastæði eru við hverja íbúð. 3 sorptunnur í skýli eða fjöðli í samræmi við reglur sveitarfélagsins.

Annad:

Uppfylltar eru kröfur varðandi kölnunartölur og einangrun einstakra byggingarhluta U-gildi:

Byggingarhluti	ÚTREIKN.TÖLUR	KRÖFUR
Útveggir	W/m² K	
Útveggir	0,27 (150 mm steinull)	0,30
Pak	0,20 (200 mm þakull)	0,20
Gólf	0,25 (100 mm plasteinangrun)	0,30
Gluggar (k-gler)	1,90 (Tvöfalt k-gler)	2,00
Hurðir	1,20	3,00

Skýringar:

- ← Útgangur
- ← Rýmingarleið
- R Reykskynjari
- VLR Vélræn loftræsting
- HS Handelslökkvitæki
- GSN Gegnumstreymsniðurfali
- HO Handklæðaforn
- BO Björgunarpör
- ÖG Öryggisgler
- HL Hleðslustöð fyrir rafbata
- K: 00,00 Gólfhiti á frágengib gólf
- Inntök Inntök fyrir hitaveitu, vatnsveitu, rafmagn og síma
- O1 Matshluti
- REI / EI Brunanmóstaða veggja / hurða
- - - Byggingareitur
- — — Lóðarmörk

Öll mál eru í millimetrum, nema annað sé tekið fram.

Nr.	Breyting	Dagsetning	Myndar
1		18.08.23	BL

VERKJEFTI	Borgarrimi 15 806 Bláskógabyggð	TEKNIKNÚMÉR:	101
VERKJULI:	Aðaluppdrættir Grunnmynd og byggingarlýsing	ÚTGAFA:	A1
Teiknað:	Bert Larsen Friðsson	Bláskot:	A2
Stofnun:	Björgun Viglundsson kt. 040546-2009	Dagsetning:	22.11.23
Stofnun:	Björgun Viglundsson kt. 040546-2009	Stofnun:	22.11.23
Stofnun:	Björgun Viglundsson kt. 040546-2009	Stofnun:	22.11.23
Stofnun:	Björgun Viglundsson kt. 040546-2009	Stofnun:	22.11.23
Stofnun:	Björgun Viglundsson kt. 040546-2009	Stofnun:	22.11.23
Stofnun:	Björgun Viglundsson kt. 040546-2009	Stofnun:	22.11.23
Stofnun:	Björgun Viglundsson kt. 040546-2009	Stofnun:	22.11.23

Borgarrimi 15	M²(brúttó)	M²(brúttó)
0101 íbúð	116,2 m²	341,6 m³
0102 íbúð	116,2 m²	341,6 m³
0103 íbúð	116,2 m²	341,6 m³
0104 Þakrymi	116,2 m²	131,9 m³
0105 Þakrymi	116,2 m²	131,9 m³
0106 Þakrymi	116,2 m²	131,9 m³
Boþplata	348,6 m²	69,7 m³
Heildar stærð: (sjá skráningartöflu)	348,6 m²	1420,5 m³
Flatarmál lóðar samtals		1123,7 m²
Nýtingarhlutfall		0,38
Bílastæði		6

LK:73.80

LK:73.20

LK:71.68

LK:72.25

Grunnmynd Borgarrimi 15

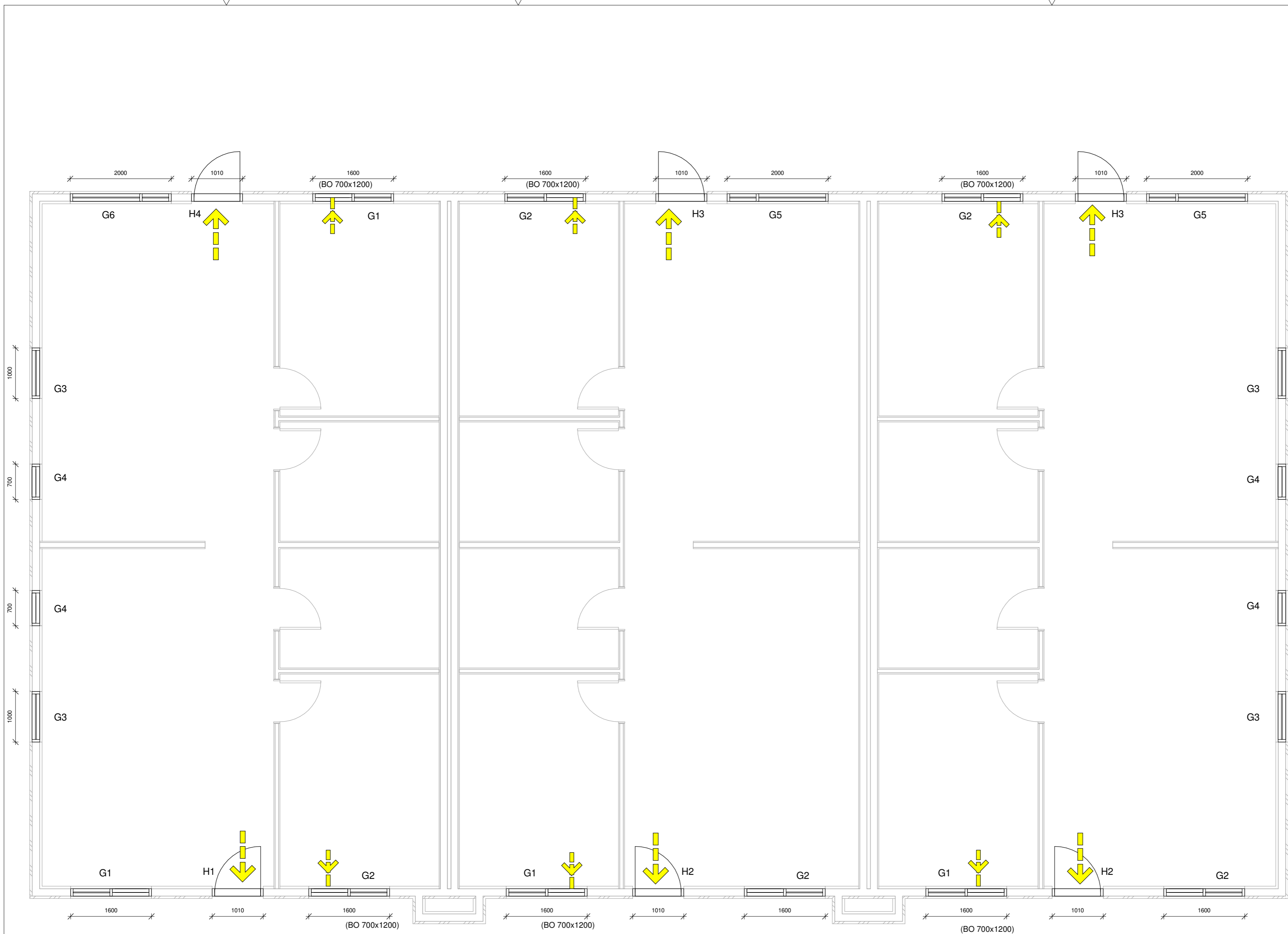

Öll mál eru í millimetrum, nema annað sé tekið fram.

Nr.	Breyting	Dagsetning	Yfirarið

VERKHEITI:	Borgarrimi 15 806 Selfoss	TEIKNINÚMÉR:	300
------------	------------------------------	--------------	-----

VERKHLUTI:	Aðaluppdrættir Grunnmynd (gluggar og hurðir)	ÚTGÁFA:	A1
------------	---	---------	----

Teiknað:	Bent Larsen Fróðason	Bláðstærð:	A2
----------	----------------------	------------	----

Hönnuður:	Björgvin Viglúndsson kt. 040546-2009	Samþykkt:	Björgvin Viglúndsson	Dagsetning:	22.11.23
-----------	--------------------------------------	-----------	----------------------	-------------	----------

Hönnunarstjóri:	Björgvin Viglúndsson kt. 040546-2009	Samþykkt:	Björgvin Viglúndsson	Frumútgáfa:	22.11.23
-----------------	--------------------------------------	-----------	----------------------	-------------	----------

	Bent Larsen Fróðason Byggingarfræðingur B.Sc Sími 844-7699 tölvupóstur: bent@larsenhr.is	VERKNR:	23-054
		MKV:	1:55

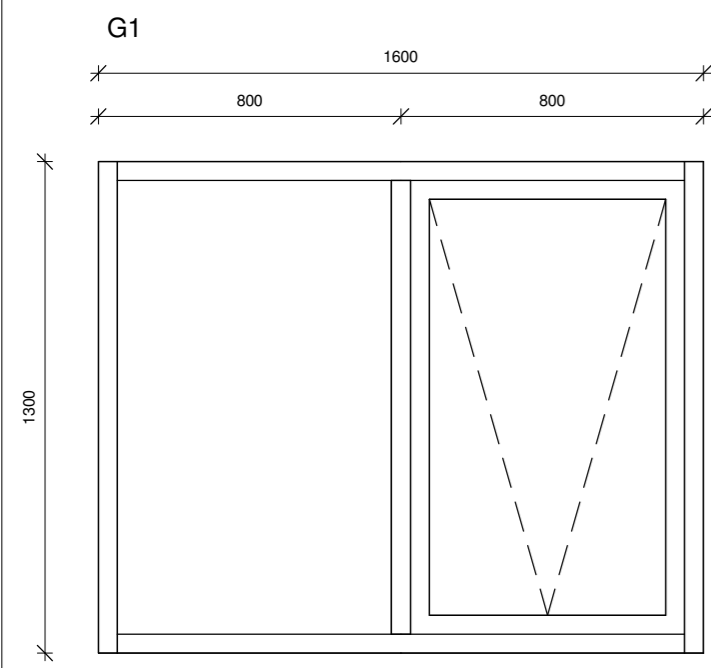

G1
Gluggi 4 stk

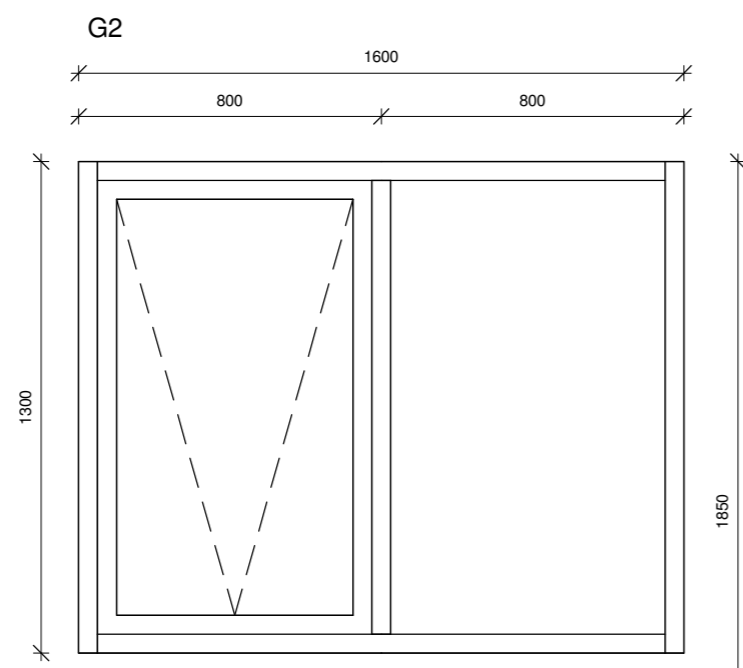

G2
Gluggi 5 stk

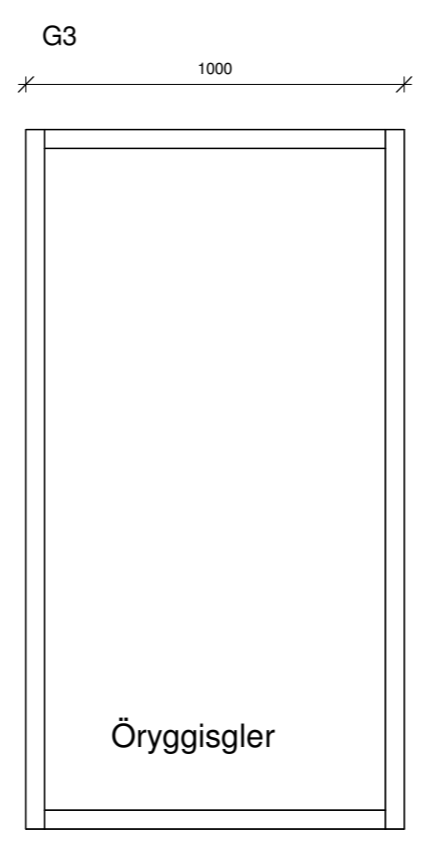

G3
Gluggi 4 stk

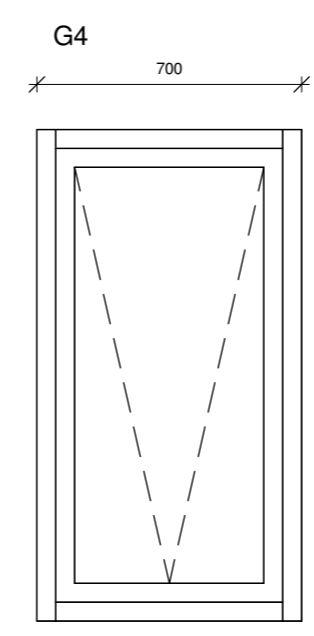

G4
Gluggi 4 stk

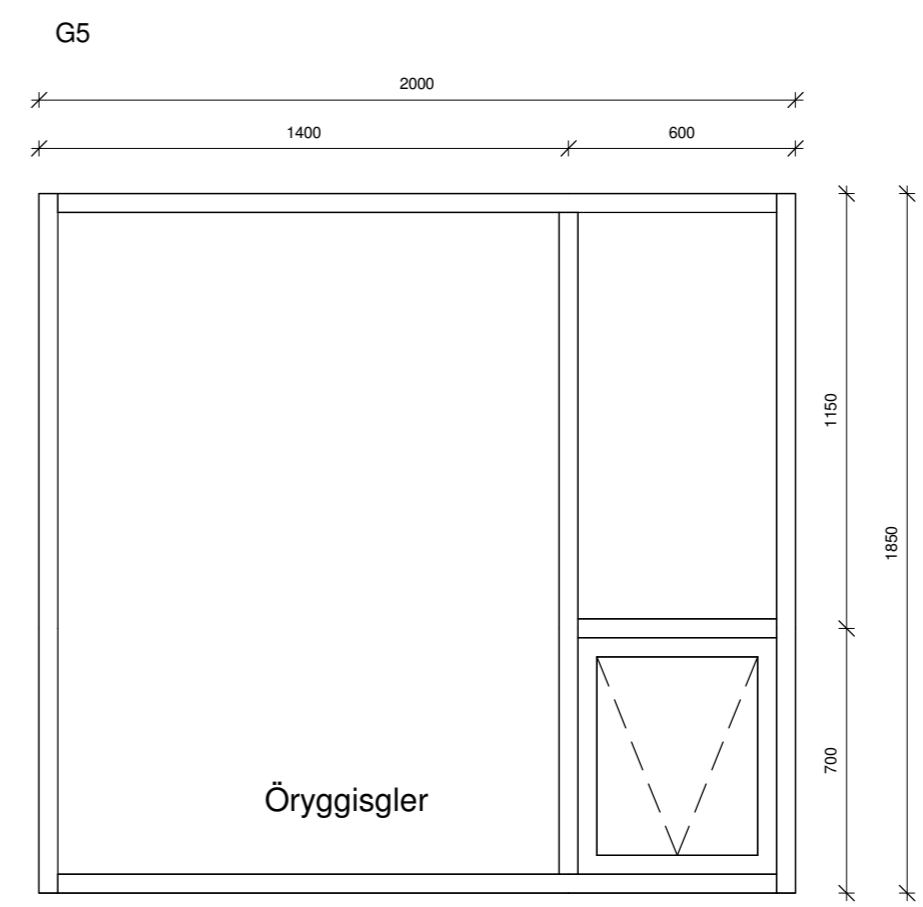

G5
Gluggi 2 stk

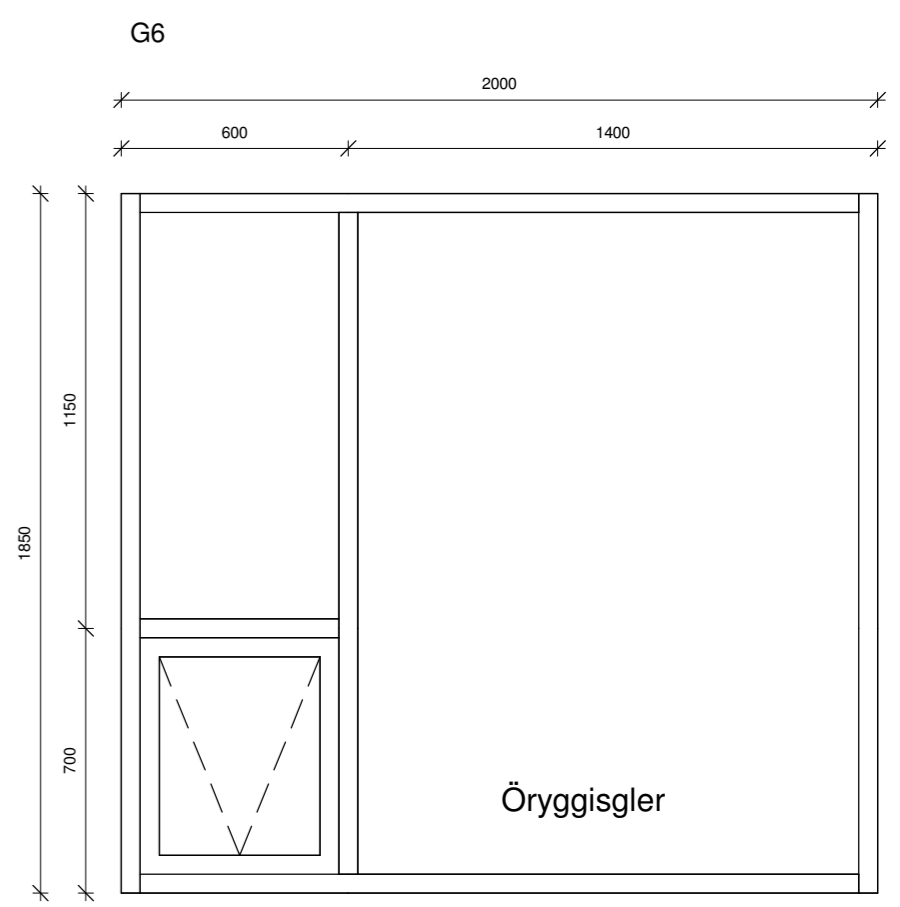

G6
Gluggi 1 stk

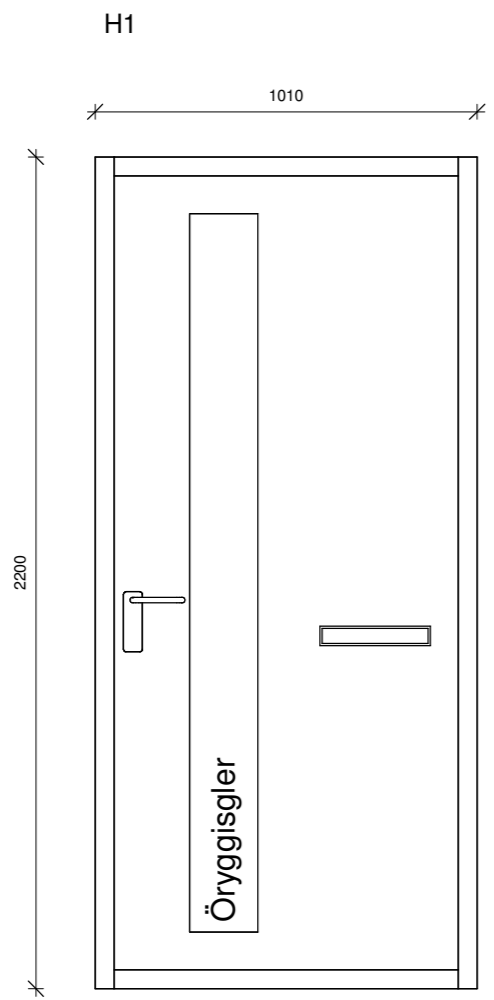

H1
Anddyrisstell 1 stk
vinstri hurð opnast inn

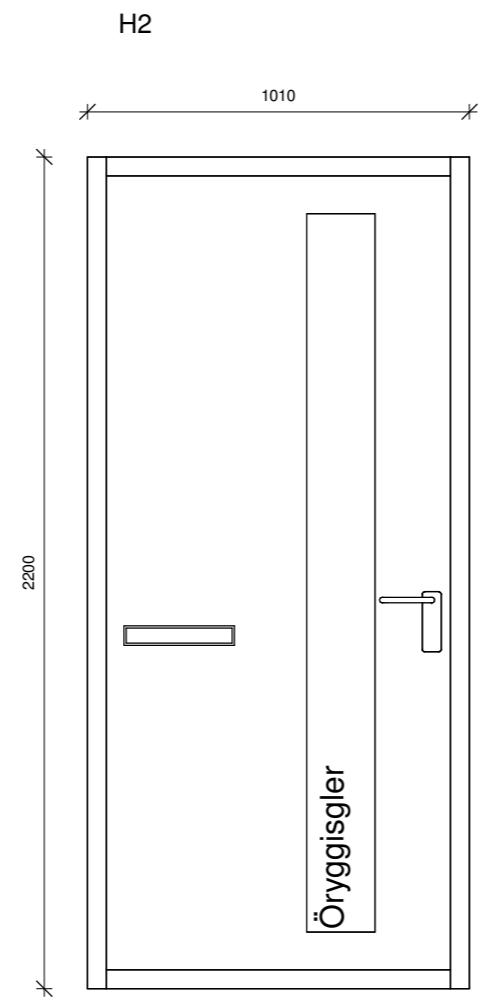

H2
Anddyrisstell 2 stk
hægri hurð opnast inn

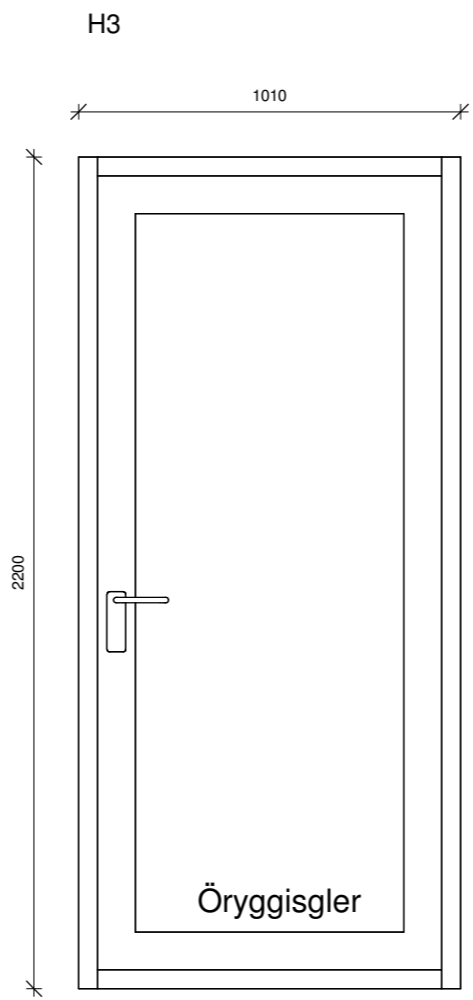

H3
Svalahurð 2 stk
Hægri hurð opnast út

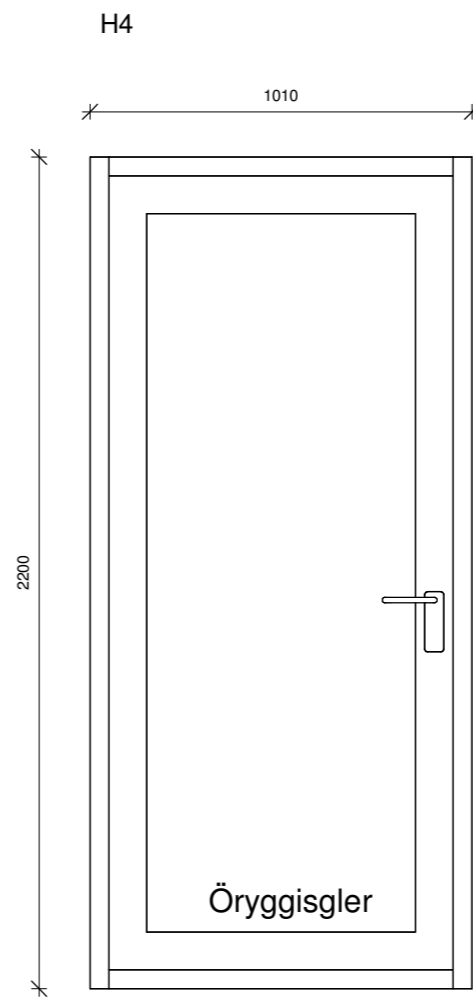

H4
Svalahurð 1 stk
Vinstri hurð opnast út

ATH
Ef valdar eru hurðir með flötum próskuldi
skal minnka hæð hurðar um 3 cm.

Öll mál eru í millimetrum, nema annað sé tekið fram.

Nr.	Breyting	Dagsetning	Yfirfarid

VERKHEITI:	Borgarimi 15 806 Bláskógabyggð	TEIKNINÚMÉR:	301
------------	-----------------------------------	--------------	-----

VERKHLUTI:	Aðaluppdrættir Útlit (gluggar)	ÚTGÁFA:	A1
------------	-----------------------------------	---------	----

Teiknað:	Bent Larsen Fróðason	Bláðstærð:	A2
----------	----------------------	------------	----

Hönnuður:	Björgvin Viglundsson kt. 040546-2009	Samþykkt:	Björgvin Viglundsson	Dagsetning:	22.11.23
-----------	--------------------------------------	-----------	----------------------	-------------	----------

Hönnunarstíóri:	Björgvin Viglundsson kt. 040546-2009	Samþykkt:	Björgvin Viglundsson	Frumútgáfa:	22.11.23
-----------------	--------------------------------------	-----------	----------------------	-------------	----------

LARSEN HÖNNUN OG RÁÐGJÖF	Bent Larsen Fróðason Byggingafræðingur B.Sc Sími 844-7699 tölvupóstur: bent@larsenhr.is	VERKNR:	23-054
		MKV:	1:20