

Grunnmynd 2.hæð

1 : 100

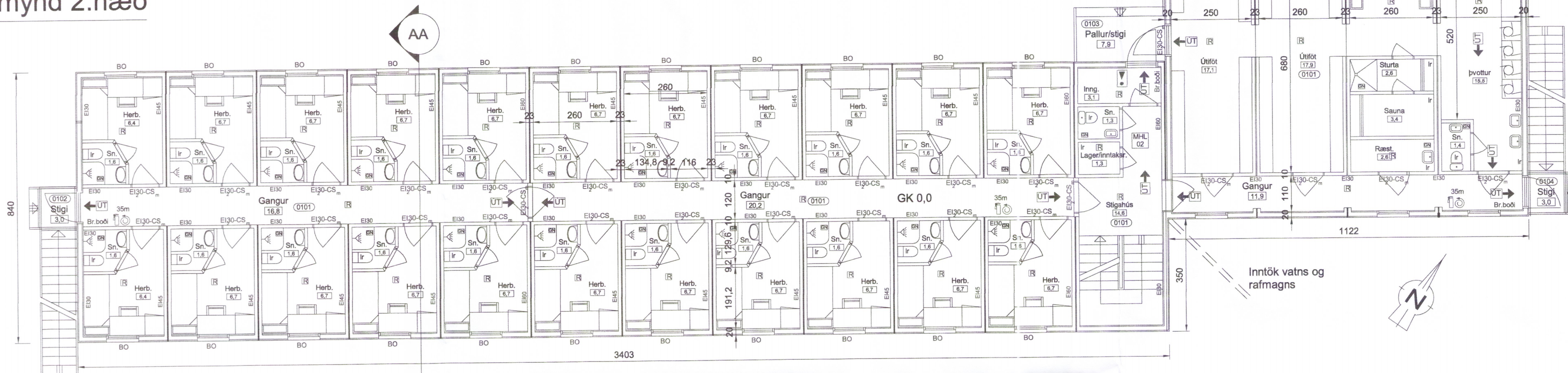

Grunnmynd 1.hæð

1 : 100

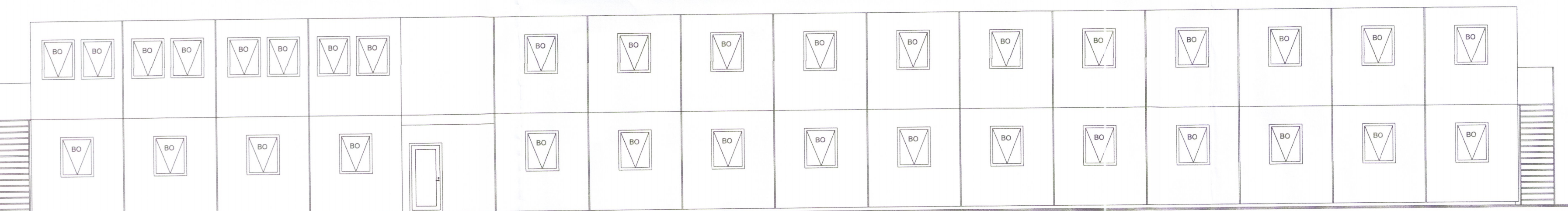

Útlit norður

1 : 100

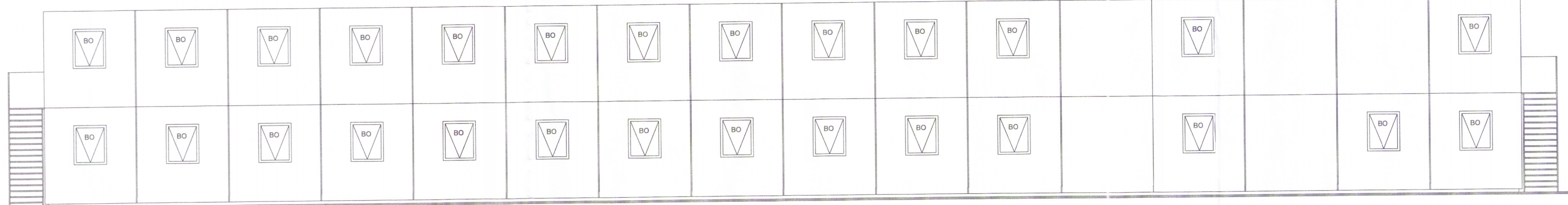

Útlit suður

1 : 100

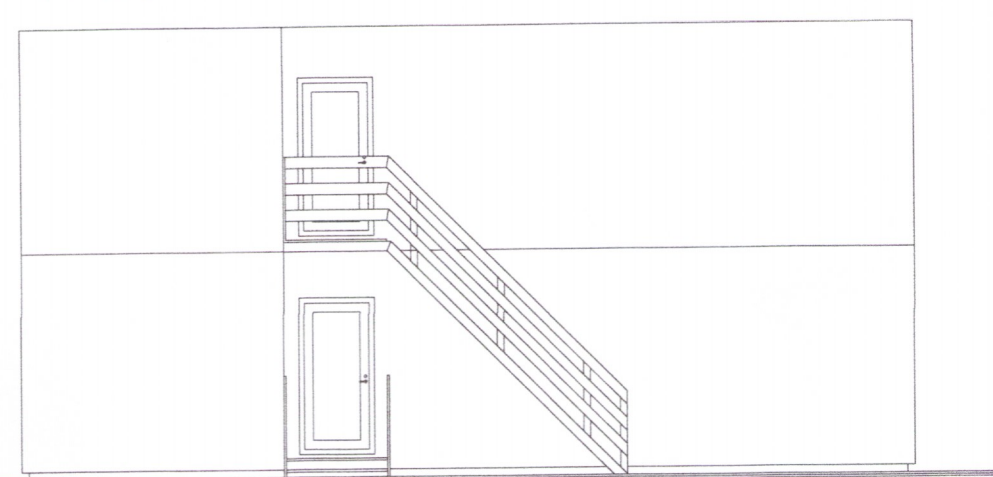

Útlit austur

1 : 100

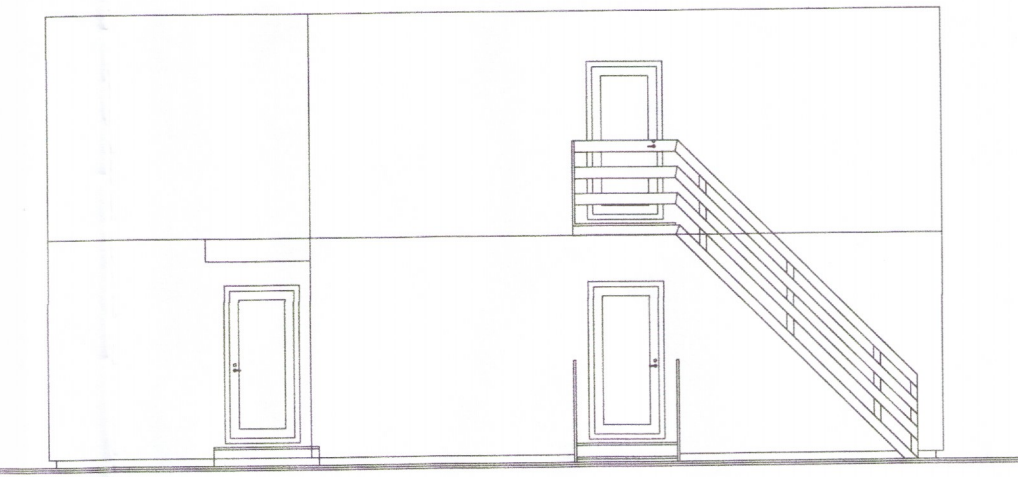

Útlit vestur

1 : 100

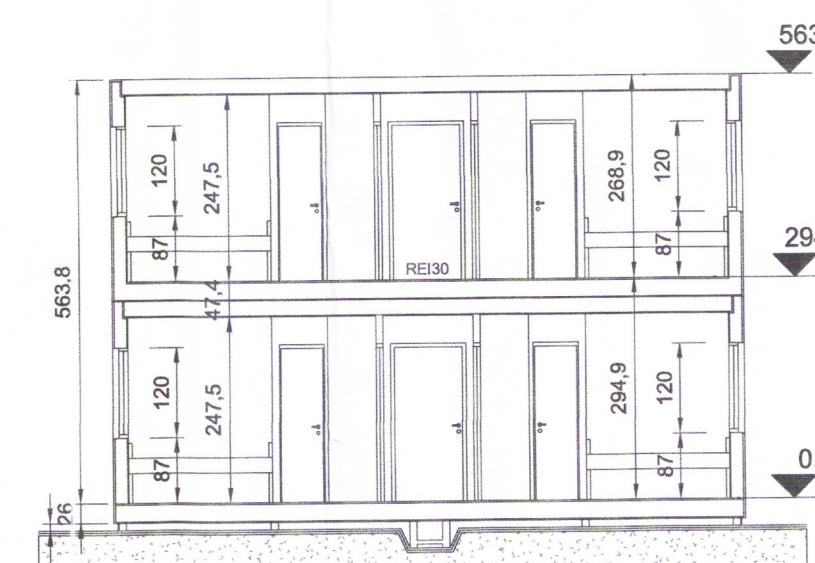

Snið AA

1 : 100

BYGGINGARLÝSING

ALMENN LÝSING
 Sótt er um leyfi til að byggja tímabundna starfsmannaástöðu á lóð (Brúarvírkjun - lóð 4) í landi Brúar, Bláskógabyggð. Um er að ræða svefnskála, mótneyti með fataherbegis- og salernisaðstöðu, skrifstofu og laggerskemmu.
 Landnúmer: sjá byggingarfulltrúi
 Staðgreinir: sjá byggingarfulltrúi
 Fastanúmer: sjá byggingarfulltrúi
 Nýtingarlutfalli: 0,035
 Stærðir svefnskáli – Matshluti 02:
 Brúttóflötur: 753,6 m²
 Brúttóruðmál: 2221,9 m³
 Birt flatalmál: 753,6 m²
 Skjalafötumál: 1.618,160 m³
 Stærð lóðar: 21.300 m² (2,13 ha)
 Stærðir, sjá nánar í skráningartölum
LÓÐ, AÐKOMA, BILASTÆÐI
 Aðkoma að starfsmannaástöðu verktaka er eftir aðkomuvegi sem liggur úr vestri. Búið er að jafna stórt svæði á lóð fyrir aðstöðuskópun á svæðinu, starfsmannaástaða sem hér um ræðir er í norðausturlenda lóðar. 20 bílastæði tilheyra starfsmannaástöðu verktaka. Aðstaða til að geyma og flokka sopp er austan við mótneytisbyggingu. Aðkoma sjúkra-, slökkvi- og sorphreinsunarbíla er að mannvirkjum starfsmannaástöðu á alla vegu.
 Inntökt rafalga og lóðamarkum er við aðkomuveg. Rafmagn er leitt í inntaksgám sem staðsettur er á norðurhorn lóðar. Í þessum gámi er aðalflata fyrir alla aðstöðu verktaka.
SVEFNSKÁLI – MATSHLUTI 02
STARFSEMI:
 Byggingin er ætluð sem tveggja hæða svefnskáli fyrir 44 starfsmenn verkkaupa meðan á framkvæmdum við Brúarvírkjun stendur, framkvæmdatími er áætlað um 2 ár. Byggingin er tímabundin og verður fjaraeðg að framkvæmdum loknum.
 Gengið er inn í bygginguna í anddyri og síðan stígháðs, freman við úthúð er pallur. Á 1. hæð er annars vegar sameiginleg aðstaða með fataherbergi, snyrti-, ræsti- og þvottaaðstöðu og hins vegar herbergisgangur með 22 herbergjum. Á 2. hæð er sameiginleg aðstaða með tveimur setustofum, snyrti- og ræstaðstöðu og síðan herbergisgangur með 22 herbergjum. Öll herbergi í svefnskála eru með sér sturtu- og salernisaðstöðu.
LÝSING Á MANNVIRKI
 Burðarvirki: Svefnskáli er úr forsmíðuðum einingum af gerðinni Koma frá Noregi. Burðarvirki er rafgalvaniseraður stárammi, lakkaður með akrýllakki.
 Byggingarnar eru flokkaðar í notkunarlokki 4 skv. byggingarreglugerð 9.1.3. Sjálfvirkir brunavörðunarkerfi tengt vaktstöð verður í byggingunni, sjá einnig greinargerð brunavörðunarbúnaðar.
 Byggingarhlutar uppfylla kröfu byggingarreglugerðar um einangrunargildi byggingarhluta.
 U-gildi:
 Útveggir: 0,22 W/m² K
 Gólf: 0,20 W/m² K
 Pak: 0,20 W/m² K
 Gluggar: 1,10 W/m² K
 Hurðir: 1,90 W/m² K
 Yfir og innri frásagangur:
 Einingarnar eru stálpötuklæddar að utanverðu og með 200 mm þykka steinullareinangrun í þaki og gólf en 180 mm í útveggjum. Vatnshalli er á þaki, bakrennur og niðurlöf. Gluggar eru plastgluggar og úthúð er úr stáli, allt gler er gasfyllt einangrunargler. Gluggaopnun er þannig að opnarleg fag er bæði botnfest til að gluggi opnast inn og hliðarhengt til að hægt sé að opna út og nota sem björgunarlopp. Gámaeingingar eru í jósgráum lit.
 Útveggjaeingingar eru klæddar að innan með hvítmálaðri stálpötum. Loftaeringar eru klæddar með gipsplötum og stálpili. Gólf eru klædd að innan með sementsbundnum plötum, þar ofan á kemur vinylöflúður. Innveggir eru byggð upp með 40 mm timburgrind klæddir 10 mm harrþressubundnum plötum á báða vegu. Innhurðir eru stálhurðir.
 Gólföld byggingar verður í kóta 00,00, hæð á gólf verður u.þ.b. 15 cm hærra en lóð við inngang.
 Inntök, rafmagn, fjarskipti og lýsing:
 Inntök rafmagns og fjarskiptalagna, liggur inn í aðalstöfu svefnskála í lager/inntaksrými á 1. hæð. Gámar koma fullbúnir með tölum, rafögnum, lömpum, rofum og tenglum, rafmagnsöfnum, hitakötum og öðrum búnaði. Inntök vatnsveitu er í sömuleiðis í inntaksrými. Frárennslis: Skópi er veitt í 12.000 l rotröð, staðsetning rotröðar á lóð er austan við svefnskála herbergjum. Öll rými í hálum eru með aðgengi að gluggum nema á snyrtinum á 2. hæð. Einnig er vélræn loftræsing fyrir sameiginlega snyrtingu, sturtu, gufubað og ræstingu á 1. hæð og sameiginlega snyrtingu og ræstingu á 2. hæð.
 Rafmagnsöfnar eru í öllum rýmum.

Brunavarnir
 Brunavarnir eru samkvæmt greinargerð Eftu dags. 3. apríl 2018.
 Notkunarskilmálar vegna brunavarna
 Hámarksfólkföldi í svefnskála er 44 manns.
 Brunatöl skal vera undir 800 MJ/m².
 Brunavörðunarkerfi
 Í svefnskála verður virknað númerað brunavörðunarkerfi samkvæmt leiðbeiningum Mannvirkjastofnunar og ÍST EN 54. Kerfið verði tengt víðurkenndri vaktstöð. Stjórnstöð kerfisins ásamt yfirlitsmynd verður í anddyri á 1. hæð.
 • Einn skynjari verður í hverju í herbergi. Hljóðgjafa ("loop sounder") í sökkli skynjarans, en ekki sjálfstæðum bjólum.
 • Reykskynjarar verða í sameignarsvæðum og í geymslum.
 • Handboðar verða við útganga.
 Ef notaðar verða bjólar á gangi, þarf að tryggja að lágmarki 75 dB verði í herbergi/skrifstofum.
Handslökkvibúnaður
 Brunasöngur skv. ÍST EN 671 verða staðsettar skv teikningu.
 Handslökkvitæki skulu vera skv. ÍST EN 3. þau skulu að lágmarki vera eitt 9L léttvatnstæki með slökkvigetu a.m.k. 21A og 144B við útganga á 1. og 2. hæð svefnskála.
 Merkja skal staðsetningu slöngukefala og handslökkvitækja með víðeigandi skiltum.
Neyðarlýsing og leiðarmerkingar
 Í öllum byggingunum verða út-ljós og neyðarlýsing skv. leiðbeiningum Mannvirkjastofnunar nr. 9.5.11 og 9.4.12, ÍST EN 1838 og ÍST EN 50172.
 Út-ljós staðsett skv. teikningum.
 Flóttaleiðarlýsing (escape route lighting) (1 lúx) verður á göngum. Neyðarlýsing (5 lúx) verður í stigahúsi, við úttísta og þar sem handslökkvibúnaður er staðsettur. Almenn lýsing í flóttaleiðum skal ekki vera minni en 100 lux.
 Flóttaleiðir
 Flóttaleiðir skv. teikningu.
 Mesta vegalengd flóttaleiðar úr svefnrýmum og út eða inn í næsta brunahöfð reiknast 17 metrar ef ekki er tekið tillit til björgunaröpa. Hurðir í flóttaleiðum séu a.m.k. 90 cm breiðar (m.v. breidd hurðarblaðs).
 Allar hurðir í flóttaleið skal vera hægt að opna innan frá án lykils eða verkfæra.
 Á svæðinu verða tveir lausir klifurstigir til björgunar frá efri hæð byggingarinnar, ginn á hvorri langhlið, sem skulu hengdir upp og merktur sérstaklega neyðarstígi.
 Öll gistiherbergi verða bún björgunarlopp. Svæði fyrir neðan björgunarlopp skulu vera slétt og laust við stóra steina eða aðra aðskotahluti.
 Flóttaleiðamyndir skv. ISO 23601 skulu vera í hverju gistiherbergi, sem sjna útgönguleiðir ásamt upplýsingum um viðbrögð við eldsvoða og staðsetningu brunavarnaúnaðar.
Klæðningar
 Loft- og veggklæðningar í flóttaleiðum og sameignarsvæðum svefnskála verða í flokki 1 (K10 B-s1) skv. EN 13501-1).
 Klæðningar í gistiherbergjum verða plasthúðaðar spónaplötur í flokki 2 (K10 D-s2,d0).
 Útveggir og þök
 Utanhúss klæðningar svefnskála verða úr óbrannalegum efnum með óbrannanlegri einangrun.
 Þakkklæðning skal vera í flokki T (B/roof) (t2) skv. ÍST EN 13501-5).
 Brunahöfðun
 Brunahöfð skv. teikningum.
 Stígháðs er með E160 veggjum og E1; 30-CS- hurðum. Gistiherbergi eru með E145 veggjum á milli herbergja en E130 veggjum að sameiginlegum gangi og E1; 30-CS- hurðum.
 Flóttagöngum er skipt upp með E160 vegg og E1; 30-CS- hurð.
 Aðstaða slökkviliðs
 Viðbragðstími Brunavarna Árnæssýslu er áætlaður 30 mínútur skv. brunavarnaráætlun. Ekki er reiknað með að slökkvilið aðstoði við rýmingu.
 Slökkvivatnsþörf fyrir svefnskála er áætluð samkvæmt leiðbeiningum Mannvirkjastofnunar 39 l/sek. Gert er ráð fyrir að brunahani verði settur upp á vinnuáðasvæðinu, tengdur stofnlögn sveitarfélags.
 Burðarvirki við bruna
 Brunamóstaða lóðréttra og láréttra burðarvirka uppfylla R30 í svefnskálum.
 Vihöld brunavarna og viðbragðsmál
 Eignandi/forráðgjafi húsnæðis ber ábyrgð á að brunavarnir sé viðhaldið skv. Reglugerð um eldvarnir og eldvarnarefritil. Gera skal þjónustusamning um eftirlit og viðhald á sjálfvirkum brunavörðunarkerfi, neyðarlýsingu og handslökkvibúnaði.
 Gera skal rýmingaráætlun fyrir svefnskála í samræmi við reglur Mannvirkjastofnunar og Vinnufréttisins.



Útg.	Dags.	Skýring	Br. af.	Yfir.
A	13.03.2018		AKH	BB
B	28.03.2018	Reykskynjum bætt við, brunalýsing uppfærð	AKH	BB
C	03.04.2018	Brunatáknnum bætt við, brunalýsing uppfærð	AKH	BB

Útg.	Dags.	Skýring	Br. af.	Yfir.
A	13.03.2018		AKH	BB
B	28.03.2018	Reykskynjum bætt við, brunalýsing uppfærð	AKH	BB
C	03.04.2018	Brunatáknnum bætt við, brunalýsing uppfærð	AKH	BB



Vinnubúðir Brúarvírkjun
 Lóð 4 Brú, 801 Selfoss
 Landnúmer: 167070

Aðaluppdráttur
 Grunnmynd - Útlit - Snið
 Svefnskáli - Matshluti 02 4439

TEKNIÐMÉR	BLADFERÐ	HANNAÐ	AKH
5535-004	A1	TEKNAÐ:	HJG
xx_02_02		YFIRFAR:	BB

DAGS. MELKIVARÐI ÚTGÁFA

13.03.2018 1 : 100 C

SAMÞYKKT: *Anna Þ. Þyrrall*
 KENNITALA: 150964-5489