

# Highland Gistiskáli

## Ásahreppi

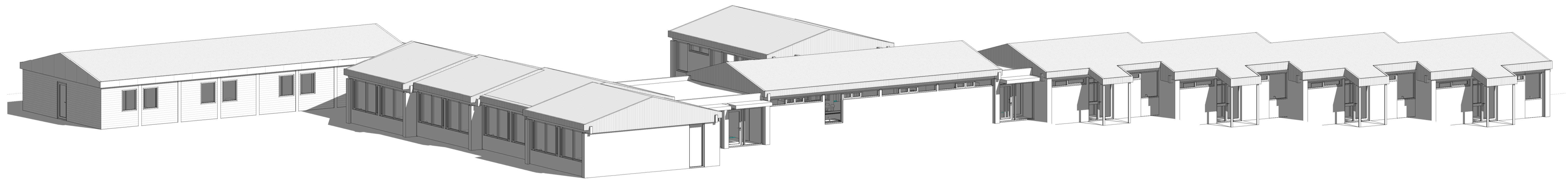

### Aðaluppdrættir

A-1.01	Afstöðumynd og byggingarlýsing	1:200	25.4.2023
A-2.01	Grunnmynd kjallara og 1.hæð	1:100	25.4.2023
A-3.01	Útlit	1:100	25.4.2023
A-3.02	Snið	1:100	25.4.2023
A-4.01	Skráningartafla		25.4.2023



Afstöðumynd  
Ekki í Mkv.

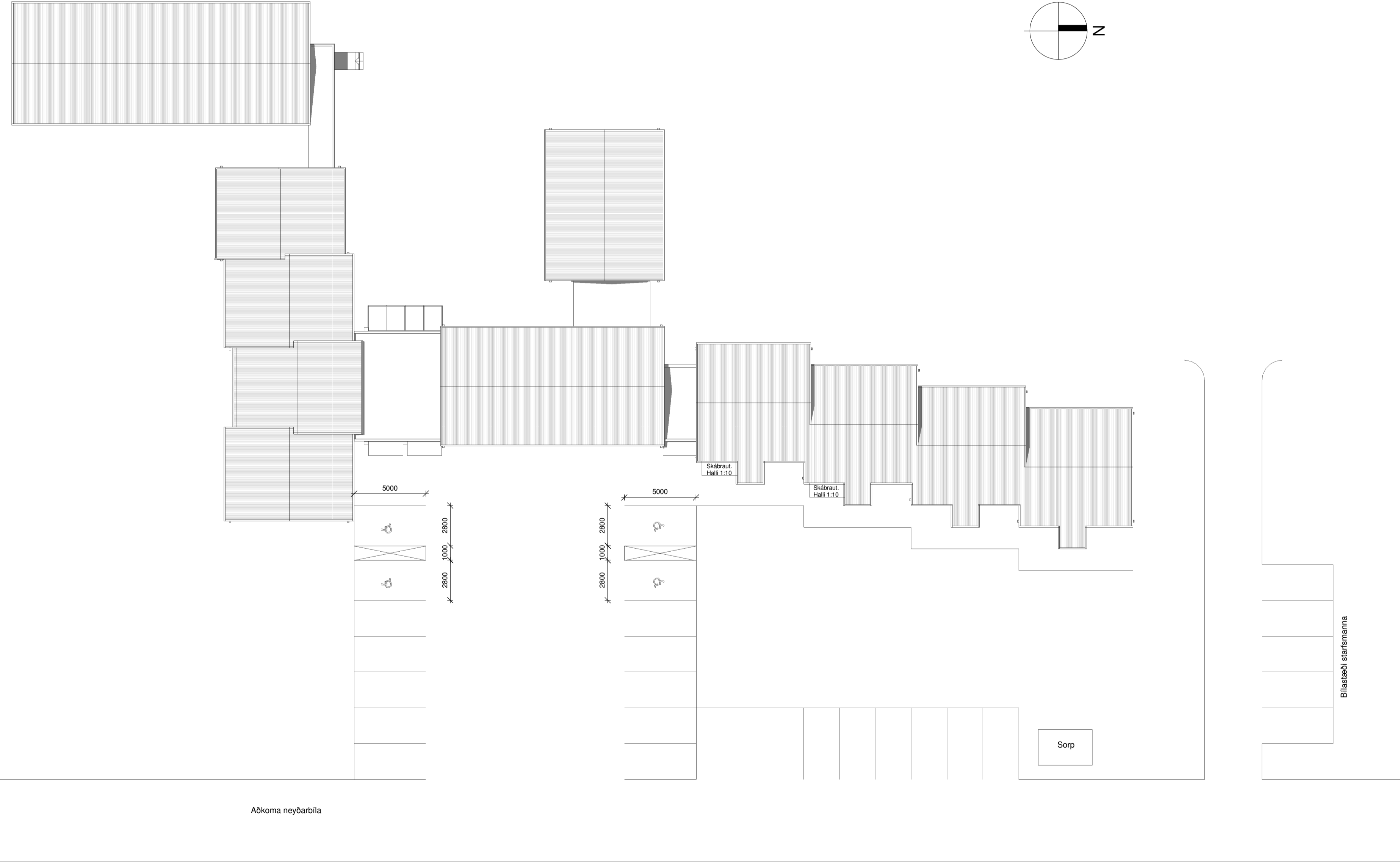

Ióðarmynd  
1 : 200

A: Almenn  
Gistiskáli á Fremstutungu Ásahreppi.  
Landnr: 225243  
Staðgr: 8610-90-00000107

Teikningar þessar eru unnar upp úr upprunalegum teikningum og skvæmt mælingum á staðnum.sameina er verið Mhl-02,03,04,05,06,07,08 og 13.

B: Starfsemi og notkun  
Um er að ræða mannvirki sem voru upprunalega starfsmannahús frá Landsvirkjun byggð á árunum 1980 til 1986 og byggt við árið 2002. Meðfylgjandi hönnunargögn gera ráð fyrir að starfsemi verði broytt í Gistiskála með 20 Herbergjum og þar af eru 2 Fyrir hreyfihlaða, hámarksfjöldi í gistingu er 48. Hámarksfjöldi í matsal eru 55 manns. Kjallari er undir hluta hússins starfsmenn skulu einungis hafa aðgengi að kjallara.  
aðstaða til ræstingar er í kjallara hússins.

C: Helstu stærðir  
Sjá töflu hér fyrir neðan.

D: Stærð lóðar, nýtingarhlutfall og Blástæði

Stærð lóðar: 16007,4m<sup>2</sup>  
Fjöldi blástæða á lóð 23, þar af 4 fyrir hreyfihlaða.  
a.ú. þess eru 5 blástæði fyrir stafs menn

Nýtingarhlutfall: Sjá töflu hér að neðan.

E: Burðavirki

Sökkjar og botnplata hússins eru staðsteypt.  
Þak er hefðbundið kraftsperrupak.  
Útveggir eru úr timbri.  
Berandi innveggir eru úr timbri.

F: Utanhústrágangur

Útveggir  
Útveggir eru steyptr nema í viðbyggingu sem var gerð 2002 eru þeir úr timbri.

Þak  
Þök eru almennt stóluð á steyptra þakplötu. Nema í viðbyggingu frá því 2002 er timburþak.

Gluggar og hurðir  
Gluggar og hurðir eru úr timbri.

Litaval  
Útveggir eru málaðir í ljósum lit  
Þakkarar eru málaðir í bláum lit  
Gluggar og hurðir eru málaðir í bláum lit.

G: Handrið innan og utanhúss  
Handrið á stigum er 900mm á hæð og eru skv reglugerð þess tíma er húsið var byggt.

H: Einangrun bygingarhluta  
Steyptir útveggir eru einangraðir að innan og múrhúð yfir útveggir úr timbri eru einangraði í grindinni.  
Ekki er vitað um einangrun á stólubum þökum.  
Í viðbyggingu frá 2002 er einangrað á milli sperra.

I: Kerfisloft og Kerfisgöf  
Á ekki við.

J: Gerðir innveggja og hurða  
Innveggir eru mikið til steyptr upp einn hváð er um hlaða milliveggi.  
Í timburhluta sem hefur verið hölluð viðbygging frá 2002 eru veggir eru innveggir úr timbri klæddir með spónaplötum.  
Innihurðar eru massifar úr 12mm spónaplötum sem eru settar utan á timburgrind sem er fyllt með einangrun.  
Í viðbyggingu frá 2002 eru hurðar sem eru E30.  
Skifta þarf út hurðum sem eru E60-CS fyrir vottaðar hurðar.

K: Lagnaleiðir, upphitun og loftræsting  
Lagnaleiðir  
Inntök eru í tæknirými í kjallara. annað er ekki vitað um lagnaleiðir.

Upphitun  
Húsin eru upphitua með rafmagnsöfnun og eða lokuðu vatnshitakerfi með hitatúpu.

Loftræsting  
Vélræn loftræsting (útsög) skal vera úr eldhúsi, baðherbergjum, þvottaherbergi og í gluggalausum rýmum en í öðrum rýmum er loftað um opnanleg lög. Loftræsting er skv. gr. 10.2.5. í byggingarreglugerð.  
Útsög úr eldhúsi íbúðar: 30 l/s  
Útsög úr baðherbergi íbúðar: 15 l/s  
Útsög úr minni snyrtingum íbúðar: 10 l/s  
Útsög frá þvottaherbergi íbúðar: 20 l/s

Frárennsli  
Fráveita er lög í rotþró sem skal frágenging og útfærð skv gildandi lögum og reglugerðum.

L: Brunavarnir  
Byggingin er í notkunarflokki 4 skv. gr. 9.1.3 tafla 9.01 í byggingarreglugerð.  
Brunamótstaða burðavirkis verður a.m.k. R 60.  
Innanhúsklæðningar eru í flokki 1 og 2, gólfefni í flokki G, eða Dtl-s1. Þakklæðningar verða a.m.k. í flokki T, eða B(roof.) (T2).  
Frá öllum gistirýmum eru tvær aðskildarflötaleiðir þegar komið er út fyrir gistirými í samræmi við kröfur um gistirými. Hvert gistirými er sér brunahólf og hver gístaða er sér meginbrunnhólf.  
Stigahús eru sér brunahólf.  
Eldhús er ekki sér brunahólf og því skal setja slökkvikerfi í háf. Þannig skal gengið frá loftræstingu að hún stuðli ekki að reykútbreiðslu við bruna.  
Staðsetning reykskyrnjara skal koma fram á yfirlitsteikningu brunavörðunarkerfis.

M: Hjóðvíst  
Húsið skal að lágmarki uppfylla kröfur til hjóðvistarflokks C fyrir gístaði samkvæmt staðlinum IST 45.

N: Tæknibúnaður  
Í húsinu er öryggis og brunavörðunarkerfi og neyðarlýsing skv gildandi kröfum og reglugerðum

P: Algild hönnun  
Húsið er hannað skv. ákvæðum í 6. hluta byggingarreglugerðar um algilda hönnun. Í húsinu eru tvö gistirými sérstaklega ætluð fyrir hreyfihlaða. Útfæra þarf aðkomu að veitingarsal/möttöku á fullnægjandi hátt með gerð Skábrauta og tryggja að ekki sé hærra en 25mm hindrun í hurðaropum.

Q: Frágangur lóðar  
Setja skal sérmerkt blástæði fyrir hreyfihlaða og tryggja að aðgengi að aðalinnkomu og rýmum fyrir hreyfihlaða uppfylli viðeigandi leiðbeiningar um aðgengi fyrir alla.

R: Sorp skal staðsett á lóð í samræmi við staðsetningu á lóðarmynd og gengið frá því í samræmi við gildandi lög og reglugerðir

S: Aðrar sérstækar aðgerðir  
Breyta á innihurðum sem eru núna í þeim hurðum sem fá E30-CS til að þær uppfylli kröfur. Til þess að þær uppfylli kröfur þarf að bæta við þröskuldum og setja reykþéttistila í þær ásamt lokunarúnaði. Um er að ræða gegnheilar timburhurðir skv eldri teikningum og með þessum viðbættum uppfylla hurðirnar kröfur um hita og reykþéttingu skv. leiðbeiningarblöðum mannvirkjastofnunar. auk þessara viðbætta skal festa þær á fullnægjandi hátt skv. sömu leiðbeiningum.  
Breyta þarf aðgengi að íbúðum með gerða skábrauta og einnig að útfæra skábraut fyrir framan aðalinnangang/möttöku.  
Breyta þarf 4 íbúðum á þann veg sem teikningar sýna til þess að þær uppfylli kröfur um algilda hönnun.

## Stærðir

Heildarstærð	Flatarmál (m <sup>2</sup> )	Rúmmál (m <sup>3</sup> )
Botnplata		184,8
0001	73,7	191,6
0002	61,3	159,4
0003	12,4	32,2
0101	181,6	604,0
0102	80,7	292,1
0103	214,3	786,5
0104	172,6	552,3
0105	21,9	54,9
0106	15,8	45,3
0107	59,1	213,9
0108	59,0	219,5
0109	59,2	219,5
0110	59,9	222,8
<b>Samtals:</b>	<b>1.071,3</b>	<b>3.778,9</b>
<b>Flatarmál lóðar:</b>	<b>16.007,4</b>	
<b>Nýtingarhlutfall:</b>	<b>0,07</b>	

## Pro-ArkTeiknistofa

Highland Gistiskáli

4-23-010

Afstöðumynd og byggingarlýsing

Eiríkur Vignir Pálsson BFÍ

Kt: 010975-4179

Kjartan Sigurbjartsson BFÍ Kt: 190275-5319

Teikn. Ragnar Ó  
Dags. 25.4.2023 Útgáfa 1  
Mkv. 1:200  
Bláðast. A1 A-1.01

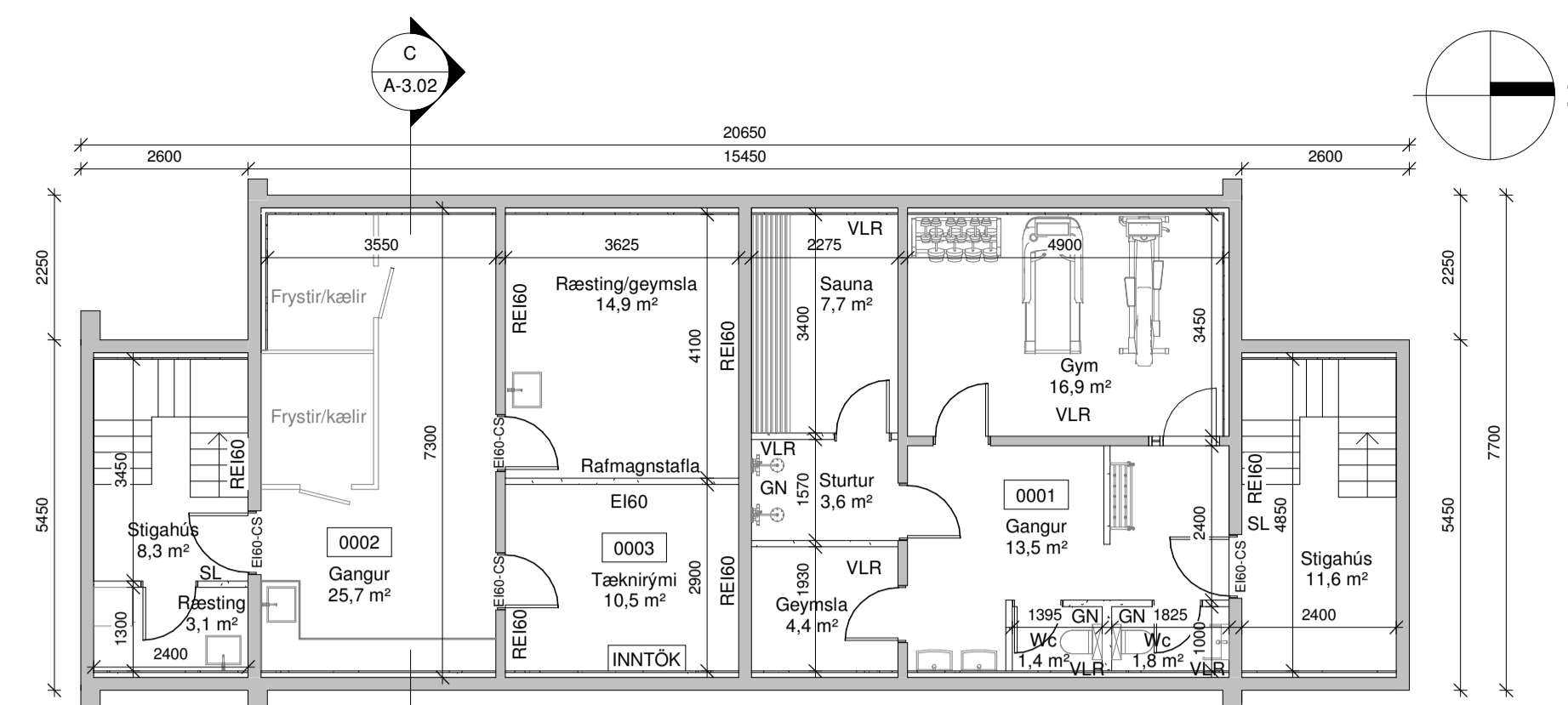
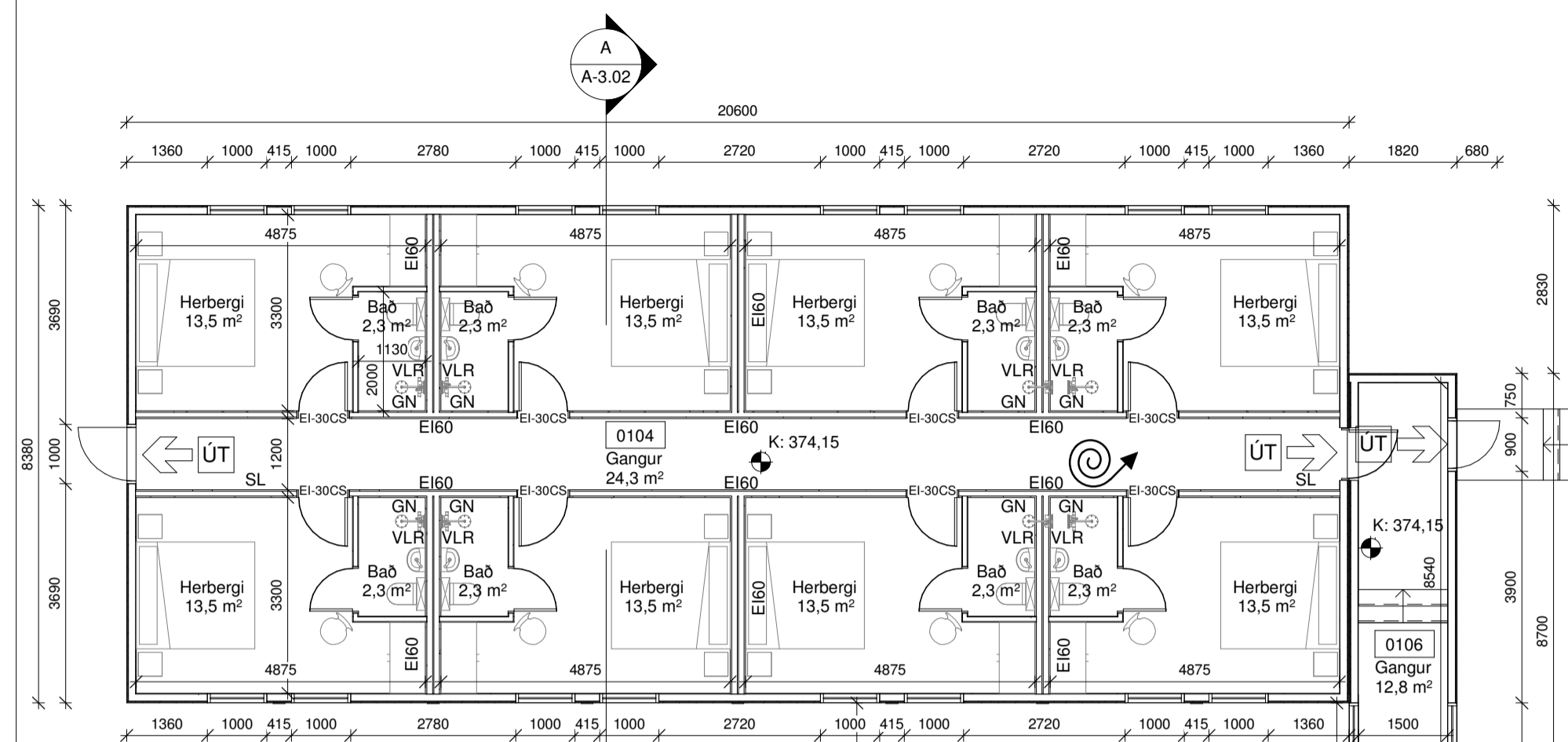

Kjallari  
1 : 100

**Skýringar.**

- K - Kóti
- GN - Gólfniðurfall
- NF - Niðurfallsrör
- VLR - Vérlæran loftræsting
- SL - Slökkvitæki
- REI / EI - brunamótstaða veggja
- 01 - Matshluti
- Brunaslanga
- Stjórntöð brunavörðunarkerfis
- Snúningsradius Q1500mm

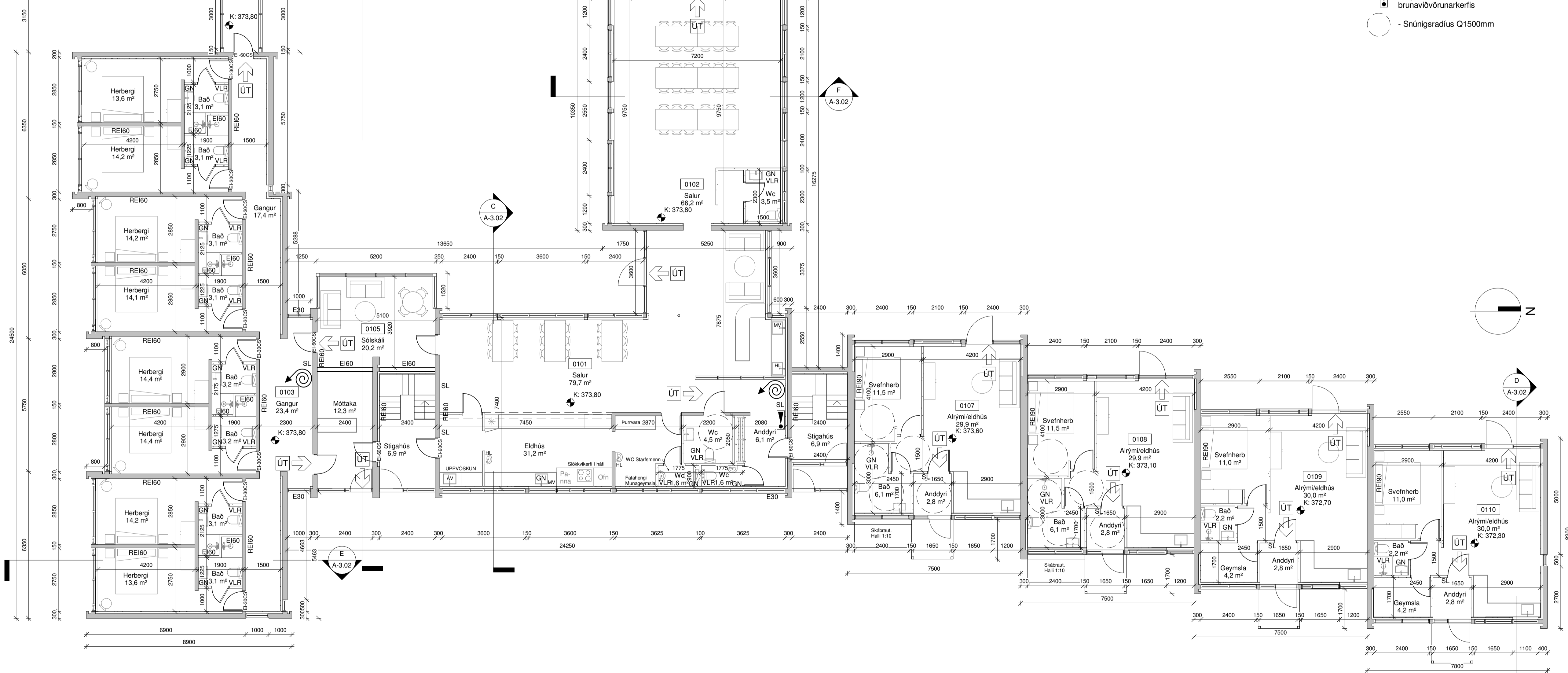

Grunnmynd  
1 : 100

**Pro-Ark Teiknistofa**  
Highland Gistaskáli  
4-23-010

*Eiríkur Vignir Pálsson*  
Eiríkur Vignir Pálsson BFI Kt: 010975-4179

Kjartan Sigurbjartsson BFI Kt: 190275-5319  
Teikn. Ragnar Ó  
Dags. 25.4.2023 Útgáfa 1  
Mkv. 1:100  
Bláðast. A1 A-2.01

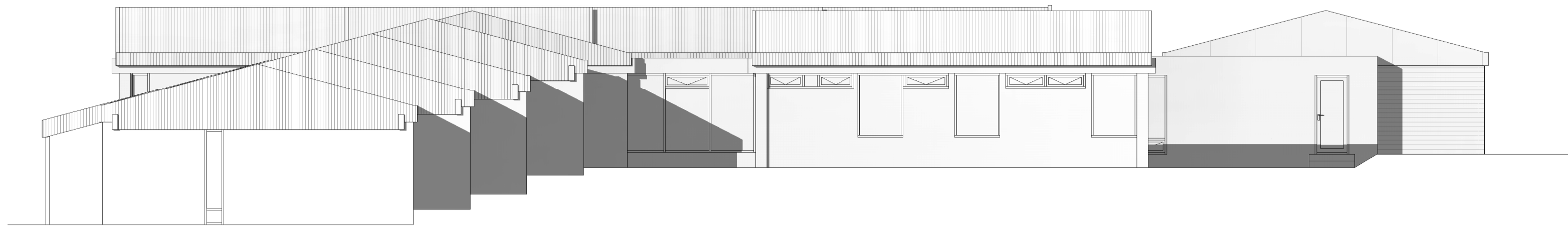

Norður  
1 : 100

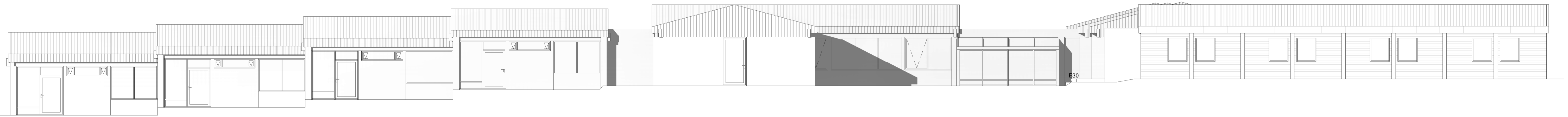

Vestur  
1 : 100

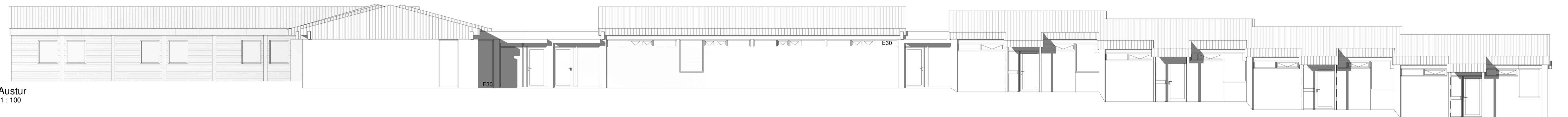

Austur  
1 : 100



Suður  
1 : 100

## Pro-ArkTeiknistofa

Highland Gistiskáli

4-23-010

Útlit

*Eiríkur Vignir Pálsson*  
Eiríkur Vignir Pálsson BFI

Kt: 010975-4179

Kjartan Sigurbjartsson BFI

Kt: 190275-5319

Teikn. Ragnar Ó

Dags. 25.4.2023

Mkv. 1:100

Blaðast. A1

Útgáfa 1

A-3.01

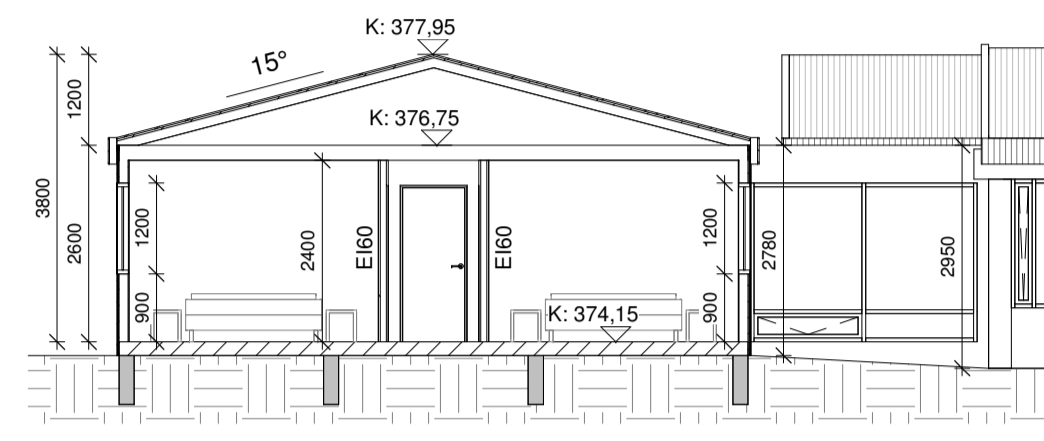

Snið A  
1 : 100

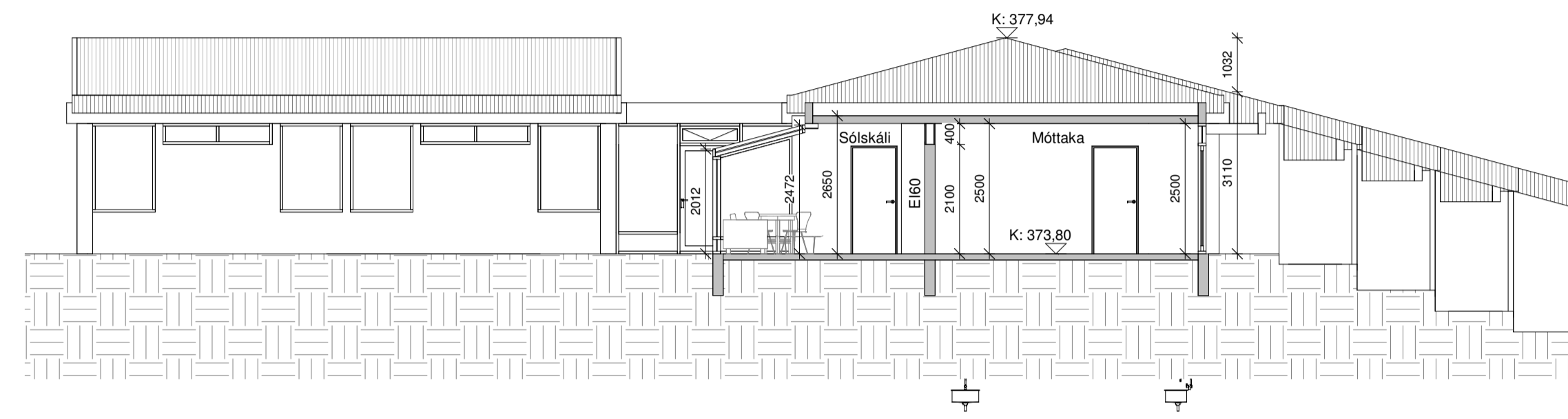

Snið B  
1 : 100

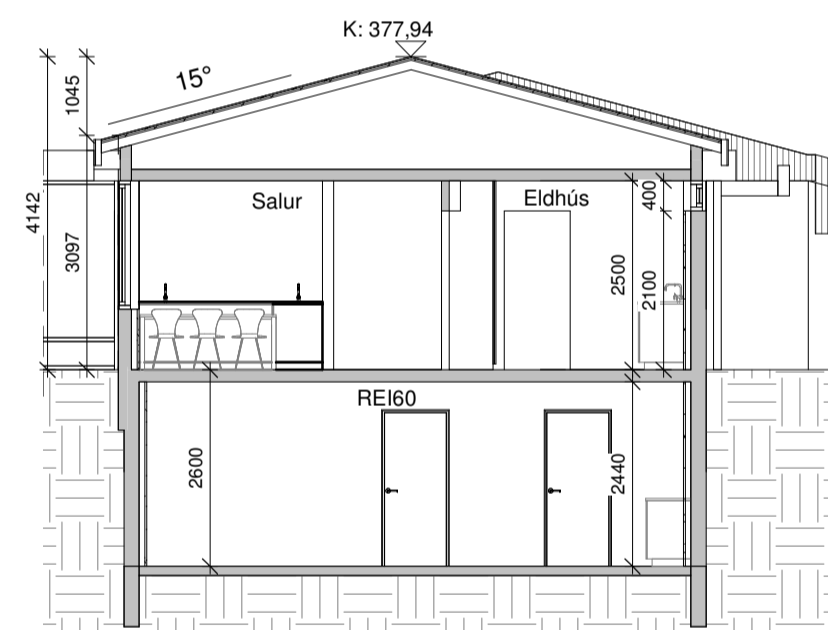

Snið D  
1 : 100

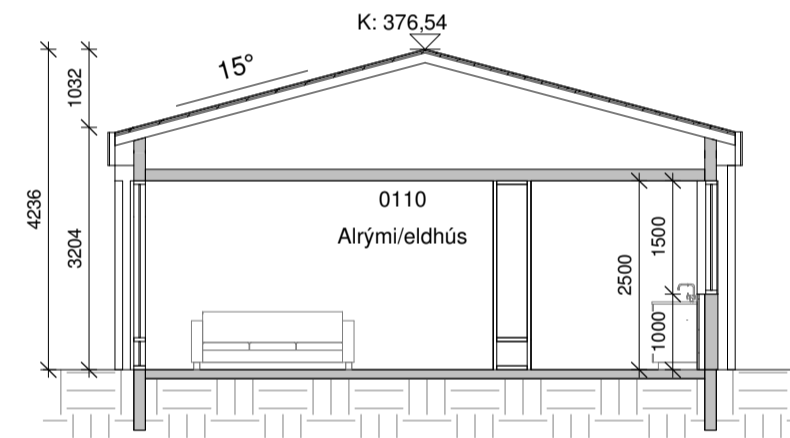

Snið E  
1 : 100

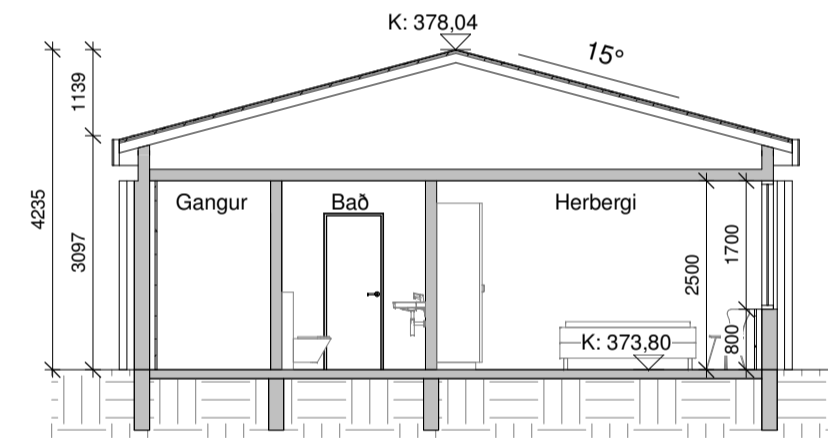

Snið F  
1 : 100

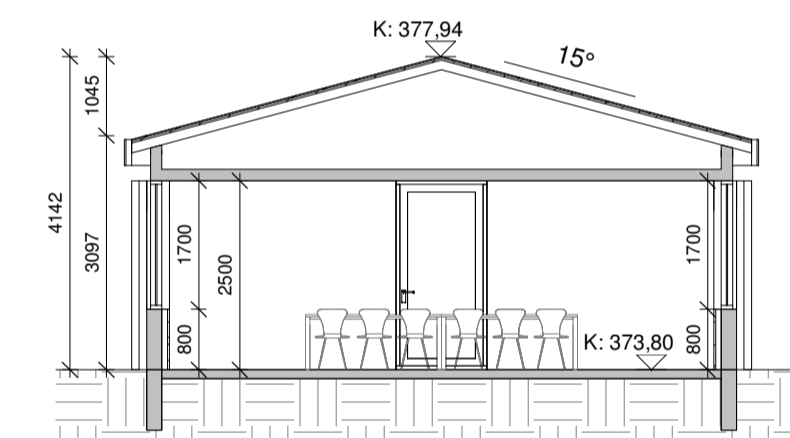

Pro-Ark Teiknistofa  
Highland Gistiskáli  
4-23-010

Snið  
Eiríkur Vignir Pálsson  
Eiríkur Vignir Pálsson BFI Kt: 010975-4179

Kjartan Sigurbjartsson BFI Kt: 190275-5319  
Teikn. Ragnar Ó Útgáfa 1  
Dags. 25.4.2023 1:100  
Mkv. 1:100  
Bláðast. A1 A-3.02

Skráningartafla: Gistiskáli V&B framslutningu					Skrásetja: Ragnar Óskarsson												
Landslaganúmer: 225243					Kennitala: 1404973639												
Matsliutanúmer: 01					Útgáfa: 5.02 Dags: 25.4.2023												
Uppekking og lýsing					Stærðir												
D0	D1	D2	D3	D4	D5	D6	D7	D8	D9	D10a	D10b	D11	D12	D13	D14	D15	
Lokun	Yfirlit lið-mál	Notkun liði	Höfuð- takun	Eignar- liði	Stöðfóður m²	Netfóður m²	Slipa m²	Op m²	Stöðfóður m²	Stöðfóður sh = 1,8	Salarhæð mm	Salarhæð max	Stöð- dennal m²	Netfóður m²	Stíflaframmál m²	Helastala skiptaframmál	Skipa- frammál m²
		<b>Matsliuti</b>			1.071,3	0,0	10,0	10,0	1.061,3	0,0			3.778,9	906,9	1.061,3		3.042,105
		<b>Botn</b>											184,8				
	00	<b>Kjallari</b>			147,4	0,0	10,0	0,0	147,4	0,0			363,2	123,4	147,4		
A	0001	Likameraki	N	0101	73,7		5,0		73,7		2,80	2,80	191,6	60,9	73,7	2,80	158,340
A	0002	Kjallari	N	0101	61,3		5,0		61,3		2,80	2,80	159,4	52,0	61,3	2,80	135,200
A	0003	Teknirými	T	0101	12,4				12,4		2,80	2,80	32,2	10,5	12,4	2,80	27,300
	01	<b>1. hæð</b>			923,9	0,0	0,0	10,0	913,9	0,0			3.210,8	783,5	913,9		
A	0101	Matsalunmottaka	N	0101	181,8			10,0	171,8		2,85	4,14	604,0	150,6	171,8	3,33	501,498
A	0102	Salur	N	0101	80,7				80,7		3,10	4,14	252,1	69,9	80,7	3,62	253,038
A	0103	Gleðirými	N	0101	214,3				214,3		3,10	4,24	768,5	178,5	214,3	3,67	655,095
A	0104	Gleðirými	N	0101	172,6				172,6		2,80	3,80	552,3	150,7	172,6	3,20	482,240
A	0105	Sökstall	N	0101	21,9				21,9		2,01	2,65	54,9	20,2	21,9	2,51	50,702
A	0106	Gangur	U	0101	15,8				15,8		2,78	2,95	45,3	12,8	15,8	2,87	38,736
A	0107	Ibúð	N	0101	59,1				59,1		3,10	4,14	213,9	50,2	59,1	3,62	181,724
A	0108	Ibúð	N	0101	59,0				59,0		3,20	4,24	219,5	50,2	59,0	3,72	186,744
A	0109	Ibúð	N	0101	59,0				59,0		3,20	4,24	219,5	50,2	59,0	3,72	186,744
A	0110	Ibúð	N	0101	59,9				59,9		3,20	4,24	222,8	50,2	59,9	3,72	188,744
<b>Athuga semdir</b>																	
<b>Sameignir sumra</b>																	
	Eignar- liði	Notkun liði	Y- sagnarliði	Notkun liði	Notkun- neppi	Eignarfráttur											
							Skiptifrám mál										
	Eignar- liði	Notkun liði	Stíflaframmál m²	Stíflaframmál m²	Stíflaframmál m²	Stíflaframmál m²											
	0101	Matsalunmottaka	1.061,3	3.042,105	3.042,105												
		<b>Allt</b>	<b>1.061,3</b>	<b>3.042,105</b>	<b>3.042,105</b>												
		<b>Botnplata</b>		<b>Hjúplötir</b>													
	Löð m²	Botnplata m²	Botnplata m²	Útvæggir m²	Göngu- og dýngip m²	Þak m²	Þaklaggar og þakp m²	Elstí hæðir kól	Ummál ólángerðir								
	Matsliuti	16007,4	184,8	923,9	629,0	257,9	991,3	0,0									
	<b>Yfirlit</b>		D5 Stöðfóður m²	D6 Netfóður m²	D7 Op m²	D8 Stöðfóður m² með Y og F	D9 Stöðfóður undir 1,8 m með Y og F	D11 Stíflaframmál m²	D12 Netfóður m²	D13 Stíflaframmál m²							
	A rými		1.071,3		10,0	1.061,3		3.594,1	906,9	1.061,3							
	Svarir A lokun																
	B rými																
	C rými																
	Fylgarými (F)																
	Afgangsrými (V)																
	Botnplata							184,8									
	Sambals.		1.071,3	0,0	10,0	1.061,3	0,0	3.778,9	906,9	1.061,3							
Platafrám mál nýingsahlutafalls er A rými + B rými, undanskild er brústöflatafrám rýma með salarhæð lægri en 1,8 m, samkvæmt skipulagsreglugerð 2013 (breyting var gerð 2016). Notkun rýma hefur ekki áhrif á útreikning nýingsahlutafalls.																	
	Platafrám mál til útreiknings nýingsahlutafalls		1.061,3	Löð m²	16.007,4	Hjúplötir	0,07										

Pro-Ark Teiknistofa

Highland Gistiskáli

4-23-010

Skráningartafla

Eiríkur Vignir Pálsson  
Eiríkur Vignir Pálsson BFI

Kt: 010975-4179

Kjartan Sigurbjartsson BFI

Kt: 190275-5319

Teikn. Ragnar Ó

Dags. 25.4.2023

Mkv. -

Blaðast. A1

Útgáfa 1

A-4.01