

LAGNIR Í JÖRÐ 1:50

Umhverfis- og tæknisvið Uppsveita
Yfirfarið
 28. Júní 2022
David Benediktsson
 Byggingarfulltrúi

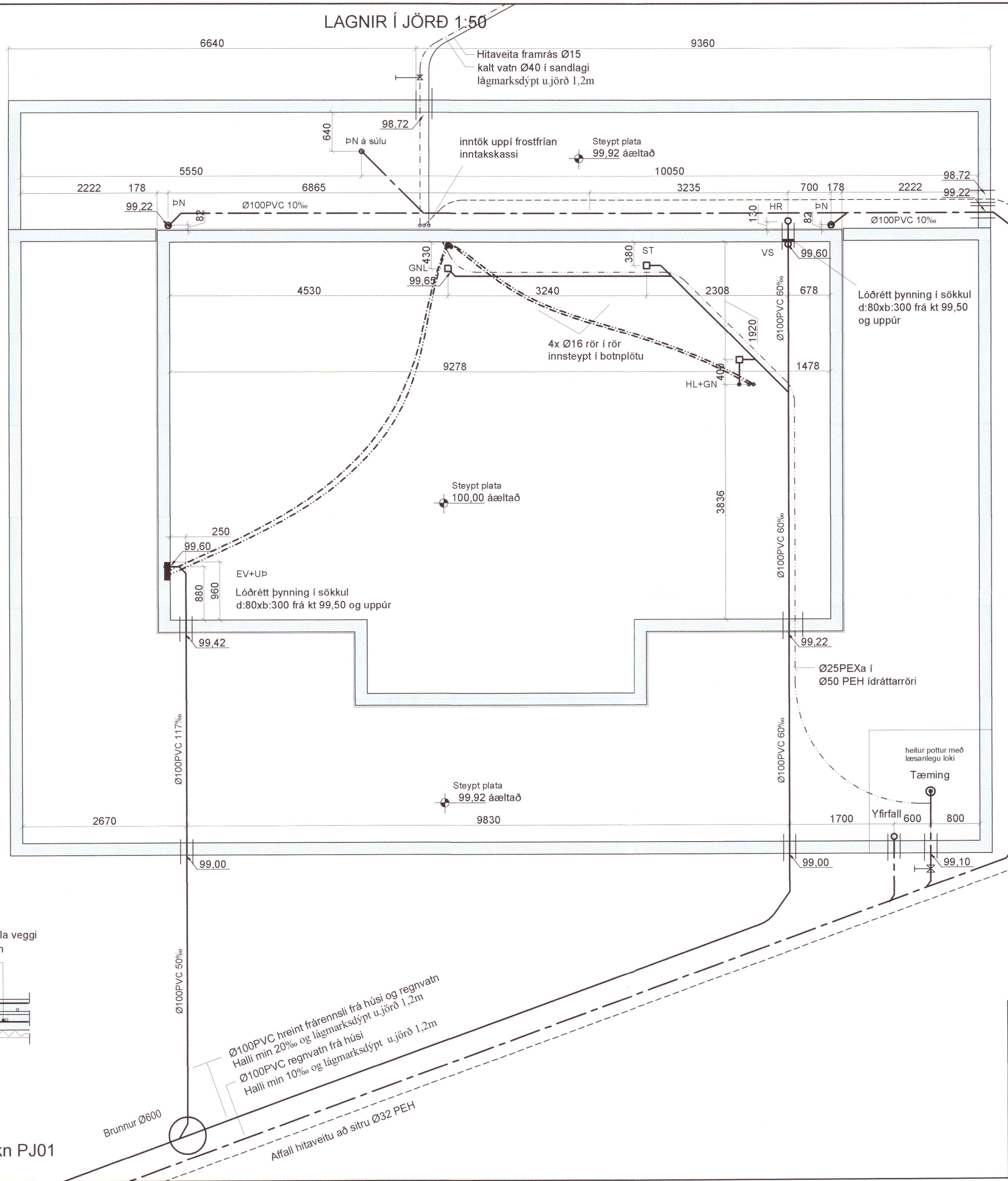
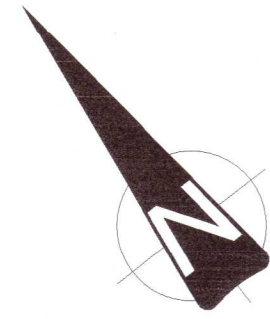

- Frárennsli plast
- Frárennsli steypa/PEH/PP-P
- - - - - Regnvatn plast
- - - - - Regnvatn steypa/PEH/PP-P
- - - - - Jarðvatnslögn plast
- - - - - Jarðvatnslögn steypa/PEH/PP-P
- - - - - Kaldvatnsheimæð

- BK: Baðkar
- EV: Eldhúsvaskur
- HL: Handlaug
- ST: Steypibað
- SV: Skolvaskur
- Up: Uppþvottavél
- VS: Vatnssalerni
- ÞS: Þvagskál
- ÞV: Þvottavél
- GN: Gólfniðurfall
- GNL: GN m.lyktarlöku
- HR: Hreinsistútur
- SA: Auka fallstammi
- SN: Svalaniðurfall
- Sx: Fallstammi númer
- ÞN: Þakniðurfall
- BK: Botnkóti
- BR: Brunnur
- GK: Gólfkóti
- NF: Niðurfallsbr. m.sandfangi
- NFV: Niðurfallsbr. + Vatnslás
- TK: toppkóti

Frárennsliagnir:

Allt efni skal vera CE-merkt, eða hafa jákvæða umsögn frá Nýsköpunarmiðstöð Íslands um að það uppfylli kröfur í byggingarreglugerð, standist staðla og falli að verklagi og séríslenskum aðstæðum.

PVC.: er "POLYVINIL CLORYD" appelsínugult plast af venjulegri gerð SN4 og skulu þau Þola jarðvegsálag á allt að 4m dýpi.

PP-P.: er "(PP*) POLYPROPYLEN eða (PVC*)POLYVINIL CLORYD" appelsínugult plast af sérstyrktri (ULTRA) gerð/rífflað að utan og slétt að innan, SN8 í samræmi við EN1852-1 og skulu þau Þola jarðvegsálag á allt að 10m dýpi.

PEH.: er "POLYETHYLENE" Svört múffusóðin frárennsliör með sterkri kápu þau skulu Þola jarðvegsálag á allt að 10m dýpi.

ST.: steypt múffurör af venjulegri gerð sett saman með þartilgerðum gúmihringjum.

Öll vinna og frágangur við frárennsliagnir skal vera í samræmi við ÍST 68 '2003. og aðra gildandi staðla og reglugerðir.

Uppgefnir kótar eru botnkótar röra,

Stokkar fyrir lagnir, (300x300) neðri brún skal vera 10cm undir uppgefnum botnkóta röra. Málsetning á staðsetningu stokka er í miðjan stokk og uppgefnir kótar eru botnkótar röra,

Hildig. Han.
 Hildigunnur Haraldsdóttir kt: 080654-4219

20220984

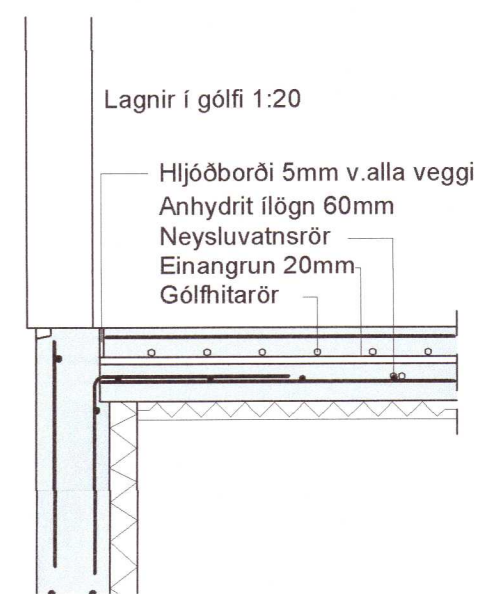

Lagnir í gólfi 1:20

- Hljóðborði 5mm v.alla vegg
- Anhydrit ilögn 60mm
- Neysluvatnslögn
- Einangrun 20mm
- Gólfhitarör

Framhald á teikn PJ01

Ø100PVC hreint frárennsli frá húsi og regnvatn Halli min 20‰ og lágmarksdýpt u.jörð 1,2m
 Ø100PVC regnvatn frá húsi Halli min 10‰ og lágmarksdýpt u.jörð 1,2m

Brunnur Ø600

Affall hitaveitu að sitru Ø32 PEH

Breytingar			HLÍÐARHÓLSBRAUT 14, GRÍMSN.			
Nr.	Dags.	Nafn	H	BS	T	BD S
			Verkfræðistofa Þráinn & Benedikt			
			Laugavegi 178, 105 Rvk.			
			Sími: 553 1770, 568 7775, Fax: 568-7701			
			Netfang: verkfrædistofa@verkfrædistofa.is			
			Lagnir í jörð			
			Dags. 2021.10.11			
			080149-3609			
			Áritun aðalhönnuðar:			