

GRUNNMYND

MKV. 1:100

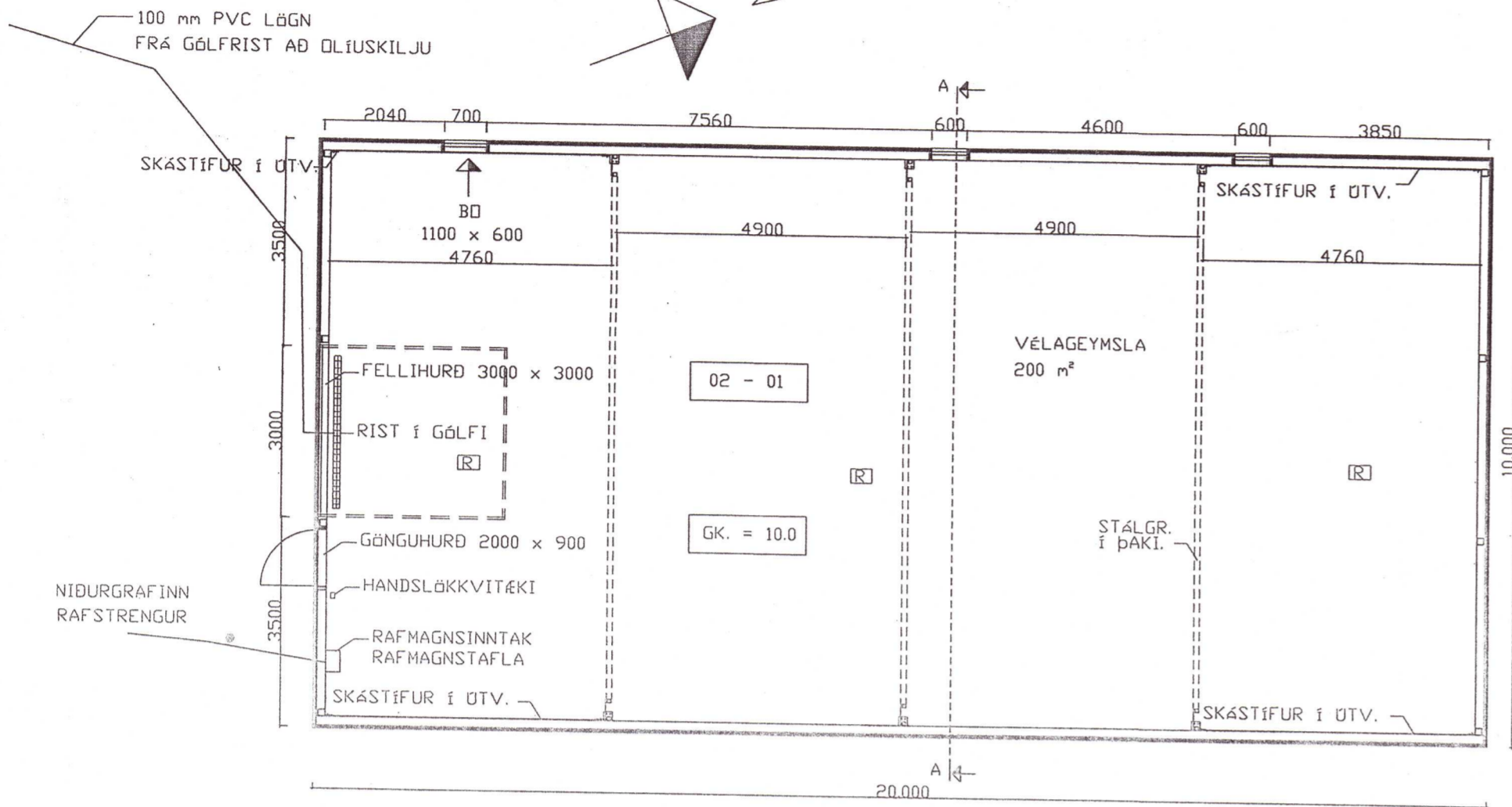

REYKSKYNJARI í LOFTI
BJÖRGUNARÖP í GLUGGA

Umhverfis- og tæknisvið Uppsveita
Samþykkt
12. ágú. 2021
David Smarjón
Byggingarfulltrúi

BYGGINGARLÝSING

BYGGING ER VÉLAGEYMSLA SEM ER STÁLGRINDARHÚS Á STEYPTRI PLÖTU. LÖÐ ER KELDULAND Í FLÓAHREPPI. LÖÐIN ER 14 HEKTARAR AÐ STÆRD. STAÐGREINIR ER 8722 - 4 - 00032110 OG LANDNR. ER 228225. BRÜTTAÐSTÆRD VÉLAGEYMSLU ER 200 FERMETRAR. GERT ER RÁÐ AÐ ÞRIGGJA FASA RAFMAGNSSTRENGUR VERÐI LAGÐUR Í JÖRÐU AÐ HÚSI. EKKI ER GERT RÁÐ AÐ HÚS VERÐI UPPHITAÐ. GERA SKAL RÁÐ FYRIR AMK. ÞREMUR BILASTÆÐUM SUNNAN VÍÐ VÉLAGEYMSLU. EKKI ER GERT RÁÐ FYRIR AÐ VATN VERÐI LEITT AÐ HÚSI. ÖLL BYGGINGAREFNI SKULU STANDAST KRÖFUR, STAÐLA OG VERA GÉÐAVOTTUÐ SAMKVÆMT BYGGINGAREGLUGERÐ.

JARÐVINNA, SÖKKULVEGGIR OG GÖLFPLATA.

GRAFA SKAL FYRIR UNDIRSTÖÐUM NIÐUR Á HEILLEGAN, BURÐARHEFAN BÖTN. ÞUÐI SKALI VERA AMK. EINN OG HÁLFUR METRI Á ÞYKKT. OG VERA AMK. HÁLFAN METRA ÖT FYRIR VENTANLEGA HUSLÍNU. ÞUÐI SKAL VERA ÖR FRÖSTFRIRRI BURÐARHEFÐRI GRUS. BLEYTA SKAL GRUS ÞEGAR HÖN ER ÞJÖPPUÐ. GRUS SKAL ÞJAPPA Í LÖGUM. SÖKKULVEGGIR SKULU VERA 20 CM. ÞYKKIR OG OG HÁFA EINFALDA BENDINGU K10 c/c250 Í VEGGJUM SKULU ENNFREMUR VERA 2 STK. 12 MM KAMBSTÁL BÆÐI UPPI OG NIÐRI ÞAR SEM SÖKKULL BREYTIR UM STEFNU SKULU K12 Í ÚTBRÖN FARA Í INNBRÖN. GÖLFPLATA ER 12 CM. ÞYKK OG ER JÄRNABENDING K10 c/c 250. STEYPUHULA SKAL VERA AÐ LÄGMARKI 3 CM. STEYPUGÆÐI Í SÖKKLI SKULU VERA C-30.

ÚTVEGGIR

STÄLGRINDUR Í LANGVEGGJUM OG Í ÞAKI OG Í GAFLVEGG Í NÖRÐUR ERU ENDURNÖTADAR. STÄLGRINDUR FRÄ VÉLSMÍÐJUNNI HEDNI. STÄLGRINDUR Í SUÐURGAFLI ER NYSMÍÐI. STÄLGRINDUR Í VEGG ER BÖLTUÐ SAMAN VÍÐ STÄLGRINDUR Í LOFTI. GRINDARSTÖÐIR Í VEGGJUM ERU FESTAR NIÐUR Í GÖLF MEÐ INNSTEYPTUM STÄLBÖLTUM. VINDSTÍFINGAR Í STÄLGRINDUR ERU Á FJÖRUM STÖÐUM Í LANGVEGGJUM. Í GAFLVEGG Í SUÐUR ER 120 x 120 x 4 STÄLPRÖFILL NÖTADUR Í BURÐARVÍRKID. Í GAFLVEGG Í NÖRÐUR ER 140 x 4 ZETUSTÄLPRÖFILL NÖTADUR Í BURÐARVÍRKID. TIMBUR 45 x 145 ER BÖLTUÐ UTAN VÍÐ STÄLGRINDUR C/C 600. 12 MM KRÖSSVÍÐUR ER SKRÖFADUR UTAN Á TIMBRID. 25 MM LOFTUNARGRIND C/C 600 ER LARÉTT UTAN Á KRÖSSVÍÐNUM. AÐ SIÐUSTU ER STANDANDI BÄRUSTÄL. ÚTVEGGIR OG LOFT Í BYGGUNNI ERU EKKI EINANGRÖÐ. GLUGGAR OG ÚTIHURÐ ERU TIMBRI. ÞRIGGJA METRA FELLIHURÐ ER ÖR MÄLMI.

ÞAK

IPE 140 STÄLBITAR ERU SÖBNIR ÖFAN Á STÄLGRINDUR Í GÖFLUM. SPERRUR 45 x 145 ERU BÖLTADAR C/C 600 VÍÐ STÄLGRINDUR Í ÞAKI OG VÍÐ STÄLGRINDUR Í GÖFLUM. 1' x 6' ER SIÐAN NEGLD ÖFAN Á SPERRURNAR. ÞÄ ER TJÖRUPAPPI FESTUR ÖFAN Á OG VEDURKÄPAN ER BÄRUSTÄL.

ÚTLIT
GAFL Í SUÐUR
MKV. 1:100

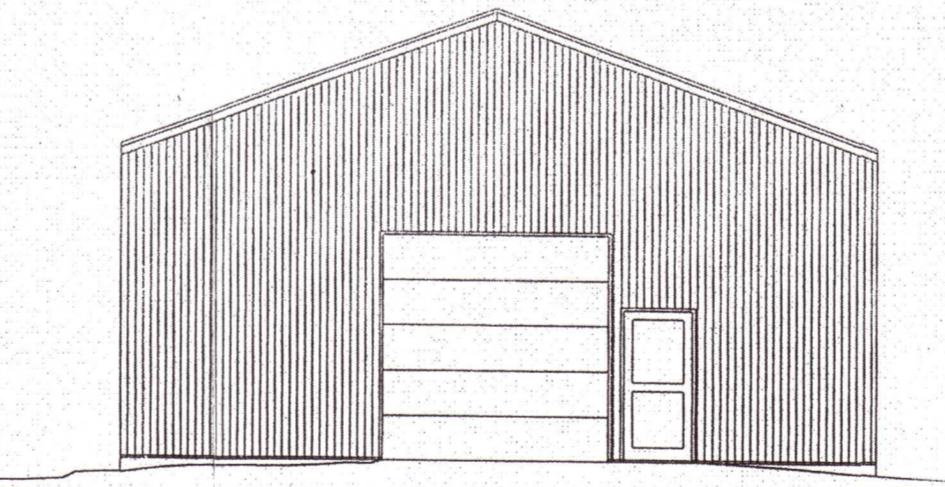

AFSTÄÐUMYND
MKV. 1:500

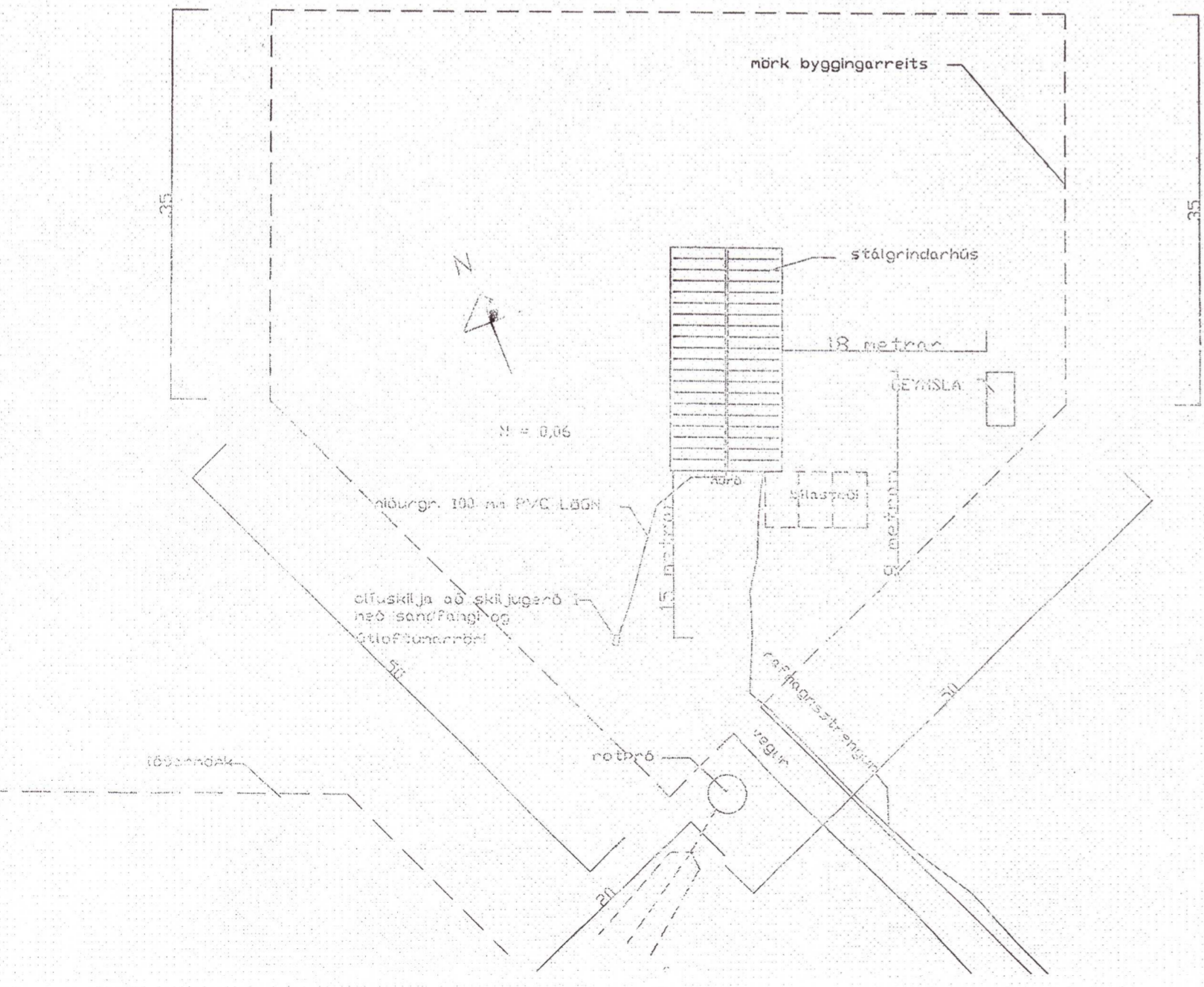

20212425

Dags: 30.05 2021	hönnuður: <i>Sam. S. Smarjón</i> 200752-4659.	M.kv.: 1:100 1:500	hönnuður: Samúel Snári Hreggviðsson sími 898-9199 Viðar Guðbjörnsson Símar 5554324 / 6980628
fastanúmer er 228225 staðgreinir er 8722 - 4 - 00032110			Nr.: 1.1
Heiti: Vélageymsla í Keldulandi í landi Grænhóla í Flóahreppi. Grunnmynd, byggingarlýsing, útlit og afstöðumynd.			
Tilvísun:			