

Vatnsendi Flóahreppi

Landnr: 166394
 Stærð húss bruttó:
 Grunnflatamál br. 877,0 m²
 Rúmmál br. 3.420,3 m³

Byggingarlýsing:

Starfsemi
 Fyrirhugað er að reisa atvinnuhúsnæði, eldishús. Húsið er byggt úr steiptum samlokueiningum. Húsið er á 1 hæð.
Burðarvirki og einangrun:
 Húsið er allt byggt úr steiptum samlokueiningum, sökkjar og veggir hússins eru steiptir saman sem ein eining. Einingar eru byggðar upp úr 150mm burðarvegg, 100mm einangrun og 70mm veðurhlíf. Sökkjar eru einangraðir að utan með 75 mm einangrun og fylltir með þjöppuðu frostríu fyllingarefni. Botnplatan er staðsteypt og einangruð með 100 mm plasteinangrun undir allri plötu. Gólfhlífi verður steiptur í botnplötu.
 Milliveggir eru 120mm forsteyptar einingar.
 Pak er borð uppí af limtresbita "Bumerang" Millí burðarbitana koma limtresbitar, Pak er síða byggt upp með yfirlinngum.

Kólnunartölur:

Húsnæðli mun uppfylla kröfur byggingarreglugerðar um kólnunartölur fyrir hús sem er með innihlitað 18 gráður C og meira.
 U-gildi
 Pak: 0,26(W/m2k)
 Útveggur: 0,3(W/m2k)
 Gluggar: 2,0(W/m2k)
 Hurðir: 3,0(W/m2k)
 Gólf: 0,3(W/m2k)

Heilbrigðisefirlit:

Húsnæðli er skilgreint sem atvinnuhúsnæði fyrir léttan iðnað / Stofnahús fyrir varphætur og skal uppfylla lög um matvæli nr. 93/1995 m.s.b. og/öð lögum um höllustuhætti og mengunvarnarmír nr. 7/1998 m.s.b. í húsnæðinu ber rekstrarábyl á alla starfsleyfis Heilbrigðisettirnefndar Ásahrepps. Mengunvarnarmír á fráveitu og útblástur verður komið fyrir í samræmi við ákvörðun heilbrigðisnefndar.

Brunavarnir:

Auk þeirra brunavarna sem sýndar eru myndrænt á aðaluppdrætti (afstaða, höfðun, flöttaleiðir, staðsetning útljosa o.fl.) komi eftirlitandi texti fram á teikningu:

BRUNAVARNIR

Notkunarskilmálar
 Byggingin er í notkunarlokki 1, eldishús með mjög takmörkuðu brunalági.
 Byggingin er með mjög takmörkuðu brunalági, því er húsið haft sem eitt brunahólf.
 Setir verður upp reykskyrnarar í húsið tengdir vakmanni.
 Að jafnaði er aðeins 1 starfsmaður starfandi í húsinu á hverjum tíma.
Handslökkvibúnaður
 Brunaslöngur skv. teikningu. Handslökkvítæki 3 stk. 6 kg dufttæki staðsett við innganga í byggingu.
 Reyklosun
 Reyklosun er um iðnaðarhurðir á gatli og loftræstihjálma í mæni.
 ÚT-ljós og neyðarlýsing
 skv. ÍST EN 1838 og ÍST EN 50172.
 Flöttaleiðir
 Flöttaleiðir skv. teikningu. Hurðir í flöttaleið skal vera hægt að opna (innan frá) án lykils eða verkfæra. Einn starfsmaður er að jafnaði við störf og glörbekkir hann aðstæður í húsinu.
 Þakveitingar verða PIR 80mm sem eru í flokk 2. (Euroclass flokkur B-s2,d0 skv. ÍST EN 13501-1). Gólfefni í flokki G.
 Brunahöfnun
 Byggingin verður öll eitt brunahólf.
 Viðhald brunavarna
 Setja skal upp eigið eldvarnaefntilritskerfi fyrir bygginguna.
 Aðkoma slökkviliðs
 Heimaáætlun hússins skal vera staðsett í merktum rauðum skáp/plasthóli við aðalinnangang.
 Samkvæmt útreikningi brunahöfnunar, er slökkvívatns þörf fyrir annað húsið 3 l/s, gott aðgengi er að vatninu allt árið.

20201103

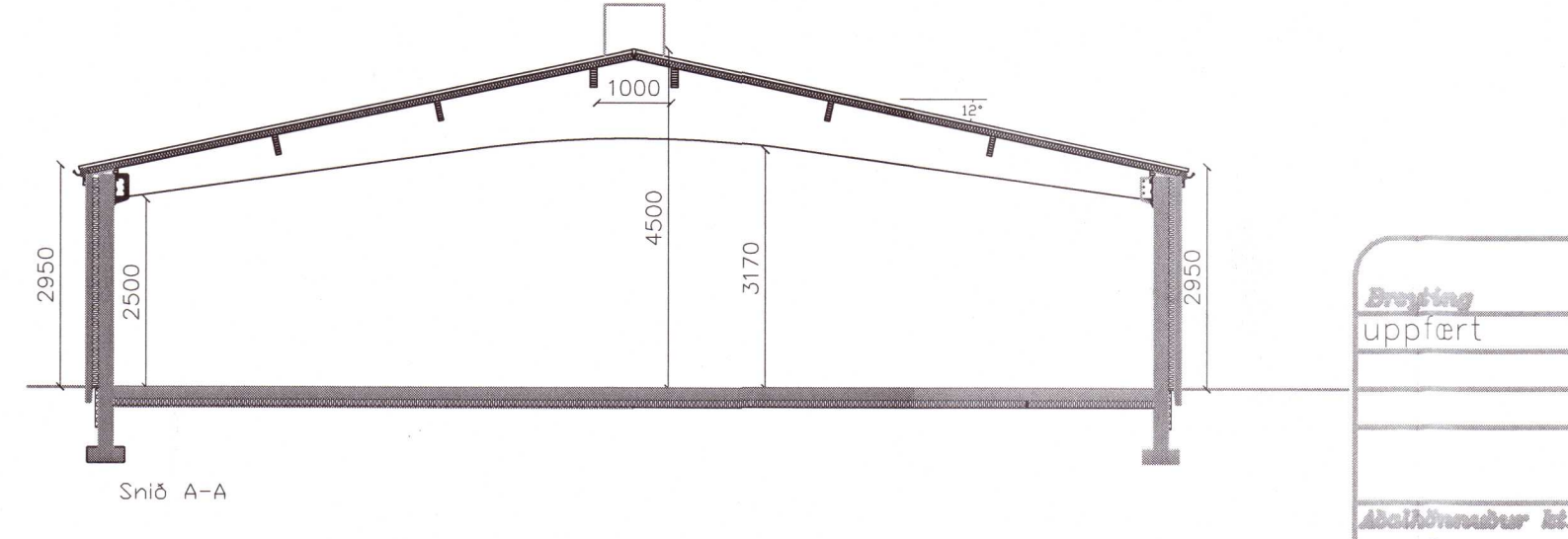
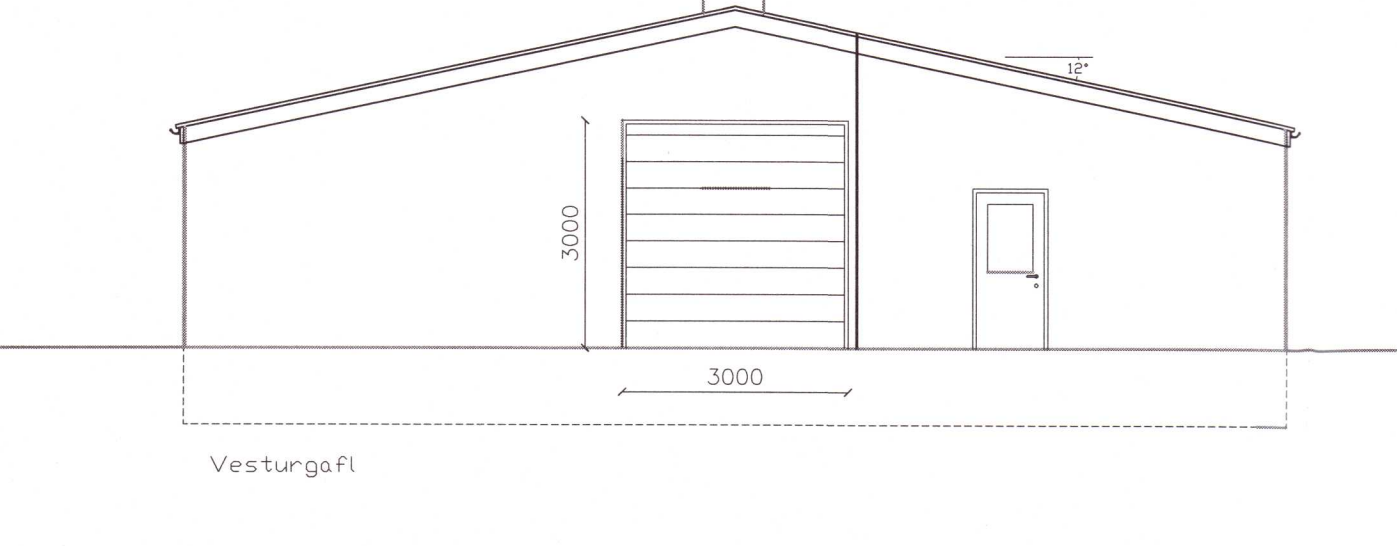
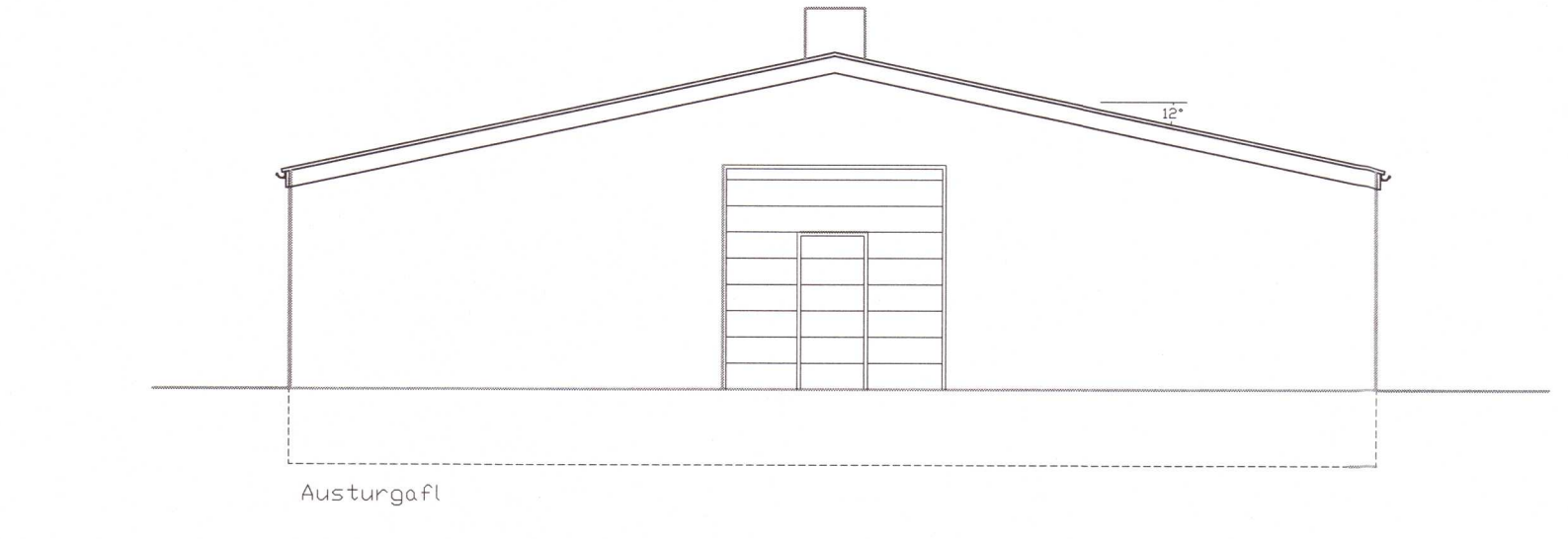
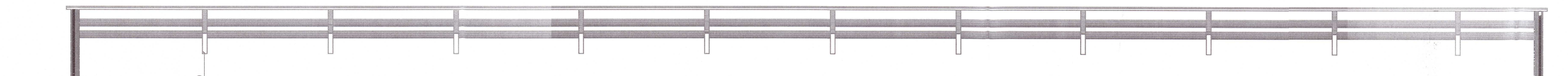
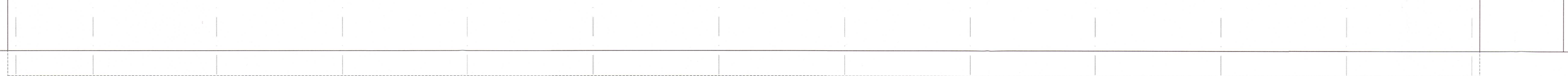
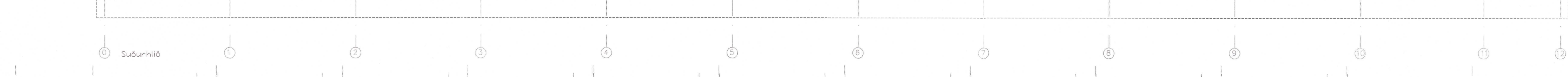
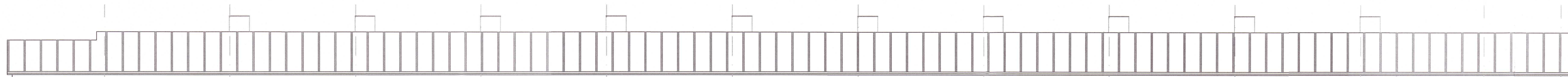

Bygging uppiðert	Dagur	Verkafti	Verk nr.
	13.05.20	Vatnsendi Flóahreppur	20-07
		Eldishús mhl 15	Dagsetning
		Grunnmynd, Útlit og sneiðing	23-02-2020
		Staðsetning	1:100
		Bláa	Bláa
		Vigfus Halldórsson	Vigfus Halldórsson
		Vigfus Halldórsson BFI	
		Biskupsgata 3, 113 Reykjavík	
		S:8984908 / vigfus.h@internet.is	
			A1