

Umhverfis- og tæknisvið Uppsveita
Samþykkt
 20. maí 2020
Dr. Sigríður
 Byggingarfulltrúi

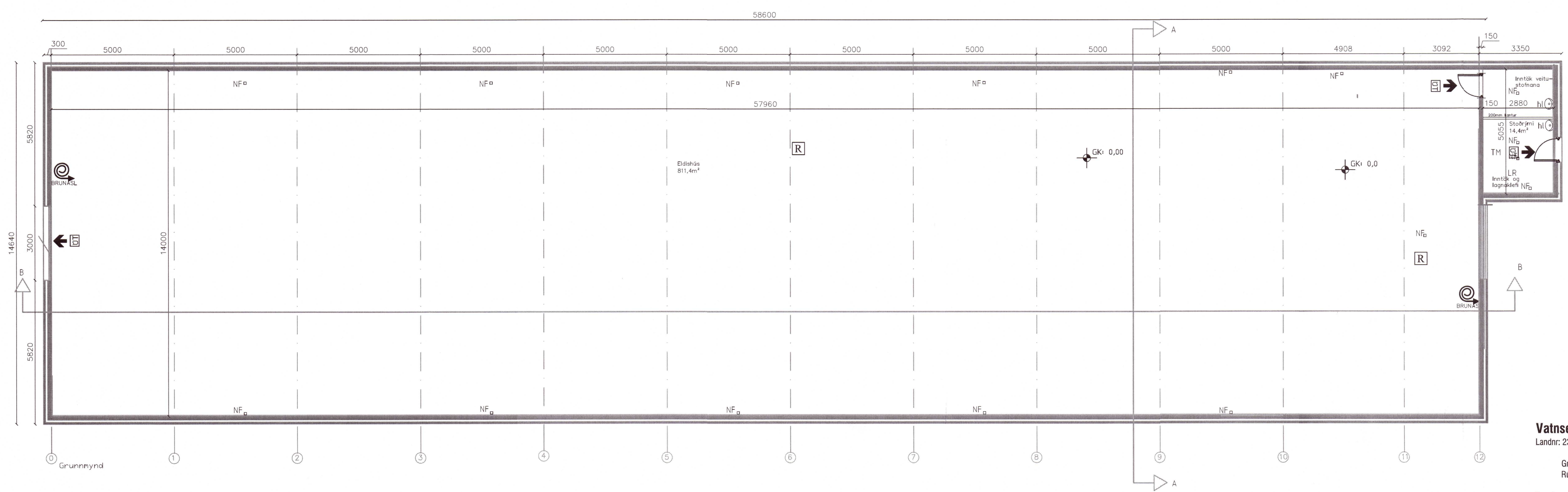

Vatnsendi Flóahreppi

Landnr: 230370 Stærð húss brúttó:
 Grunnflatamál br. 877,0 m2
 Rúmmál br. 3.420,3 m3.

Byggingarlýsing:

Starfsemi
 Fyrirhugað er að reisa atvinnuhúsnæði, eldishús. Húsið er byggt úr steiptum samlokueiningum. Húsið er á 1 hæð. Burðarvirki og einangrun: Húsið er allt byggt úr steiptum samlokueiningum, sökkjar og veggir hússins eru steiptir saman sem ein eining. Einingar eru byggðar upp úr 150mm burðarvegg, 100mm einangrun og 70mm veðurlif. Sökkjar eru einangraðir að utan með 75 mm einangrun og fylltir með þjöppuðu frostríu fyllingarefni. Botnplatan er staðsteypt og einangruð með 100 mm plastiingrun undir alni plötu. Gólfmál verður steiptur í botnplötu. Milliveggir eru 120mm forsteyptar einingar. Þak er borð uppi af stálsþerrum, stávirki er heltagalvaniserað. Sjá burðarþolsteikningu. Mill stálsþerrna koma langbónd úr lokuðum stálþröflum. Þak er síða byggt upp með yleiningum.

Kólnunartölur:
 Húsnæðli mun uppfylla kröfur byggingarreglugerðar um kólnunartölur fyrir húss sem er með innhitastig 18 gráur C og meira.
 U-gildi
 Þak: 0,26(W/m2k)
 Útveggur: 0,3(W/m2k)
 Gluggar: 2,0(W/m2k)
 Hurðir: 3,0(W/m2k)
 Gólf: 0,3(W/m2k)

Heilbrigðisefirlit:
 Húsnæðli er skilgreint sem atvinnuhúsnæði fyrir léttan iðnað / Stofnahús fyrir varphænur og skal uppfylla lög um matvæli nr. 93/1995 m.s.b. og/öð lögum um hollustuhætti og mengunavarnir nr. 7/1998 m.s.b. í húsnæðinu ber rekstraraðila að afla starfsleyfis Heilbrigðisefnendrar Ásahrepps. Mengunavarnabúnaði á frævetu og útblástur verður komið fyrir í samræmi við ákvörðun heilbrigðisefnendrar.

Brunavarnir:
 Auk þeirra brunavarna sem sýndar eru myndrænt á aðaluppdrætti (afstaða, höltun, flötaleiðir, staðsetning útlösa o.fl.) komi eftirfarandi texti fram á teikningu:

BRUNAVARNIR

Notkunarskilmálar
 Byggingin er í notkunarlokki 1, eldshús með mjög takmörkuðu brunalagi. Byggingin er með mjög takmörkuðu brunalagi, því er húsið haft sem eitt brunahöf. Settir verður upp reykskynjarar í húsið tengdir vaktmanni. Að jafnaði er aðeins 1 starfsmaður starfandi í húsinu á hverjum tíma. Handslökkvibúnaður
 Brunaslöngur skv. teikningu. Handslökkvitæki 3 stk. 6 kg dufttæki staðsett við innganga í byggingu.
 Reyktöskun
 Reyktöskun er um iðnaðarhurðir á gaffil og loftfræstihjalma í mæni.
 ÚT-ljós og neyðarlýsing
 skv. ÍST EN 1838 og ÍST EN 50172.
 Flötaleiðir
 Flötaleiðir skv. teikningu. Hurðir í flötaleið skal vera hægt að opna (innan frá) án lykils eða verkfæra. Einn starfsmaður er að jafnaði við störf og gjörþekkir hann aðstaðu í húsinu. Þakelningar verða PIR 80mm sem eru í flokk 2. (Euroclass flokkur B-s2,d0 skv. ÍST EN 13501-1). Gólfefni í flokki G.
 Brunahöftun
 Byggingin verður öll eitt brunahöf. Viðhald brunavarna
 Setja skal upp eigið eldvarnaefnritskerfi fyrir bygginguna.
 Aðkoma slökkviliðs
 Heimaáætlan hússins skal vera staðsett í merktum rauðum skáp/plasthöki við aðalinnangang.
 Samkvæmt útreikningi brunahöfnuðar, er slökkvivatns þörf fyrir annað húsið 31 l/s, gott aðgengi er að vatninu allt árið.

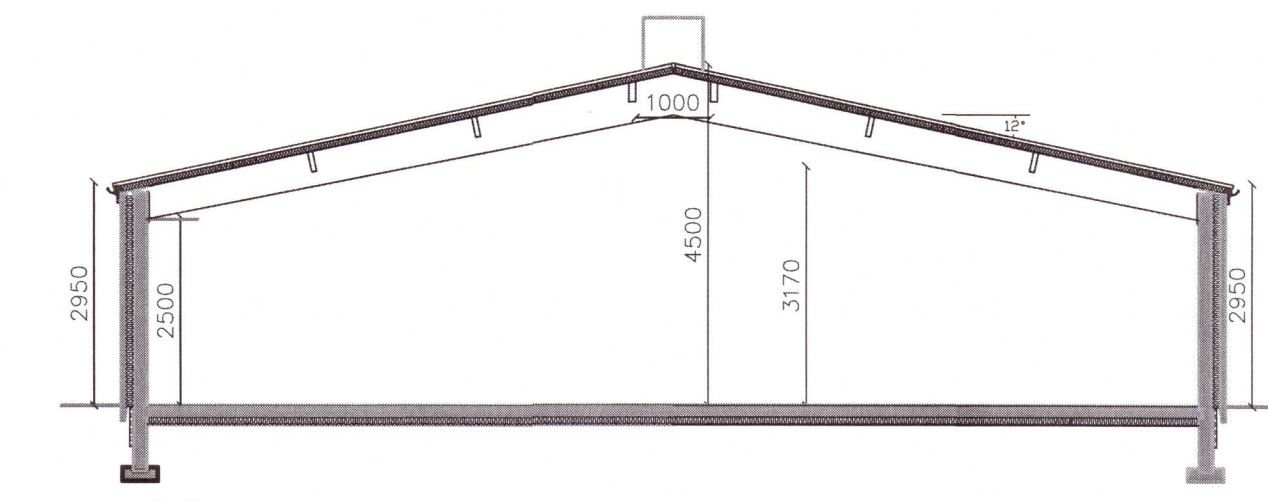
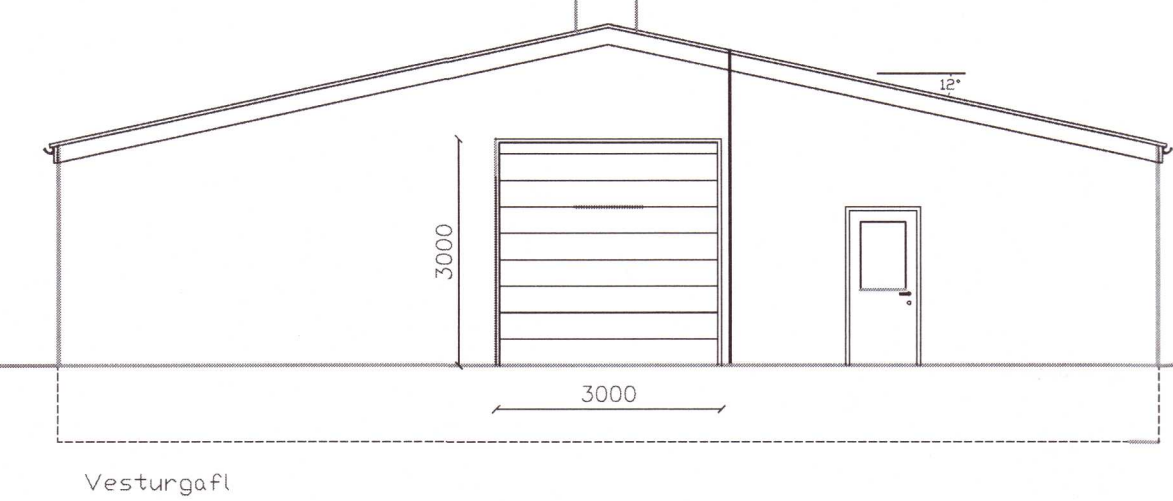
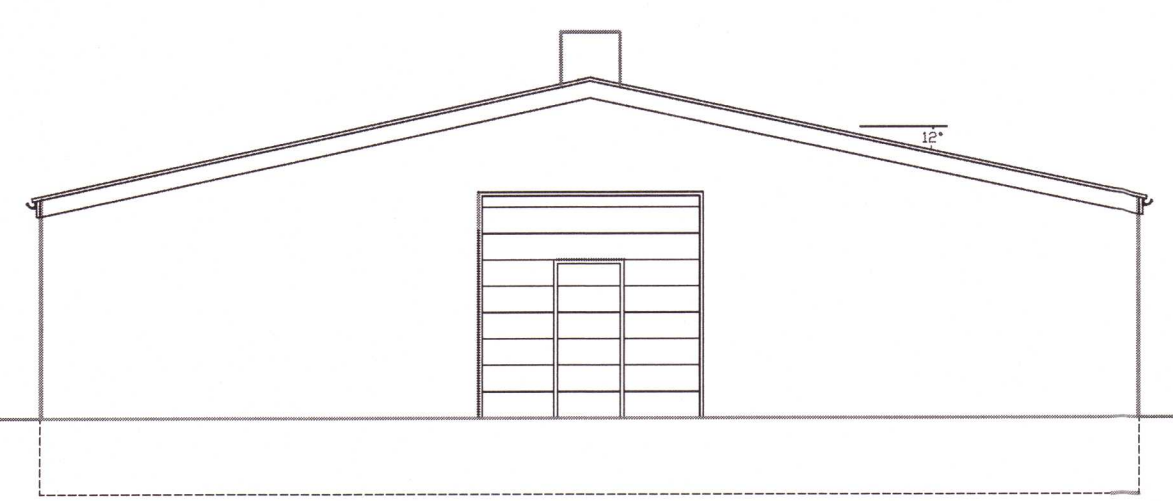
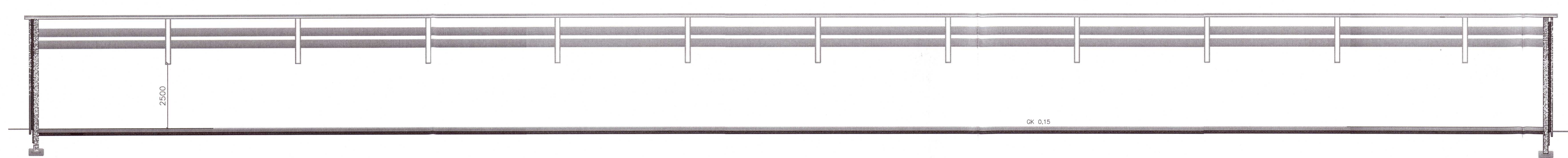
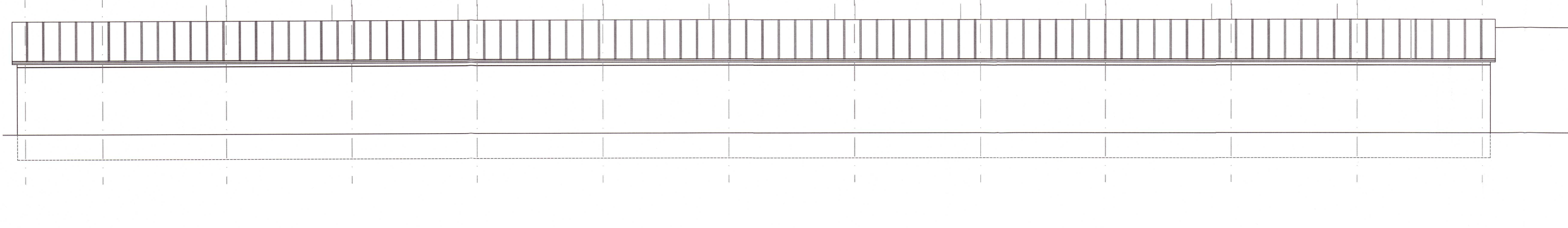
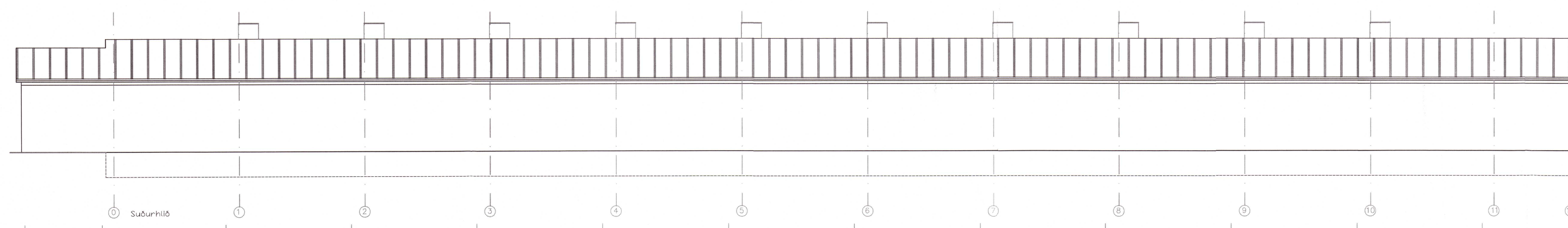

Bröfing	Daga	Verisjafi	Veris nr.
uppført	13.05.20	Lækjarhvarf Flóahreppur Eldishús mhl 2 Grunnmynd, útlit og snælding	Dagsetning
uppført	27.11.20		23-02 2020
		Skilríki	Skilríki nr.
		Vigfus Halldórsson	1:100
		Vigfus Halldórsson	Teikning nr.
		Vigfus Halldórsson BFI Biskupsgata 3, 113 Reykjavík S:8984908 / vigfus.h@internet.is	A1

20210199

Xigfus