

Grunnmynd veggja
1:50

SKÝRINGAR

Límré skal vera L40
 Burðarviður skal vera T1 eða betra
 Krossviður skal vera minst 5 laga grenikrossviður (wbp) límdur með rakapölnu lími (9mm utaná útveggjagrindur)
 Negling á krossvið með 28/50 kambasaumi eða byssusaumi cc 100mm.

Rakastig í timbri við uppsetningu skal ekki vera hærra en 15%

Timbur utanhúss innsteypt eða boltað á stein skal fúavarið með tveim umferðum af viðurkenndu fúavarnarefni
 Þar sem timbur leggst að steinsteypu skal setja tjörupappa milli steins og trés.

Allar festingar skulu vera að lágmarki galvanhúðaðar

Negling borðaklæðningar 25x150mm sjá almennt skýringarblað 200

Tvöfaldar samnegldar veggstoðir
 Negling 2.stk. 4"galv c/c 400

Lausholt í veggjagrindum stikkneglist með 2.stk 4" galv í horn enda.

Öll mál skal sannreyna á staðnum áður en smíði hefst.

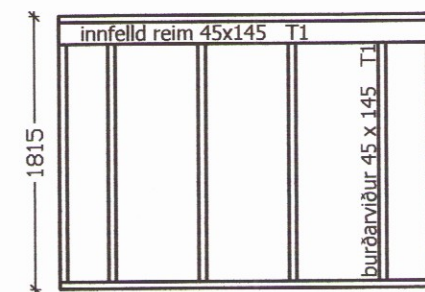

V6
1:50

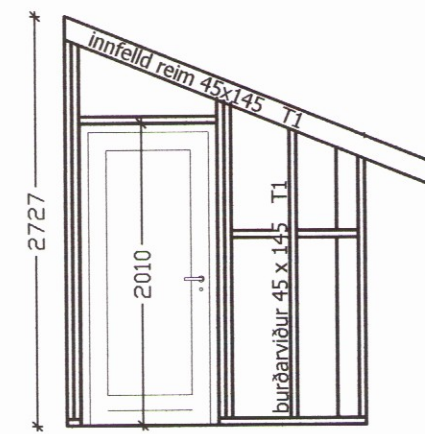

V7
1:50

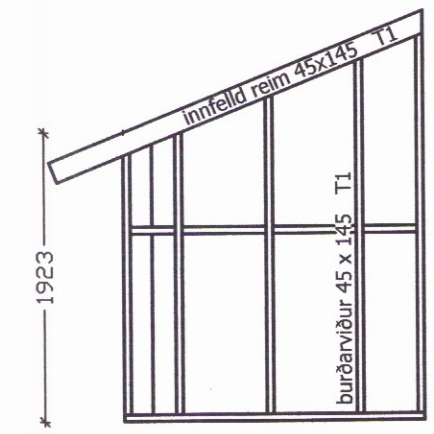

V5
1:50

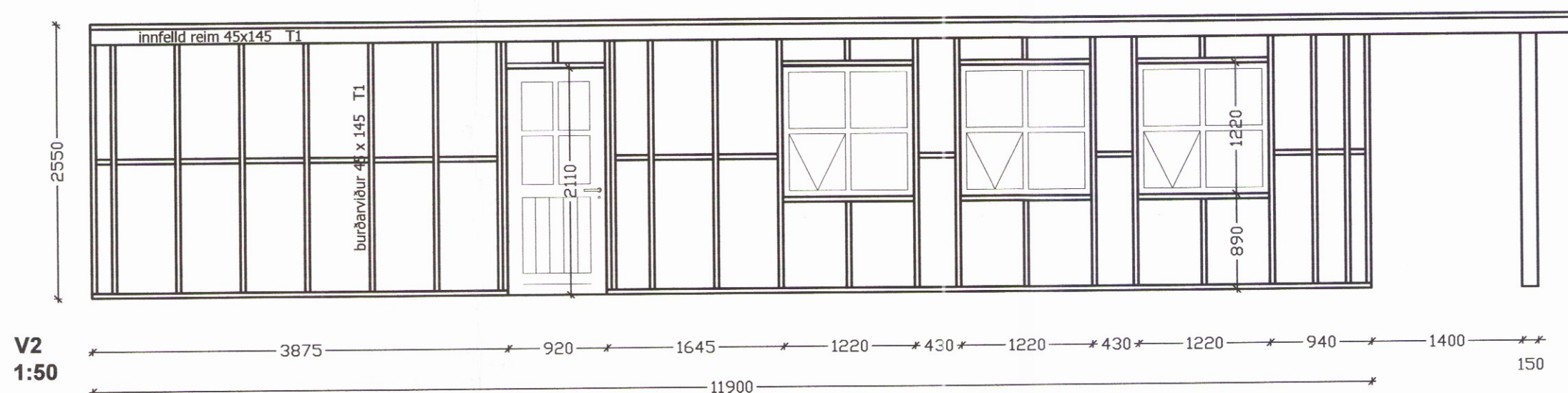

V2
1:50

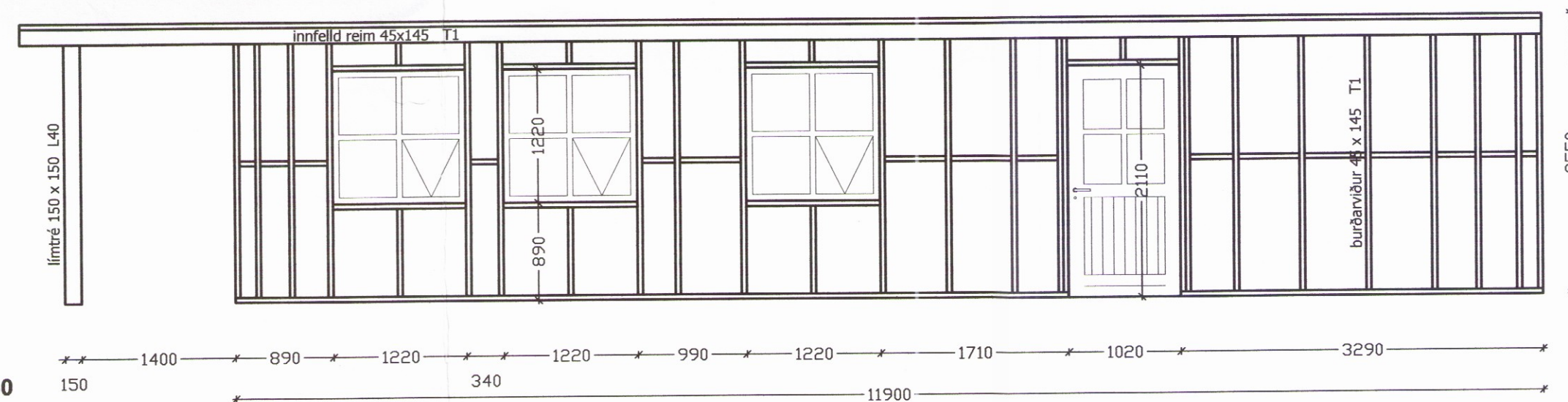

V4
1:50

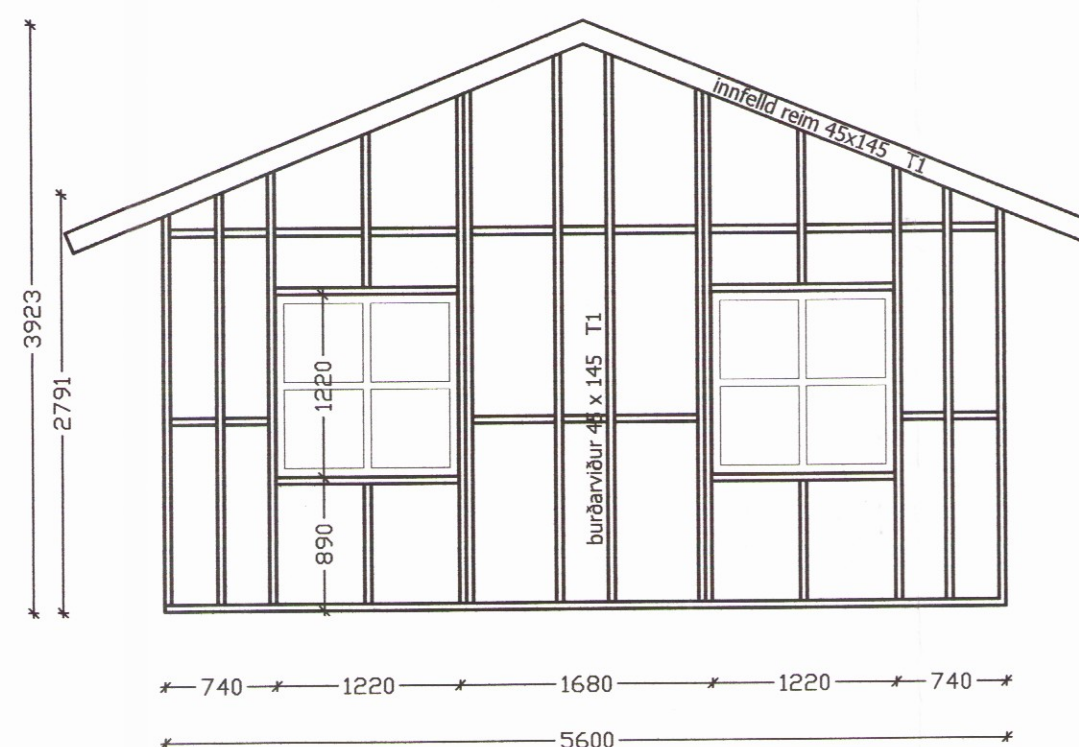

V3
1:50

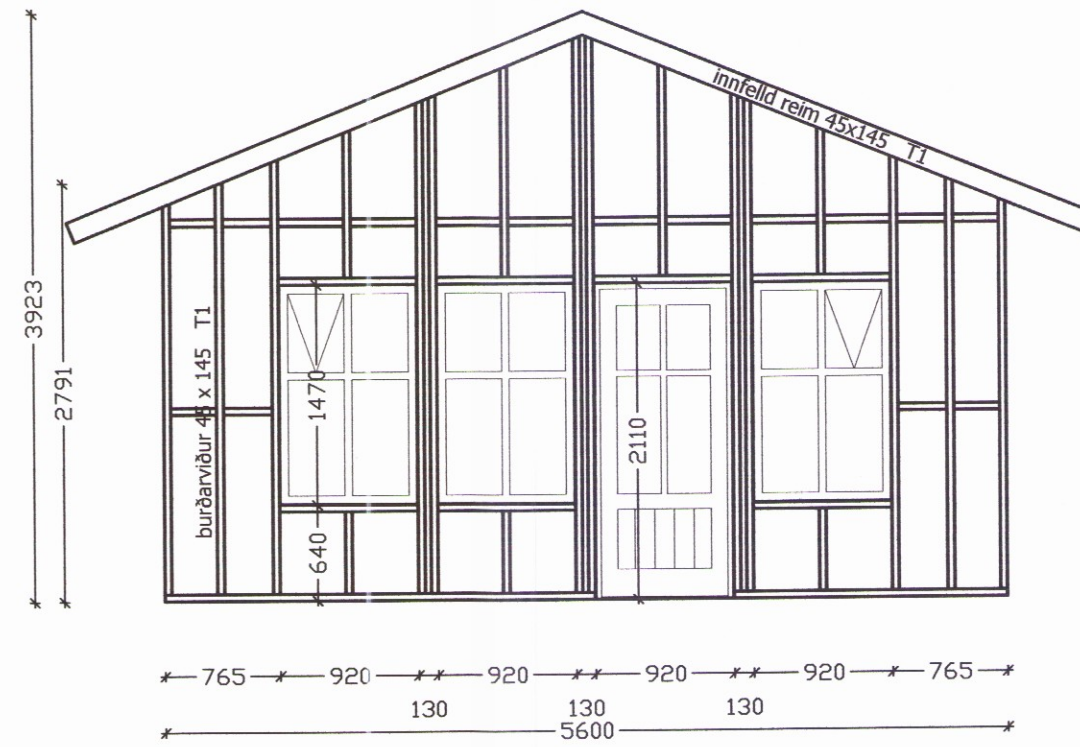

V1
1:50

Umhverfis- og tæknisvið Uppsveita
 Yfirfarið
 31. jan. 2018
 Byggingarfulltrúi

Allar veggeiningar klæðist með
 9mm fimm laga grenikrossvið

Festingar / deili sjá blað 205

Litla-fljót lóð 4.		Bláskógabyggð	
Vinnuteikning		TEIÐING NÚM. 202	
Íbúðarhús 3874			
Burðarvirki - veggjagrindur			
VERK NÚM.	HANNAÐ:	TEIÐING:	YFIRFARIÐ:
15-008	JFM	JFM	
DAGS: 01.09.2016			
ÁRITTUN AÐALHÖNNUNÐAR:			
JÓN FRÍDRÍK MATTHÍASSON			KT: 021171 - 5069
ÁRITTUN HÖNNUNÐAR: <i>Birgir Leif Ólafsson</i>			
kt: 2002705179			
BIRGIR LEO ÓLAFSSON		KT: 220270-5179	
BYGGINGARTÆKNIFRÆÐINGUR BSc		Sími: 899-8180	