

Grunnmynd þaks
1:50

SKÝRINGAR
 Límré skal vera L40
 Burðarviður skal vera T1 eða betra
 Krossviður skal vera minst 5 laga grenikrossviður (wbp) límdur með rakapólnu lími (9mm utaná útveggjagrindur)
 Negling á krossvið með 28/50 kambsaumi eða byssusaumi cc 100mm.
 Rakastig í timbri við uppsetningu skal ekki vera hærra en 15%
 Timbur utanhúss innsteypt eða boltað á stein skal fúvarið með tveim umferðum af viðurkenndu fúvarnarefni
 Þar sem timbur leggst að steinsteypu skal setja tjörupappa milli steins og trés.
 Allar festingar skulu vera að lágmarki galvanhúðaðar
 Negling borðaklæðningar 25x150mm sjá almennt skýringarblað 200
 Tvöfaldar samnegldar veggstöðir
 Negling 2.stk. 4"galv c/c 400
 Lausholt í veggjagrindum stikkneglist með 2.stk 4" galv í horn enda.
 Öll mál skal sannreyna á staðnum áður en smíði hefst.

Umhverfis- og tæknisvið Uppsveita
Yfirfarið
 31. jan. 2018
Birgir Leo
 Byggingarfulltrúi

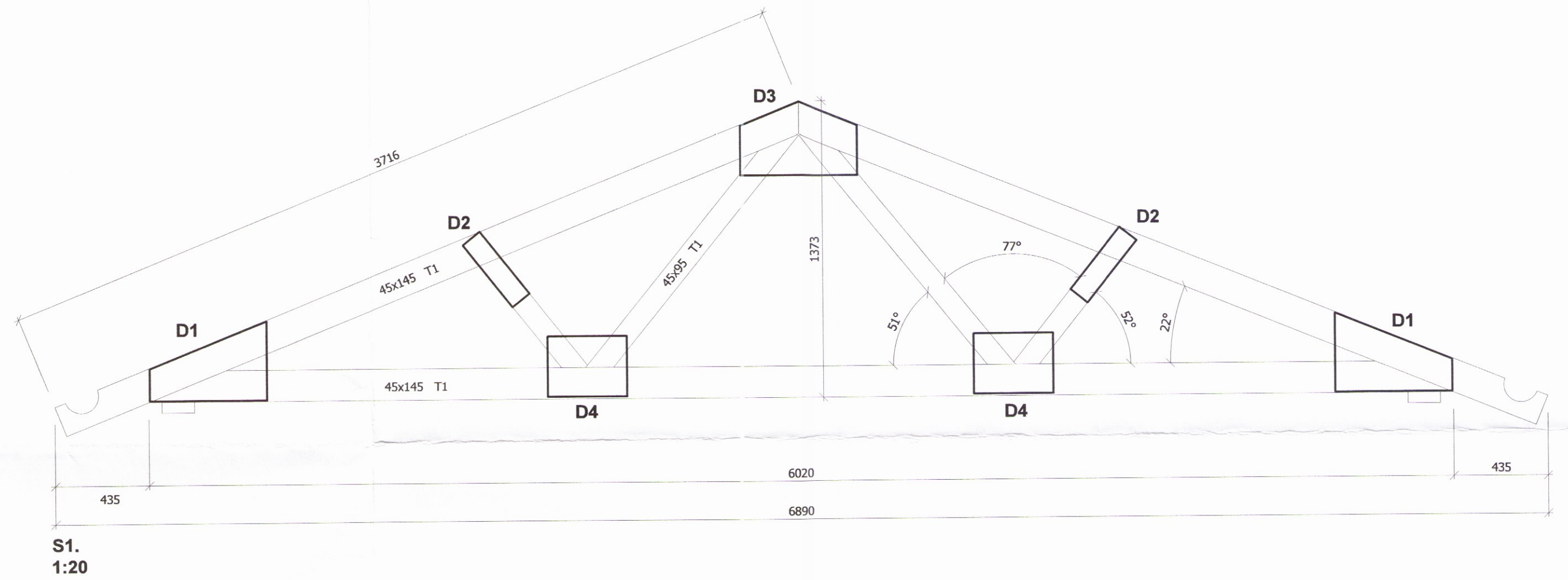

S1.
1:20

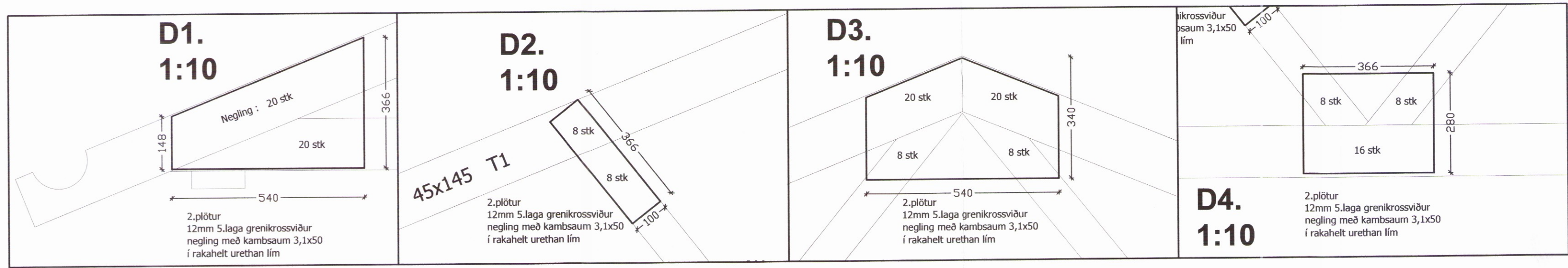

Festingar / deili sjá blað 205

Litla-fljót lóð 4. Bláskógabyggð
 Vinnuteikning 203
 íbúðarhús 3875
 Burðarvirki - þak

VERK NÚM.	HAFNAD.	TEIÐNAD.	YFIRVAÐI.	DAÐI.
15-008	JFM	JFM		01.09.2016

ÁRITUN AÐALHÖNDUÐAR: *Jón*
 JÓN FRÍDRÍK MATTHÍASSON KT: 021171 - 5069
 ÁRITUN HÖNNUÐAR: *Birgir Leo Ólafsson*
 kt: 2002705179
 BIRGIR LEO ÓLAFSSON KT: 220270-5179
 BYGGINGARTÆKNIFR/ÆDINGUR BSc Sími: 899-8180