

Umhverfis- og tæknisvið Uppsveita
Yfirfarið
 21. ágú. 2018
Dauð Sig
 f. 4 Byggingartekni

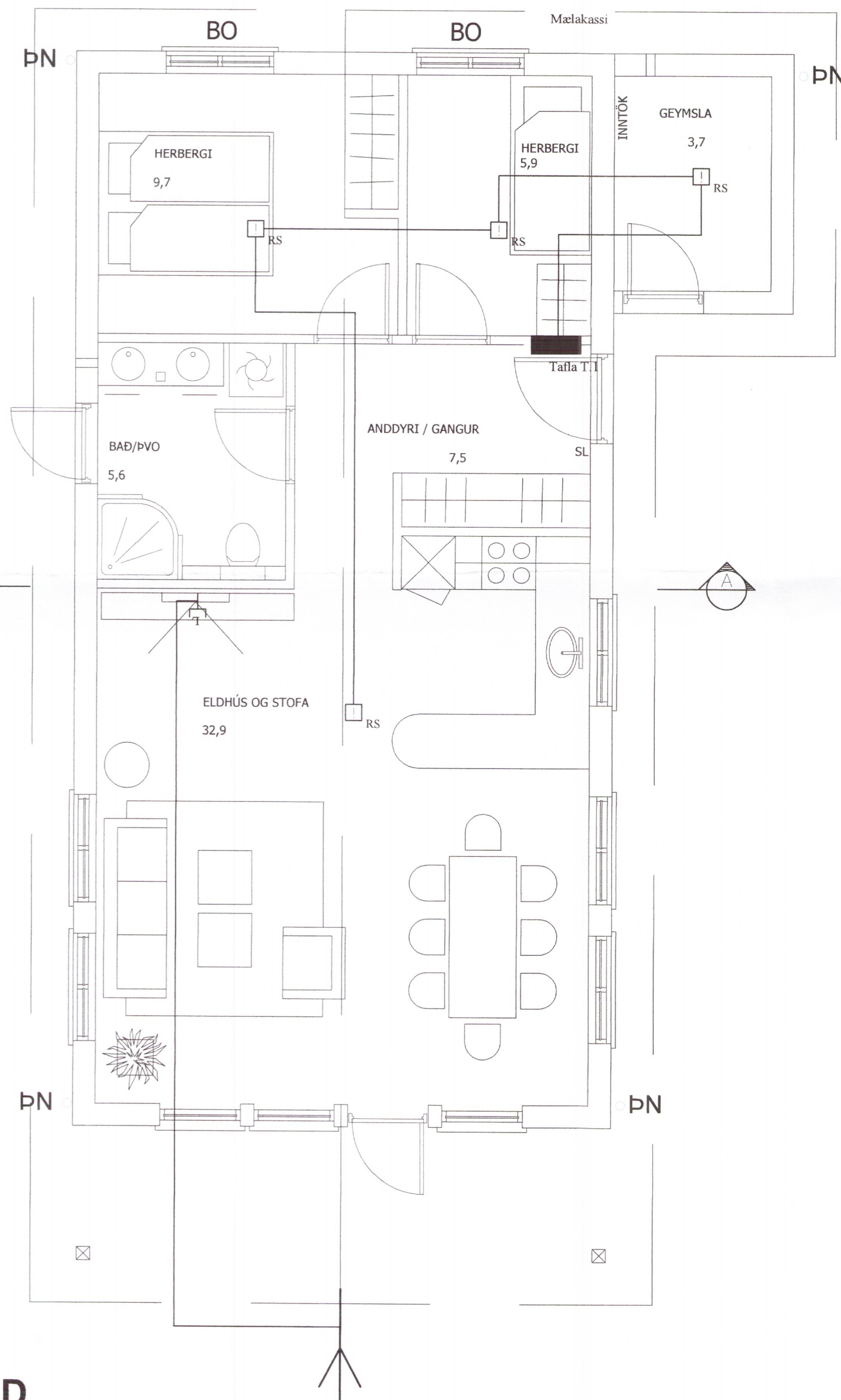

MATSHLUTI 01

LITLA FLJÓT LÓÐ 4

FLATARMÁL 77,8 M²
 RÚMMÁL 271,9 M³

LAND NÚMER X
 STÆRD LÓÐAR 17900 M²
 STAÐGREINIR X
 N = 77,8 / 17900 0,0044

SJÁ NÁNAR Í SKRÁNINGARTÖFLU

Skýringar

Almennt

Öll mál sem gefin upp eru í mm.
 Hæðarmál skulu vera miðuð við fullfrágengin gólf í miðja dós.
 Fjarlægðir eru miðuðar við miðju dósar.
 Samræma skal staðsetningu rafbúnaðar í eldhúsi, baði og þvottahúsi við sérteikningar af innréttingum.
 Allar lagnir og frágangur skal vera samkvæmt reglugerðum og fyrirmælum frá rafveitu.

Hæð búnaðar:

Tenglar almennt í 200mm
 Tenglar við rofa sé í sömu hæð og rofinn
 Tenglar fyrir þvottavél, þurrkara og eldavél sé 600mm
 Rofar almennt í 1100mm
 Rofar við rúm í 900mm
 Veggljós við rúm 1300mm
 HS = hitanemar

Pípur

Pípur eru almennt 16mm og vír 1,5q í innfeldum lögnum en 3x1,5q plast kapall í utan á liggjandi lögnum.
 Spennujöfnun á baðkeri eða sturtubotn er 6q.

Málstraumur

Rafbúnaður sé í samræmi við stærðir varbúnaðar í töflu.

Málsetningar

Allar málsetningar skulu miðast við málsettar byggingarteikningar.

Þetta gildir nema annars sé getið í teikningum.

UNNMYND
 00

| | | | | | |
|---|----------------------|---|------------|--------------------|--|
| Ómar Þór Baldursson - Löggiltur raflagnahönnuður - Birkigrund 6, 800 Selfoss. | | Ómar Þór Baldursson Raflagnisönnuður Kl. 170864-4259 Sími: 482-2734 email:omarba@simnet.is | | Litla Fljót, lóð 4 | |
| Teikn. nr. | Tilvisun á teikningu | Br. | Dags. | Smáspenna 5660-18 | |
| Samþykkt <i>Dauð Sig</i> | | | | Hannað | |
| | | | | Teiknað | |
| | | | | ÓB | |
| Dagsetning | Blað. nr. | Mælikvarði | Teikn. nr. | | |
| 11.07.2018 | 2 AF 4 | 1:50 | 04-1 | | |