

Norð-vestur
1 : 100

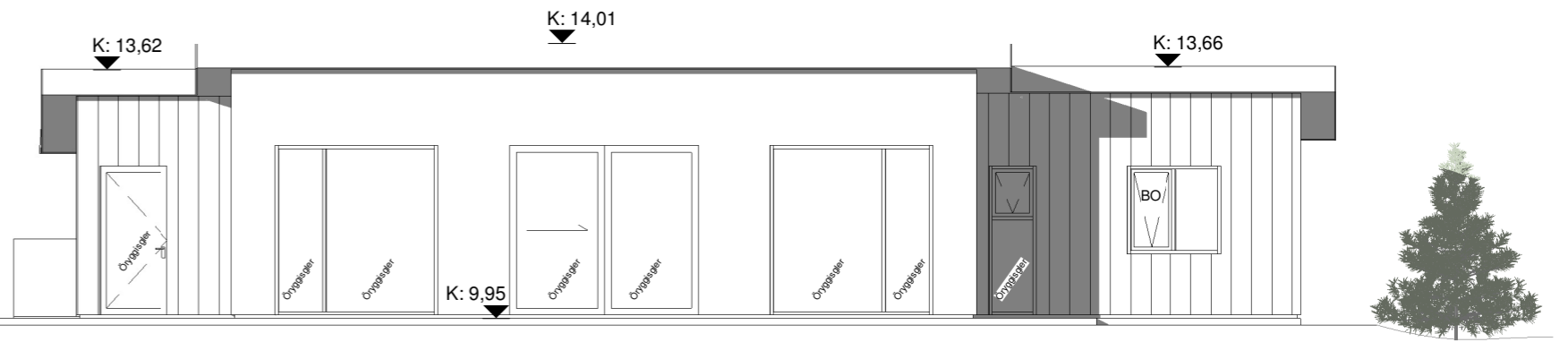

Suð-vestur
1 : 100



Norð-austur
1 : 100

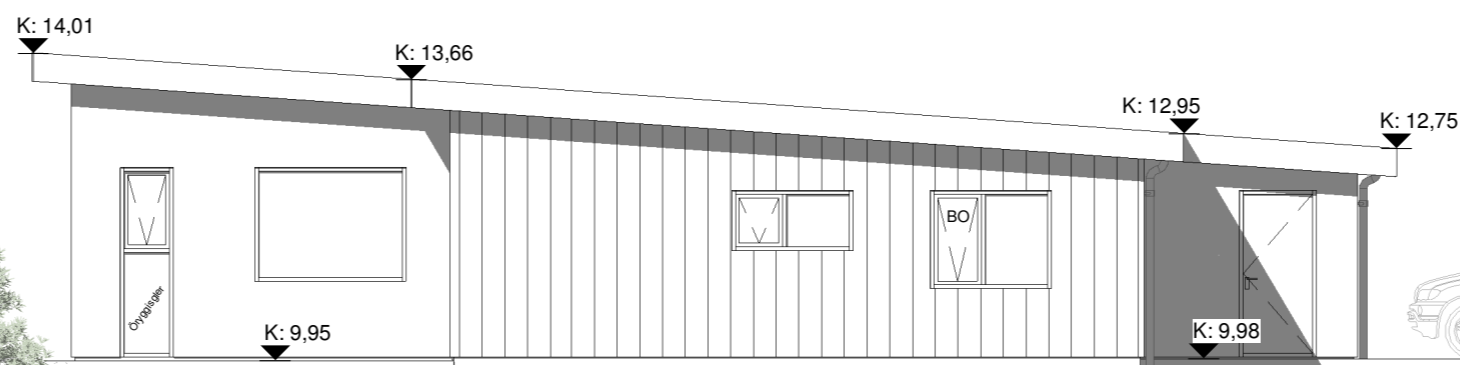

Suð-austur
1 : 100

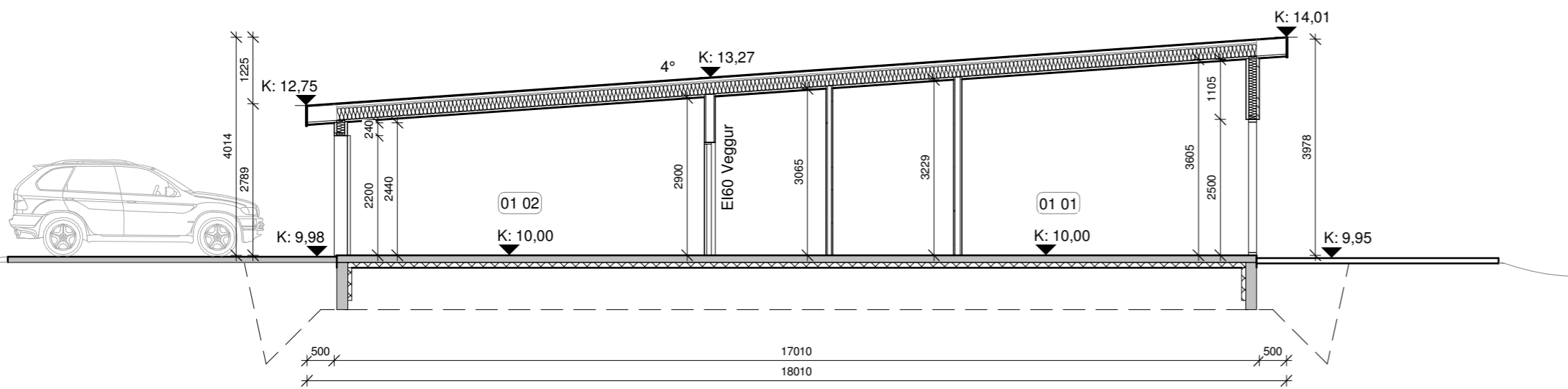

A-A
1 : 100

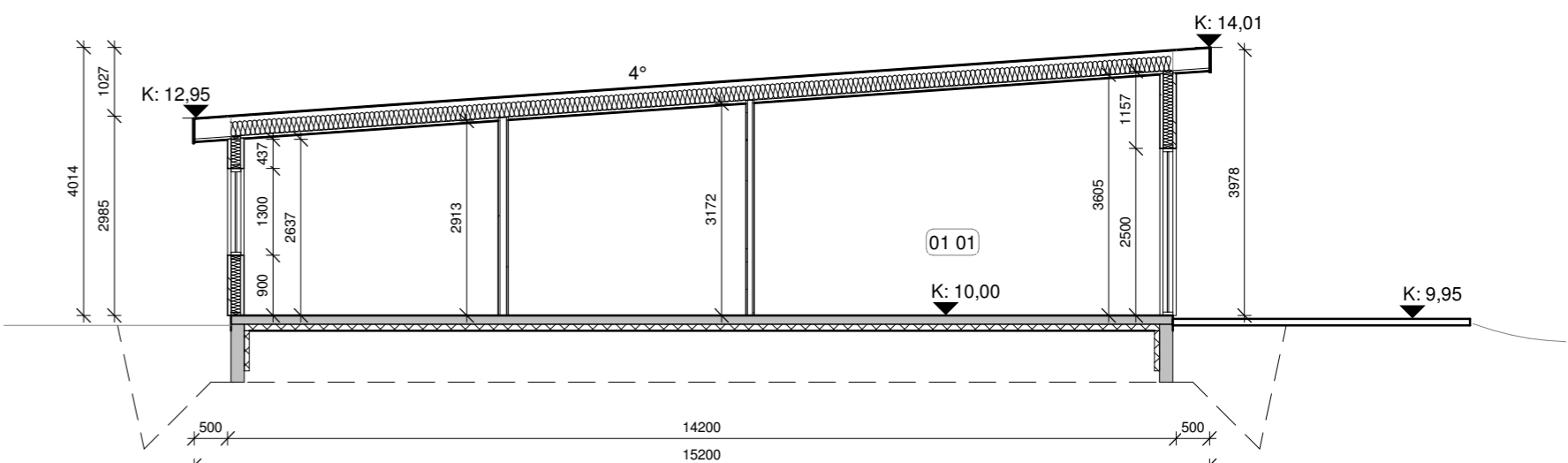

Snið B-B
1 : 100

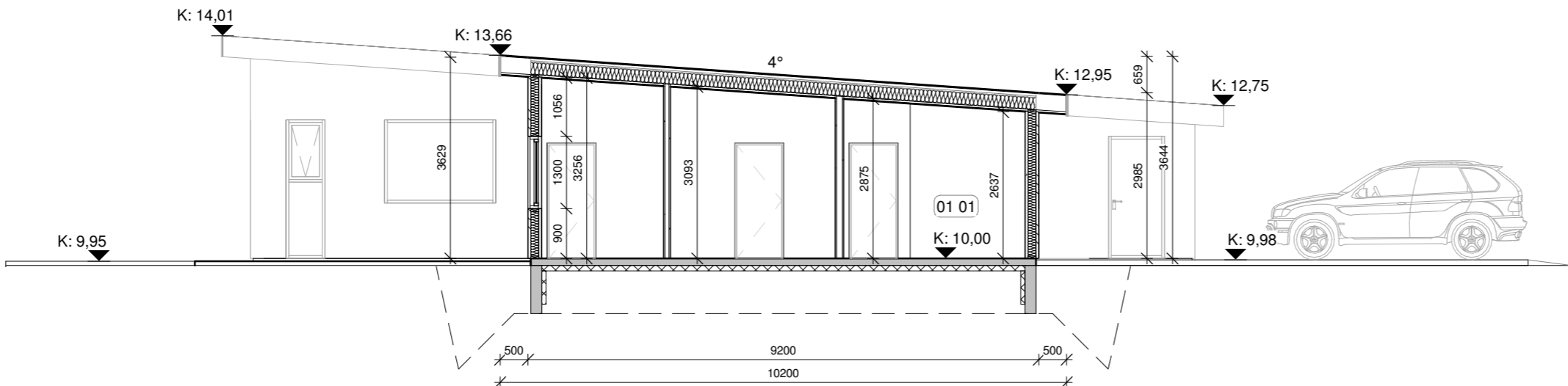

Snið C-C
1 : 100

Öll mál eru í millimetrum, nema annað sé tekið fram.

Nr.	Breyting	Dagsetning	Yfirarið

VERKHEITI: Minna-Fljót 806 Selfoss	TEIKNINÚMÉR: 100
--	---------------------

VERKHLUTI: Aðalteikningar Útlit/Snið	ÚTGÁFA: A1
--	---------------

Teiknað: Ólafur Tage Bjarnason	Bláðstærð: A2
-----------------------------------	---------------

Hönnuður: Bent Larsen Fróðason kt.141177-3469	Samþykkt: <i>Bent Larsen</i>	Dagsetning: 05.02.22
--	---------------------------------	-------------------------

Hönnunarstjóri: Bent Larsen Fróðason kt.141177-3469	Samþykkt: <i>Bent Larsen</i>	Frumútgáfa: 05.02.22
--	---------------------------------	-------------------------

LARSEN HÖNNUN OG RAÐGJÖF	Bent Larsen Fróðason Byggingafræðingur B.Sc Sími 844-7699 tölvupóstur: bent@larsenhr.is	VERKNR: 21-151	MKV: 1:100
------------------------------------	--	-------------------	---------------

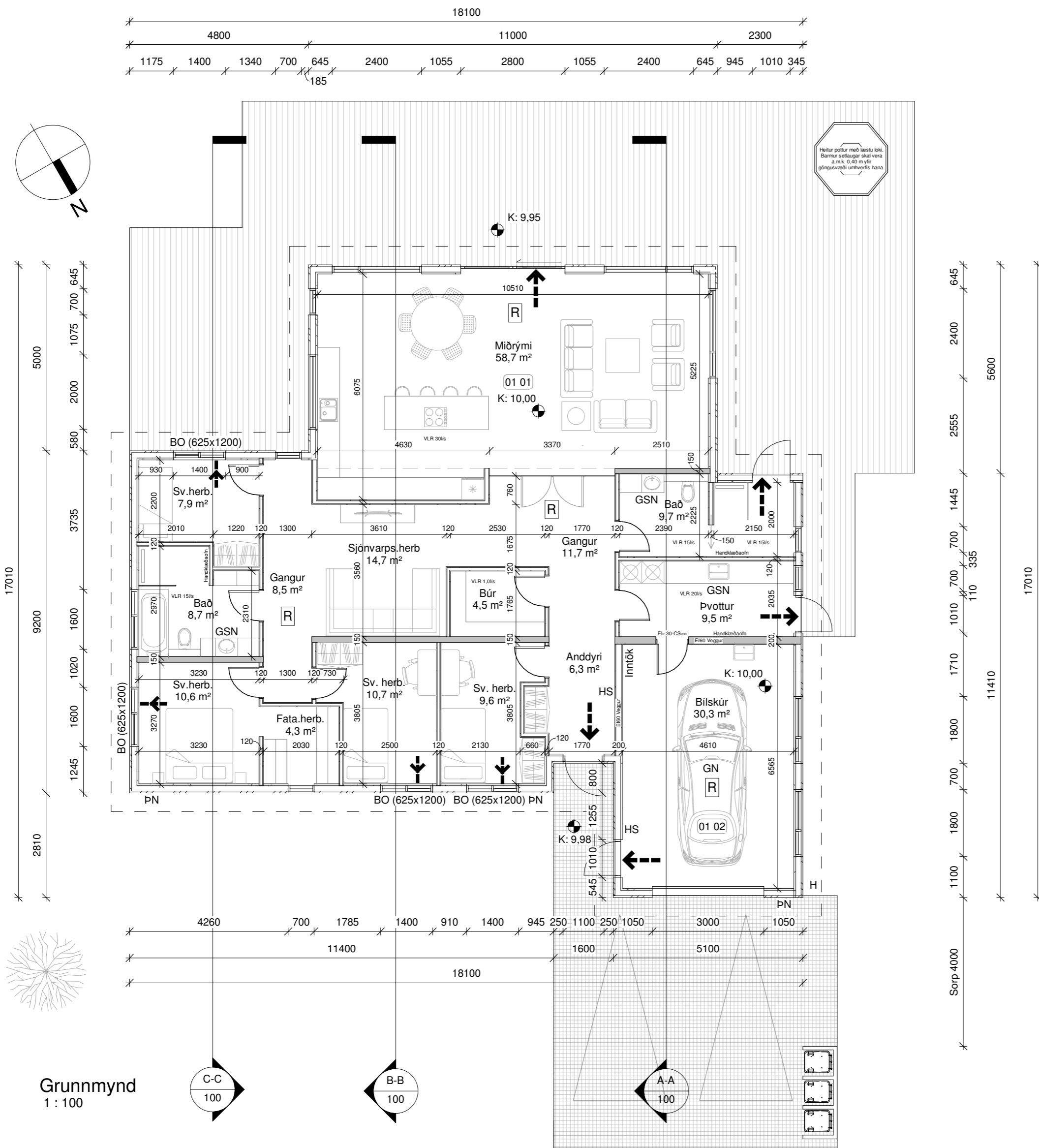

Grunnmynd
1 : 100

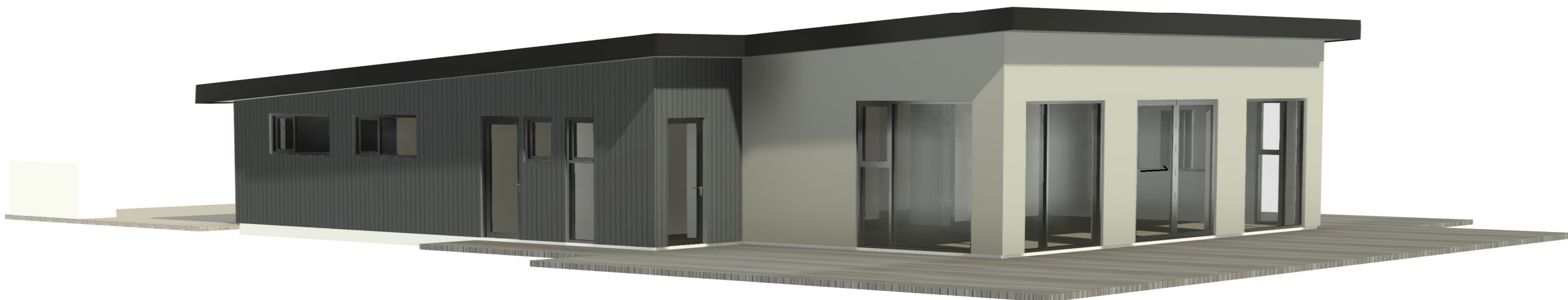

Byggingarlýsing:
Einbýlishús við Minna-Fljót í Bláskógabyggð, mhl 01, landnúmer L232804 og staðgreinir 8721-2-00069010.

Ítarlegri upplýsingar má finna í meðfylgjandi greinargerð.

Löð: Staðsetning húss er samkvæmt afstöðumynd. stærð löðar er 4446,15 m² nýtingarhlutfall er 0,05. Frágangur við löðarmörk skal gerður í samráði við löðarhafa aðliggjandi löða. 2 bílastæði eru á bílplani. 3 sorptunnuskýli eru við hús. Kótar eru afstæðir, staðsetja skal hús í samráði við skipulags og/eða byggingarfulltrúa.

Sökklar eru byggðir úr járnbennti steinsteypu, einangraðir með 75mm einangrunarplasti.

Gólf er járnbennt steinsteypt plata einangrað með 100mm einangrunarplasti

Útveggir eru úr timbri, einangrað með 145mm steinull. Að utan kemur gufuopinn 9mm krossviður og ≥ 20mm loftunargrind (ál kerfi), klæðning er ál panelar og sítt ál. Að innan kemur rakavarnarlag, því næst er rafmagnsgrind og plötuklæðning í flokki 2 í íbúð og flokki 1 í bílskúr.

Þak er upptekið með 45x245mm sperru og 4° þakhalli. Ofan við sperru kemur 45x75mm lekta, 18mm mygluvarinn krossviður og þakpappi/dúkur sem hentar þakgerð samkvæmt framleiðanda. Þak er einangrað með 220mm þakull, neðan í sperru er 0,20mm þolplast (rakavarnarlag) þam gildi min. 500. Á það er fest 34x45mm raflagna og afréttingargrind, og er loftaklæðning í flokki 2 í íbúðarhúsi. Loft í bílskúr skal vera í flokki 1.

Léttir innveggir eru úr 75 mm blökk eða timburstöðum, klæddir á báðum hliðum með plötuklæðningu í flokki 2, einangraðir með 50mm steinull.

Veggir í votrymum eru hlaðnir nema að um burðarvegg sé að ræða.

Berandi innveggir eru úr 95 mm timburstöðum, klæddir á báðum hliðum með plötuklæðningu.

Brunahólfandi innveggir á milli íbúðar og bílskúrs skal vera EI-60. Brunahólfun er samkvæmt deiliteikningum.

Gluggar eru úr Ál/timbri, gler í gluggum er tvöfalt K-einangrunargler. Gler sem eru 600mm eða minna frá gólfi skal vera öryggisgler.

Hurðir eru úr timbri og/eða áli

Hindrunarlaus umferðarbreidd allra svala- og garðdyra skal minnst vera 0,80 m og samsvarandi hæð minnst 2,00 m

Hindrunarlaus umferðarbreidd allra inngangsdýra bygginga skal minnst vera 0,83 m og samsvarandi hindrunarlaus hæð minnst 2,07 m. Gler sem eru 600mm eða minna frá gólfi skal vera öryggisgler.

Innihurðar: hindrunarlaus umferðarbreidd skal minnst vera 0,80 m og samsvarandi hæð minnst 2,00 m.

Brunavarnir húss eru samkvæmt notkunarflokki 3. Björgunarop er úr hverju herbergi. Setja skal upp slökkvitæki samkvæmt leiðbeiningarblaði 165.BR1 frá Mannvirkjastofnun. Reykskynjara skal staðsetja samkvæmt grunnmynd.

Loftræsing er bæði náttúruleg og vélræn, frágangur og hönnun er samkvæmt lagnahönnun. Útsog eru úr um vegg og/eða þak. Aðstreymis loft kemur frá aðliggjandi rýmum, um glugga og/eða loftventila.

Útsog skal vera samkvæmt byggingarreglugerð:

Eldhús: 30 l/s
Bað: 15 l/s
Minni snyrtingar 10 l/s
Pvottaherbergi 20 l/s

Inntök hitaveitu, vatnsveitu, rafmagns og net/síma eru í bílskúr.

Upphitun er hitaveita. Varmagjafi eru gólfhiti.

Vatnslagnir koma inni og upp með veggjum. hámarks hiti neysluvatns við töppunarstaði skal vera 65°C

Frárennsli skal leiða í rotþró.

Raflagnir eru í rafmagnsgrind veggja og lofts. Setja skal tengibúnað fyrir hleðslu rafbíla samkvæmt gr. 6.7.1 í byggingarreglugerð.

U-gildi byggingarhluta ti ≥ 18°C er samkvæmt útreikningum á meðfylgjandi orkuramma

Stærðir eru samkvæmt skráningartöflu

Skýringar.

- ← Útgangur
- ← Rýmingarleið
- [R] Reykskynjari
- LR Loftræsting
- VLR Vélræn loftræsting
- HS Handslökkvitæki
- GN Niðurfall
- GSN Gegnumstremymisniðurfall
- BO Björgunarop
- H Hleðslustöð rafbíla
- K: 00,00 Kóti
- Inntök Inntök fyrir hitaveitu, vatnsveitu, rafmagn og síma
- [M] Sorp
- PN Pakniðurfall
- REI / EI Brunamótstaða veggja / hurða
- - - Byggingareitur
- Bindandi byggingarlína
- Löðarmörk

Tákn eiga ekki endilega við þessa teikningu

Öll mál eru í millimetrum, nema annað sé tekið fram.

Nr.	Breyting	Dagsetning	Yfirarið
-----	----------	------------	----------

VERKHEITI: Minna-Fljót 806 Selfoss	TEIKNINÚMÉR: 101
---------------------------------------	------------------

VERKHLUTI: Aðalteikningar Grunnmynd og byggingarlýsing	ÚTGÁFA: A1
---	------------

Teiknað: Ólafur Tage Bjarnason	Bláðstærð: A2
--------------------------------	---------------

Hönnuður: Bent Larsen Fróðason kt.141177-3469	Samþykkt: Bent Larsen	Dagsetning: 06.05.22
---	-----------------------	----------------------

Hönnunarstjóri: Bent Larsen Fróðason kt.141177-3469	Samþykkt: Bent Larsen	Frumútgáfa: 06.05.22
---	-----------------------	----------------------

LARSEN HÖNNUN OG RAÐGJÖF	Bent Larsen Fróðason Byggingarfræðingur B.Sc Sími 844-7699 tölvupóstur: bent@larsenhr.is	VERKNR: 21-151
-----------------------------	---	----------------

MKV: 1:100

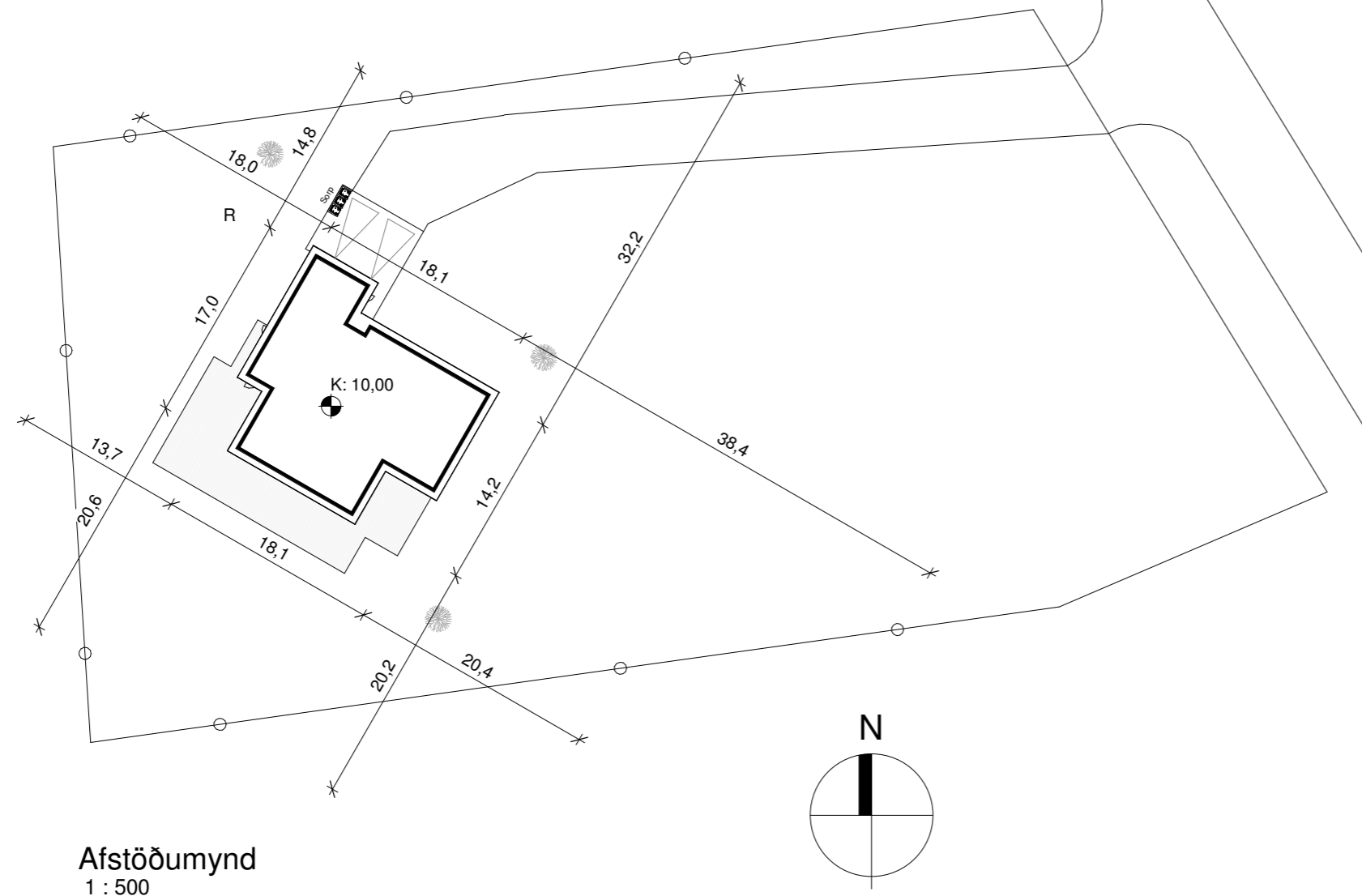

Afstöðumynd
1 : 500

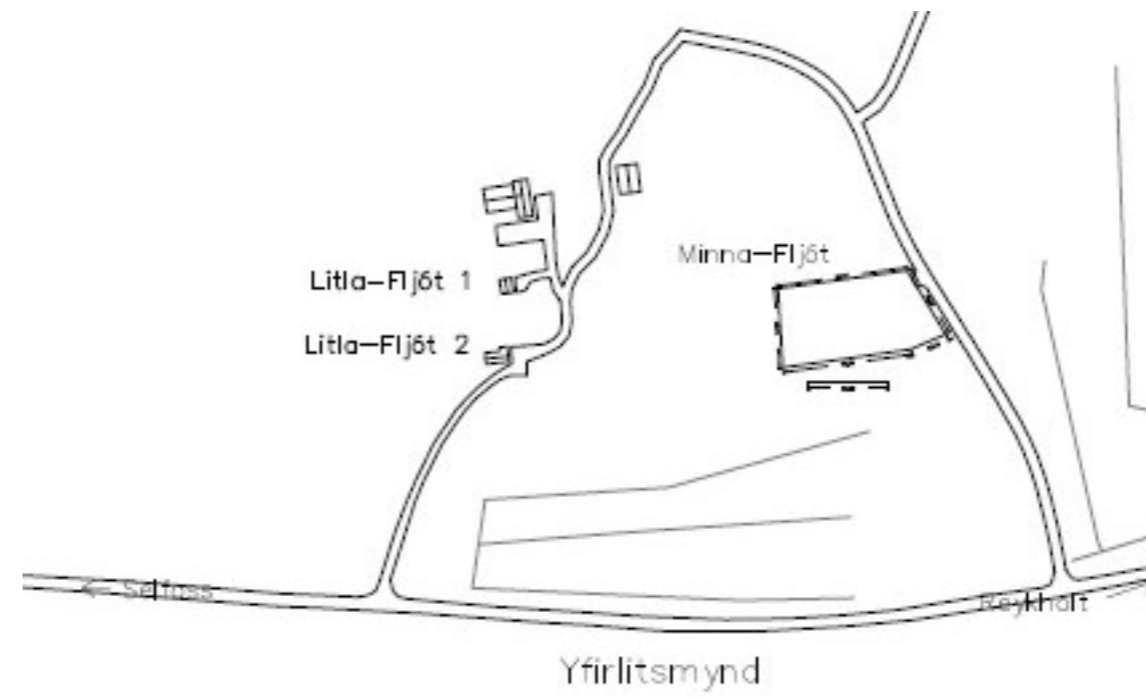

Yfirlitsmynd

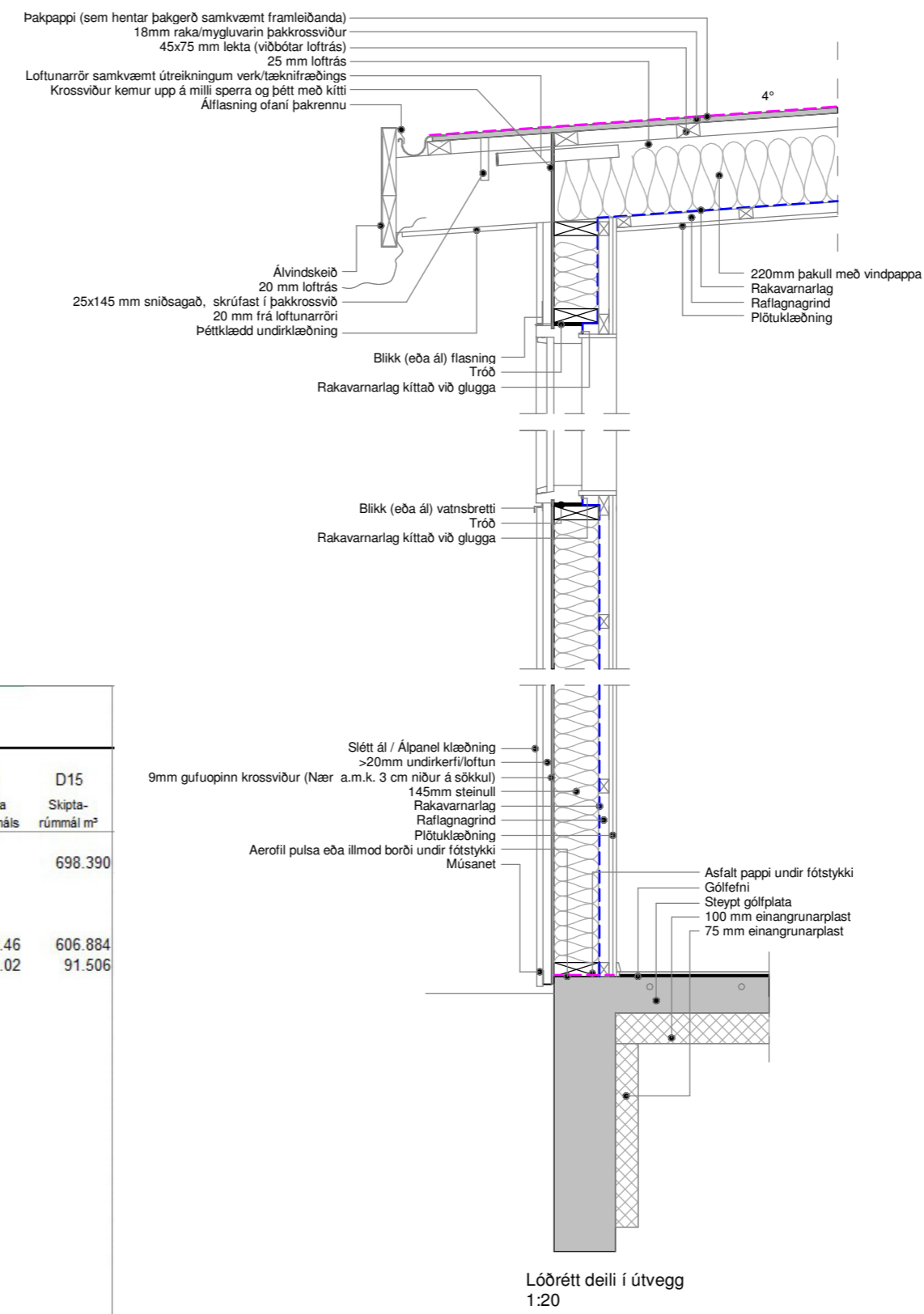

Lóðrétt deili í útvegg
1:20

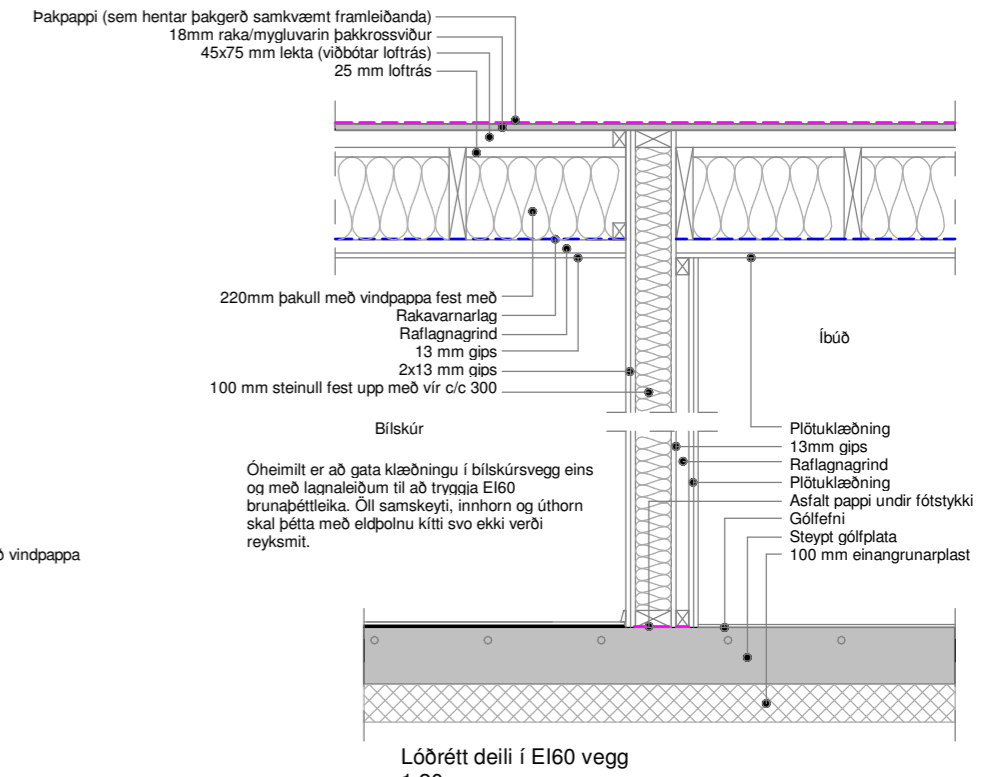

Lóðrétt deili í EI60 vegg
1:20

Skráningartafla: Minna-Fljót, Bláskógabyggð				Skrásetjari: Ólafur Tage Bjarnason													
Landeignanúmer: L232804				Kennitala: 150482-3489													
Matshlutanúmer: 01				Útgáfa: 5.00													
Prenta				Dags: 08.11.21													
Uppskipting og lýsing				Stærðir													
D0	D1	D2	D3	D4	D5	D5M	D6	D7	D8	D9	D10a	D10b	D11	D12	D13	D14	D15
Lokun	Rými hæð-röð	Notkun texti	Höfuð-flokkun	Eignar-hald	Botnflötur m²	Milliflötur m²	Stigar m²	Op m²	Brúttóflötur m²	Brúttóflötur sh < 1,8	Salarhæð min	Salarhæð max	Brúttó rúmmál m³	Nettóflötur m²	Birt flatarmál m²	Reiknitala skiptarúmmáls	Skiptarúmmál m³
Matshluti					233.2	0.0	0.0	0.0	233.2	0.0			839.0	205.7	233.2		698.390
Botn					233.2	0.0	0.0	0.0	233.2	0.0			792.4	205.7	233.2		606.884
A	0101	1. Hæð	N	0101	199.5				199.5		2.99	3.98	690.6	175.4	199.5	3.46	606.884
A	0102	Íbúð	B	0102	33.7				33.7		2.79	3.27	101.8	30.3	33.7	3.02	91.506
Bílskúr																	
Alls					233.2	698.390	698.390										

Skráningartafla

Öll mál eru í millimetrum, nema annað sé tekið fram.

Nr.	Breyting	Dagsetning	Yfirarið

VERKHEITI: Minna-Fljót 806 Selfoss	TEIKNINÚMÉR: 102
VERKHLUTI: Aðaltekningar Afstöðumynd/skráningartafla/deili	ÚTGÁFA: A1
Teiknað: Ólafur Tage Bjarnason	Bláðstærð: A2
Hönnuður: Bent Larsen Fróðason kt.141177-3469	Sambýtt: Bent Larsen
Hönnunarstjóri: Bent Larsen Fróðason kt.141177-3469	Sambýtt: Bent Larsen
LARSEN HÖNNUN OG RAÐGJÖF	Bent Larsen Fróðason Byggingafræðingur B.Sc Sími 844-7699 tölvupóstur: bent@larsenhr.is
MKV: 1:500	1:20

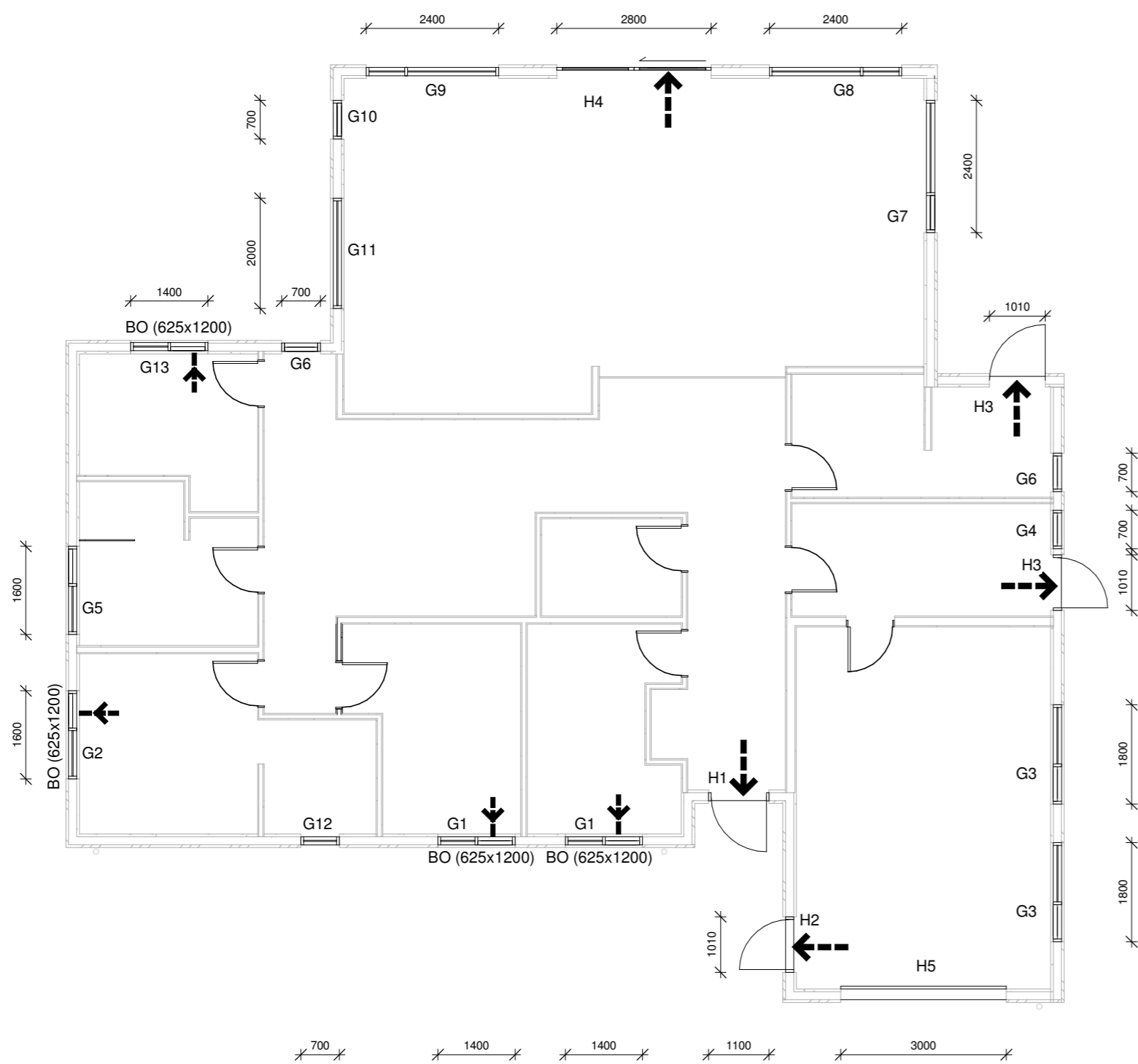

Grunnmynd Gluggar_hurðir
1 : 100

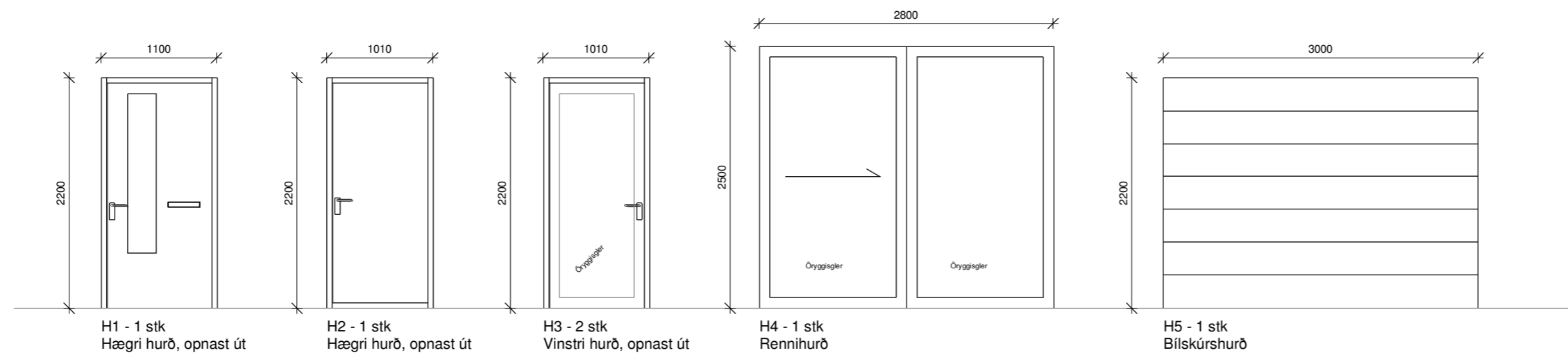
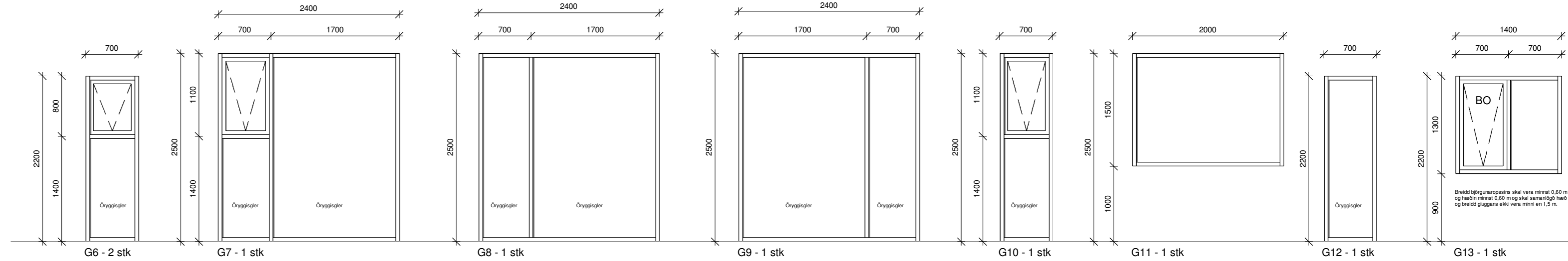
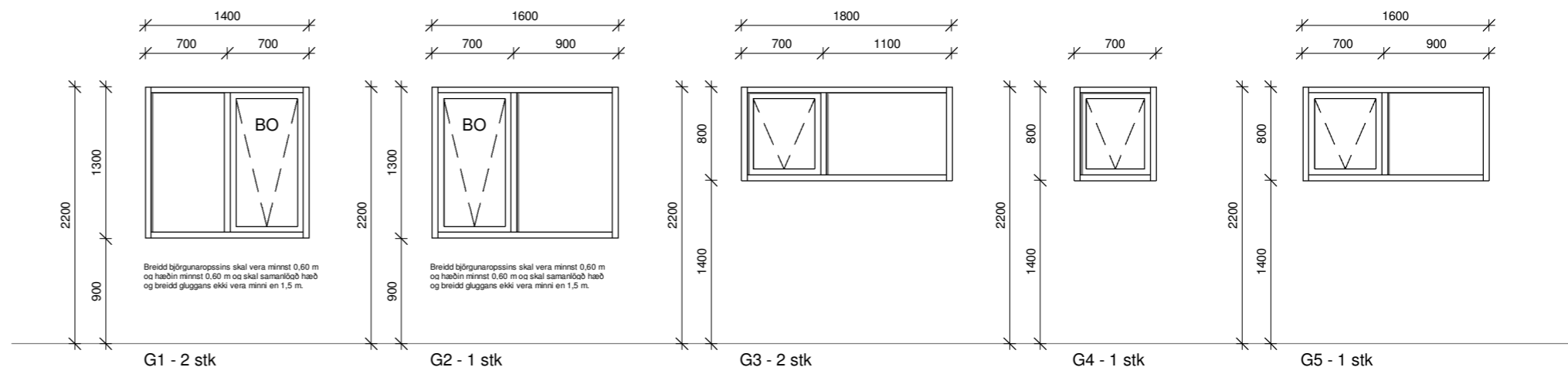

Ef notast er við 25 mm álpröskulda skal taka 20 mm af hæð gönguhurða

Öll mál eru í millimetrum, nema annað sé tekið fram.

Nr.	Breyting	Dagsetning	Yfirarið

VERKHEITI: Minna-Fljót 806 Selfoss	TEIKNINÚMÉR: 300
VERKHLUTI: Aðaltekningar Grunnmynd (gluggar og hurðir)	ÚTGÁFA: A1
Teiknað: Ólafur Tage Bjarnason	Bláðstærð: A2
Hönnuður: Bent Larsen Fróðason kt.141177-3469	Samþykkt: <i>Bent Larsen</i>
Hönnunarstíóri: Bent Larsen Fróðason kt.141177-3469	Samþykkt: <i>Bent Larsen</i>
LARSEN HÖNNUN OG RAÐGJÖF	Bent Larsen Fróðason Byggingafræðingur B.Sc Sími 844-7699 tölvupóstur: bent@larsenhr.is
Dagsetning: 05.02.22	Frumútgáfa: 05.02.22
VERKNR: 21-151	MKV: 1:50 1:100