

Prestabraut 2-10

Bláskógabyggð

Raflagnateikningar

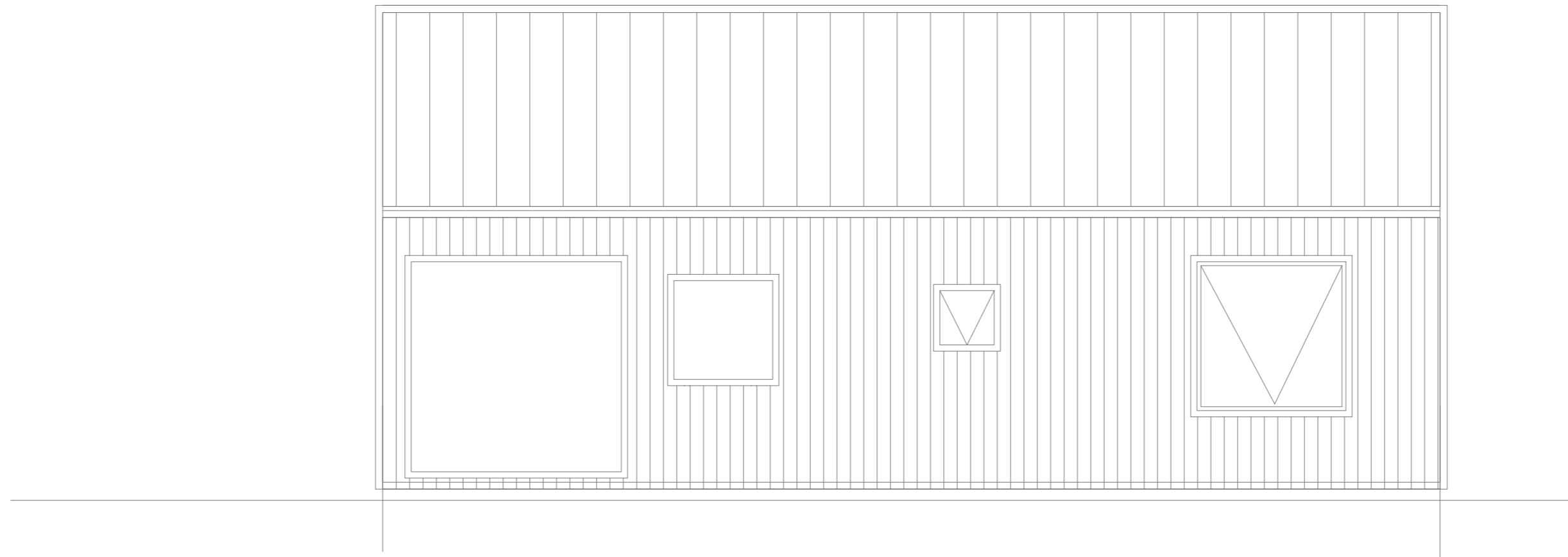

Teikningaskrá

- Nr.1 Afstöðumynd
- Nr.2 Einlínumyndir og snið
- Nr.3 Lágspenna, smáspenna og ljósaplan minna hús
- Nr.3 Lágspenna, smáspenna og ljósaplan stærra hús

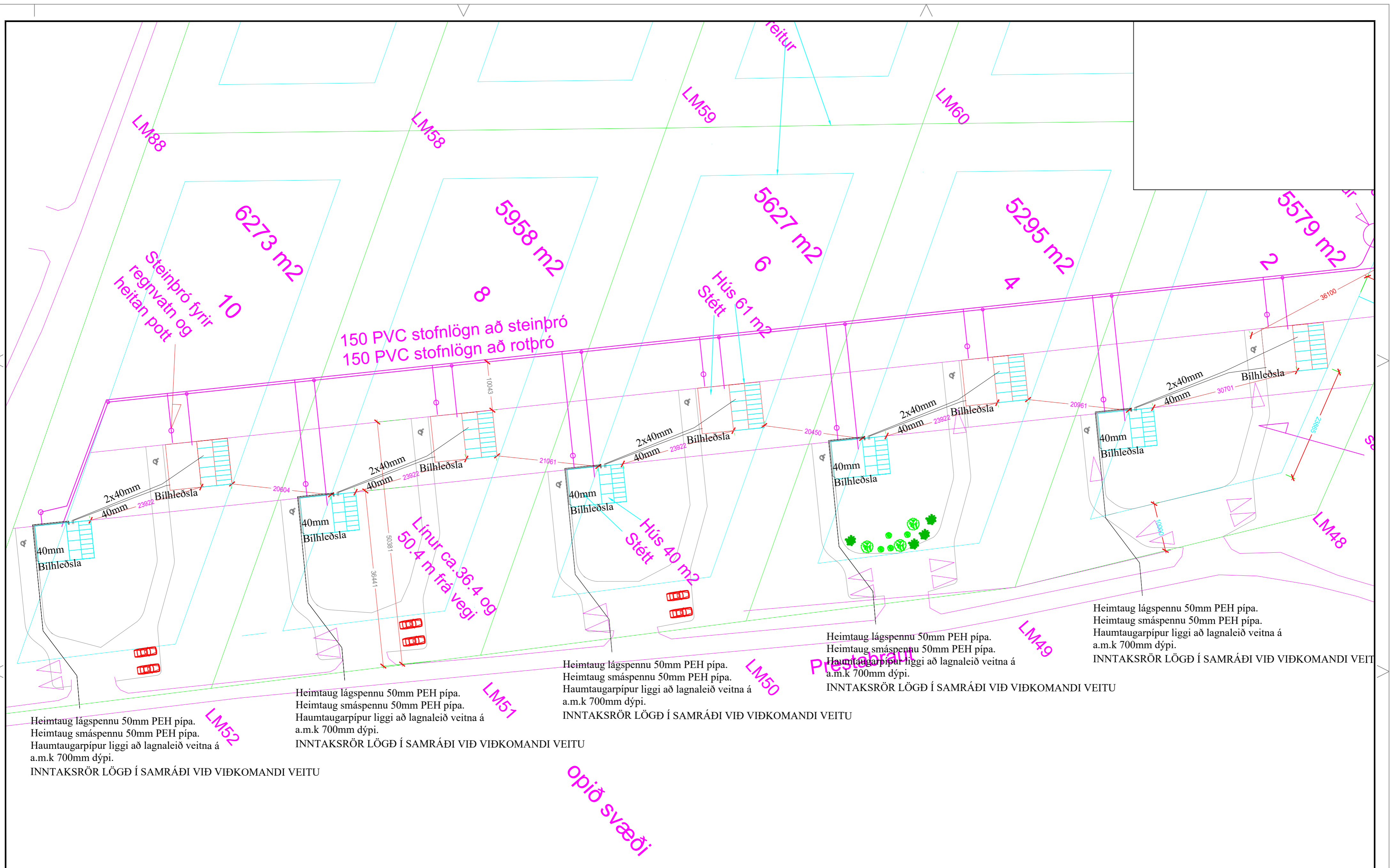

150 PVC stofnlögn að steinþró
150 PVC stofnlögn að rotþró

Linur ca. 36.4 og
50.4 m frá vegi

Heimtaug lágspennu 50mm PEH pípa.
Heimtaug smáspennu 50mm PEH pípa.
Haumtaugarpípur liggir að lagnaleið veitna á
a.m.k 700mm dýpi.
INNTAKSRÖR LÖGÐ Í SAMRÁÐI VIÐ VIÐKOMANDI VEITU

Heimtaug lágspennu 50mm PEH pípa.
Heimtaug smáspennu 50mm PEH pípa.
Haumtaugarpípur liggir að lagnaleið veitna á
a.m.k 700mm dýpi.
INNTAKSRÖR LÖGÐ Í SAMRÁÐI VIÐ VIÐKOMANDI VEITU

Heimtaug lágspennu 50mm PEH pípa.
Heimtaug smáspennu 50mm PEH pípa.
Haumtaugarpípur liggir að lagnaleið veitna á
a.m.k 700mm dýpi.
INNTAKSRÖR LÖGÐ Í SAMRÁÐI VIÐ VIÐKOMANDI VEITU

Heimtaug lágspennu 50mm PEH pípa.
Heimtaug smáspennu 50mm PEH pípa.
Haumtaugarpípur liggir að lagnaleið veitna á
a.m.k 700mm dýpi.
INNTAKSRÖR LÖGÐ Í SAMRÁÐI VIÐ VIÐKOMANDI VEITU

Heimtaug lágspennu 50mm PEH pípa.
Heimtaug smáspennu 50mm PEH pípa.
Haumtaugarpípur liggir að lagnaleið veitna á
a.m.k 700mm dýpi.
INNTAKSRÖR LÖGÐ Í SAMRÁÐI VIÐ VIÐKOMANDI VEITU

INNTAKSRÖR SKULU VERA 70 cm. UNDIR ENDANLEGU YFIRBORDI
INNTAKSRÖR VEITU Ø 50 mm + Ø 32 mm FYRIR LÓÐARLYSINGU
INNTAKSRÖR FYRIR SÍMA Ø 50 mm
INNTAKSRÖR LEGGIST AÐ LÓÐARMÖRKUM
HEIMTAUG RAFVEITU 400V / 230 V, 3 x 50 A

Breytingar:	Undirskrift hönnunarstjóra:	Verkefni:	Heiti teikningar:	Rafhönnun ehf
D		Prestabraut 2-10	Afstöðumynd	Birkigrund 20 Sími: 664 0047
C		Bláskógabyggð		800 Selfoss Tölvupóstur: siggi@ror.is
B	Undirskrift rafhagnahönnuðar:	Teikning nr:	Mælikvarði:	Sigurður Ágúst Pétursson
A		1	1:500	Rafmagnsiðnfræðingur
Dags:	Breyting:	Útprintað:	Dags:	kt: 051177-4959
		23.11.2023	Nóvember 2023	



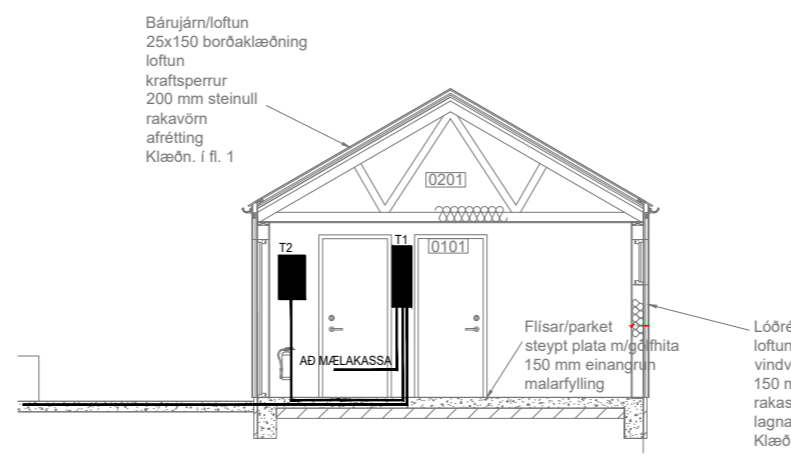
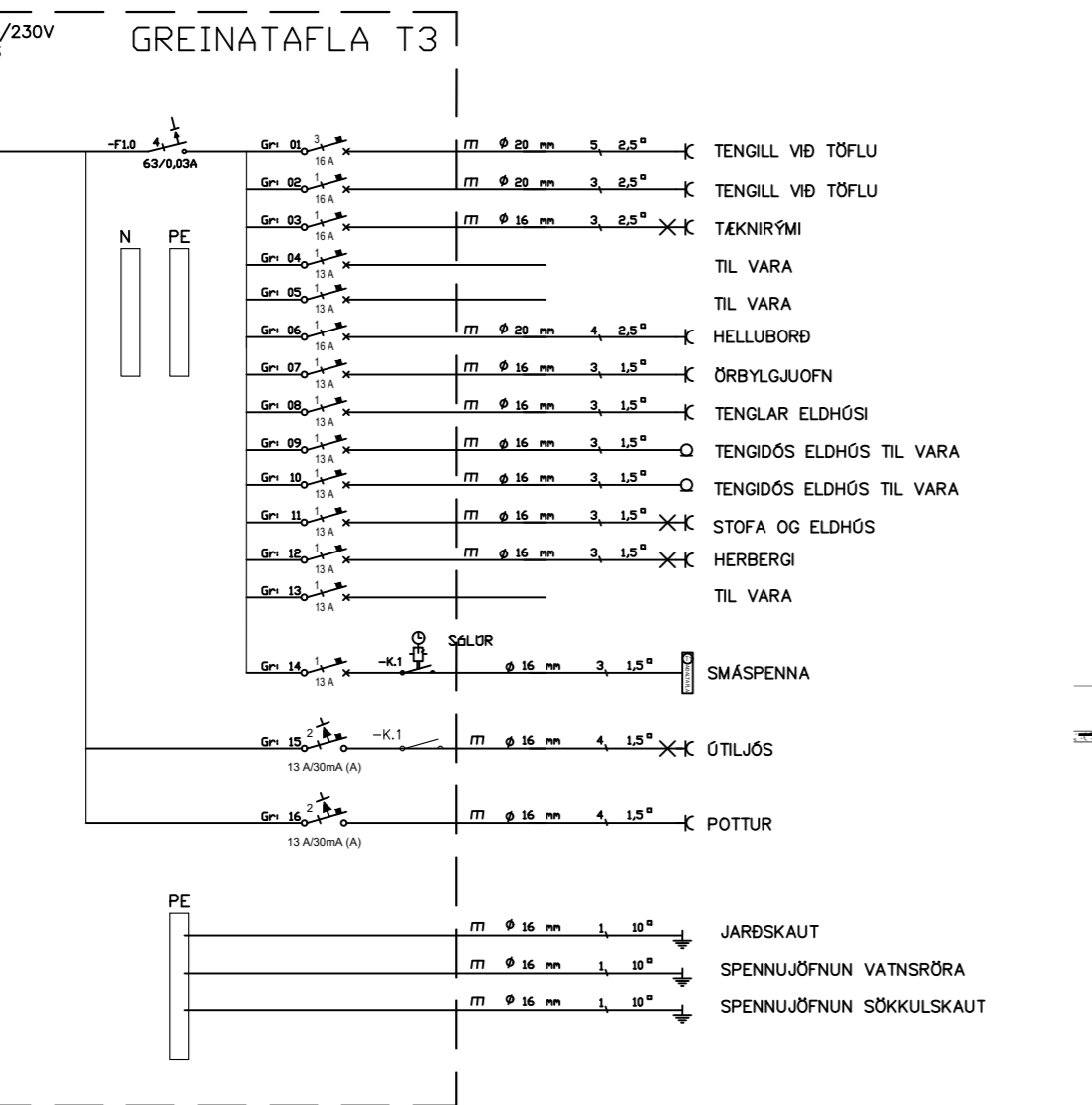
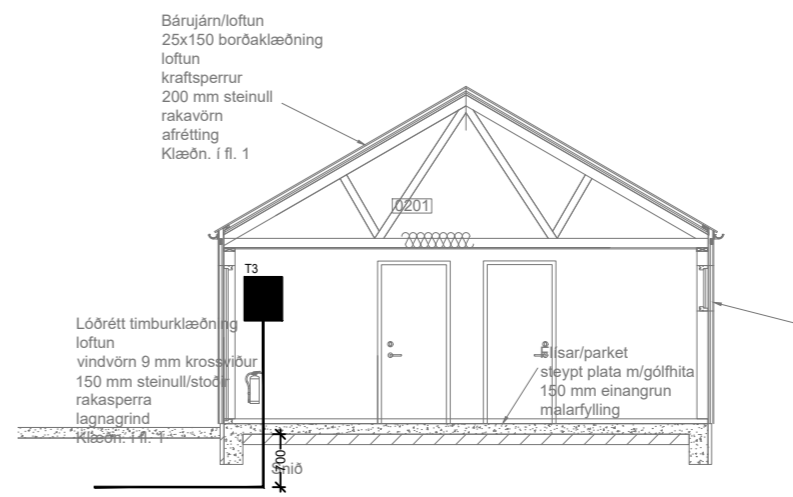
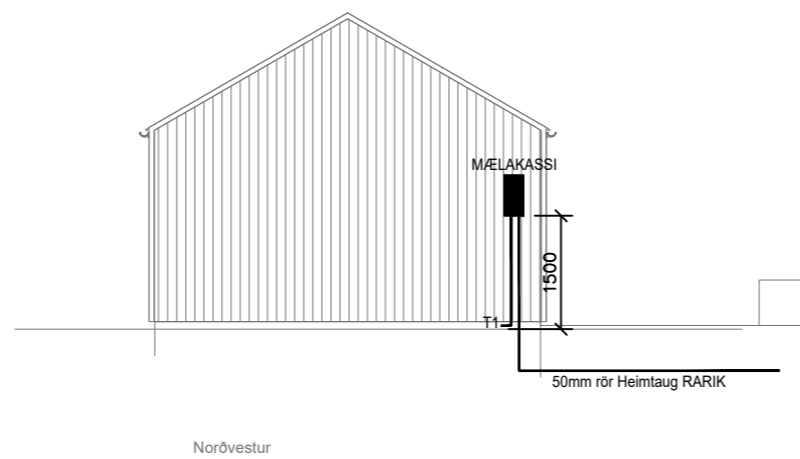
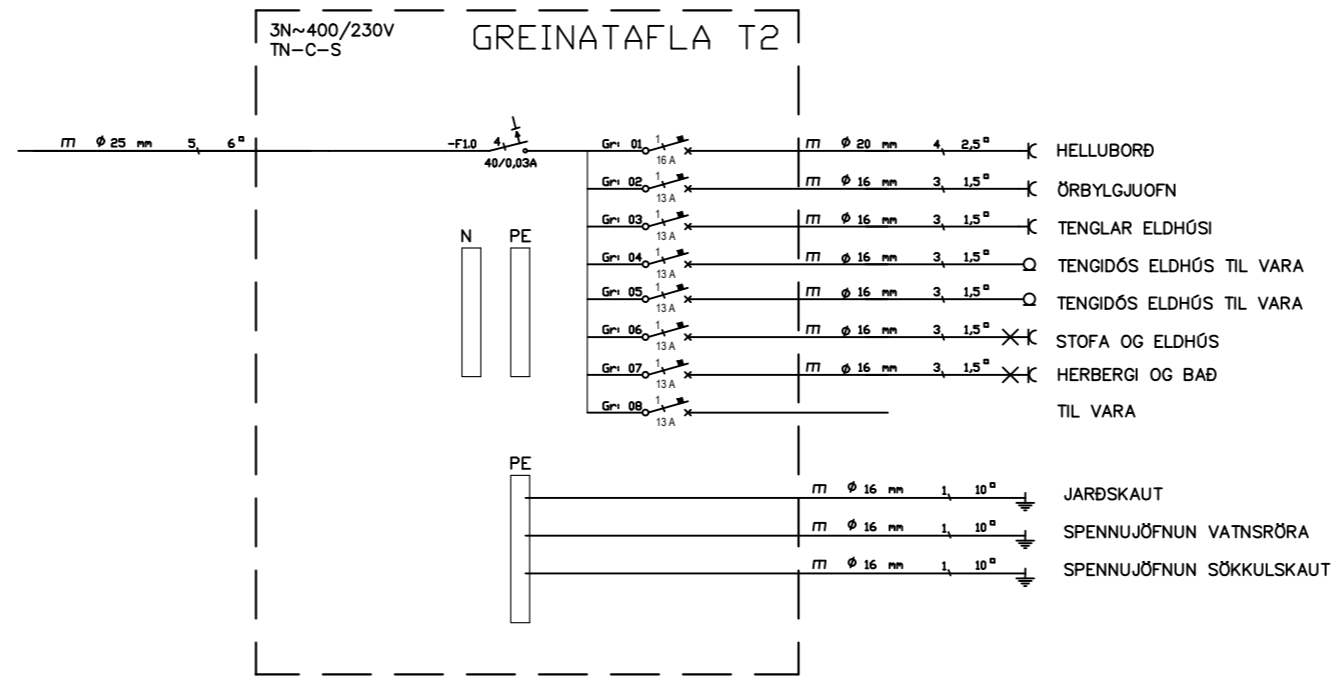
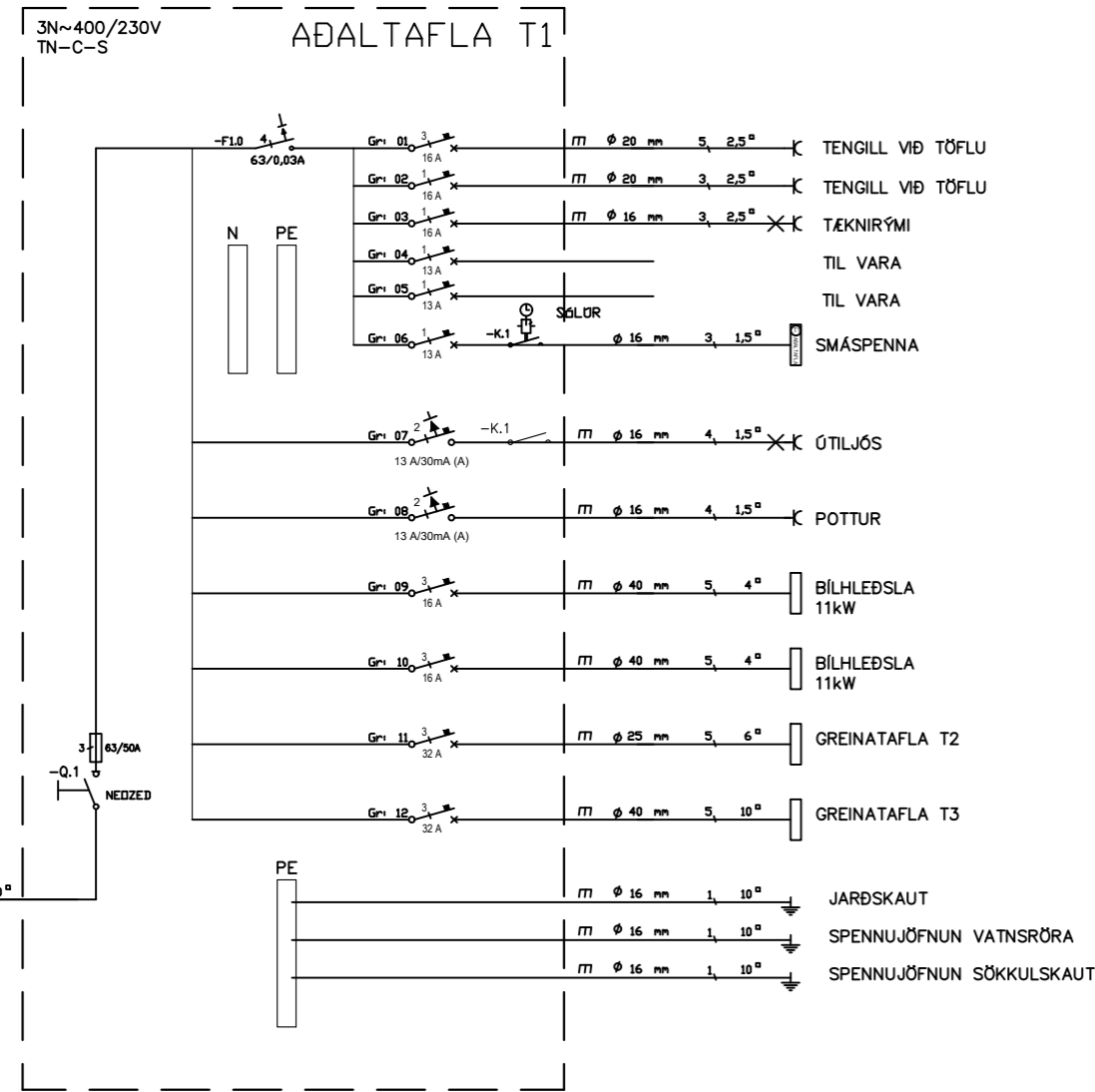

SKÝRINGAMYNDIR AF SÖKKULSKAUTI ERU EKKI Í MÉLIKVARÐA

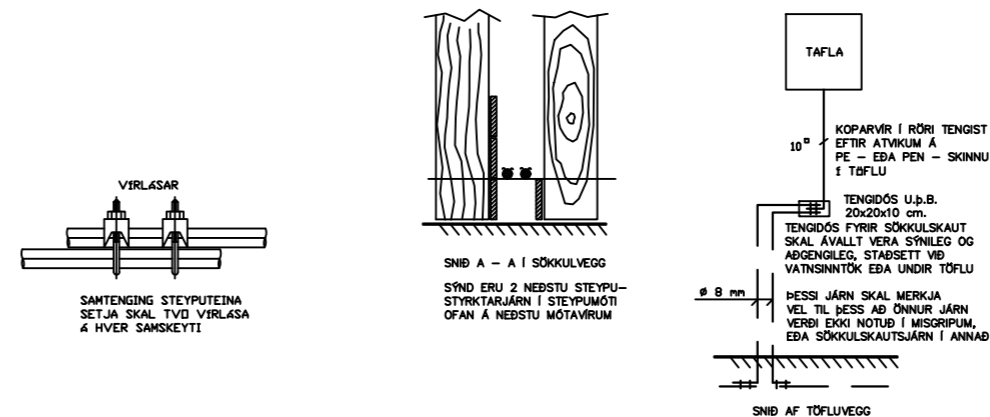
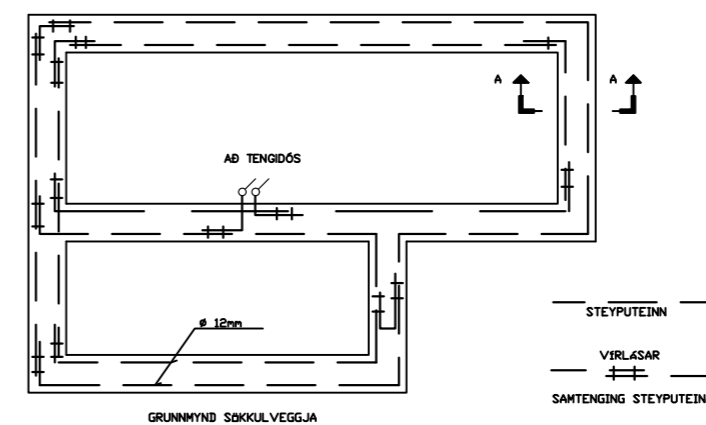

Skýringar

Tengja sal saman tvö neðstu jarnin í sökkulveggnum allan úthringinn og að upptaki í tengibox. Setja skal tvo virlása á hver samskeyti. Steyputeinar skulu vera 12mm í þvermáli.

Öll mál eru í cm, nema annars sé getið.

Tafla og rafbúnaður skal vera af viðurkenndri gerð.

Hæð rofa er 110cm, hæð tengla er 20cm, nema annars sé getið.

Hæð tengla í eldhúsi, baði, þvottahúsi, vs og bílskúr skal vera 110cm

Málstraumur rofa skal vera 13A og tengla 16A

Hæð tengils við rofa skal vera sú sama og rofans.

Greinar eru ekki sýndar í öllum tilvikum að töflu, en eru þá merktar viðkomandi töflu og grein.

Vírar eru 1,5mm² í þvermál, nema annars sé getið.

Staðsetning rofa og tengla skal skoðast í samræmi við innréttingarteikningar.

Öll rör í smáspennu eru 20mm.

Verk skal unnið samkv. IST-200 staðli.

INNTAKSRÖR SKULU VERA 70 cm. UNDIR ENDANLEGU YFIRBORDI
INNTAKSRÖR VEITU Ø 50 mm + Ø 32 mm FYRIR LÓÐARLYSINGU
INNTAKSRÖR FYRIR SÍMA Ø 50 mm
INNTAKSRÖR LEGGIST AÐ LÓÐARMÖRKUM
HEIMTAUG RAFVEITU 400V / 230 V, 3 x 50 A

Breytingar:	Undirskrift hönnunarstjóra:	Verkefni:	Heiti teikningar:	Rafhönnun ehf
D		Prestabraut 2-10	Einlínunmyndir	Birkirgrund 20 Sími: 664 0047
C		Bláskógabyggð	og snið/ásýnd	800 Selfoss Tölvupóstur: siggi@ror.is
B	Undirskrift rafhagnahönnuðar:	Teikning nr:	Mælikvarði:	Sigurður Ágúst Pétursson
A		2	1:100, 1:500	Rafmagnsiðnæfndingur
Dags:	Breyting:	Útprintað:	Dags:	kt: 051177-4959
		23.11.2023	Nóvember 2023	



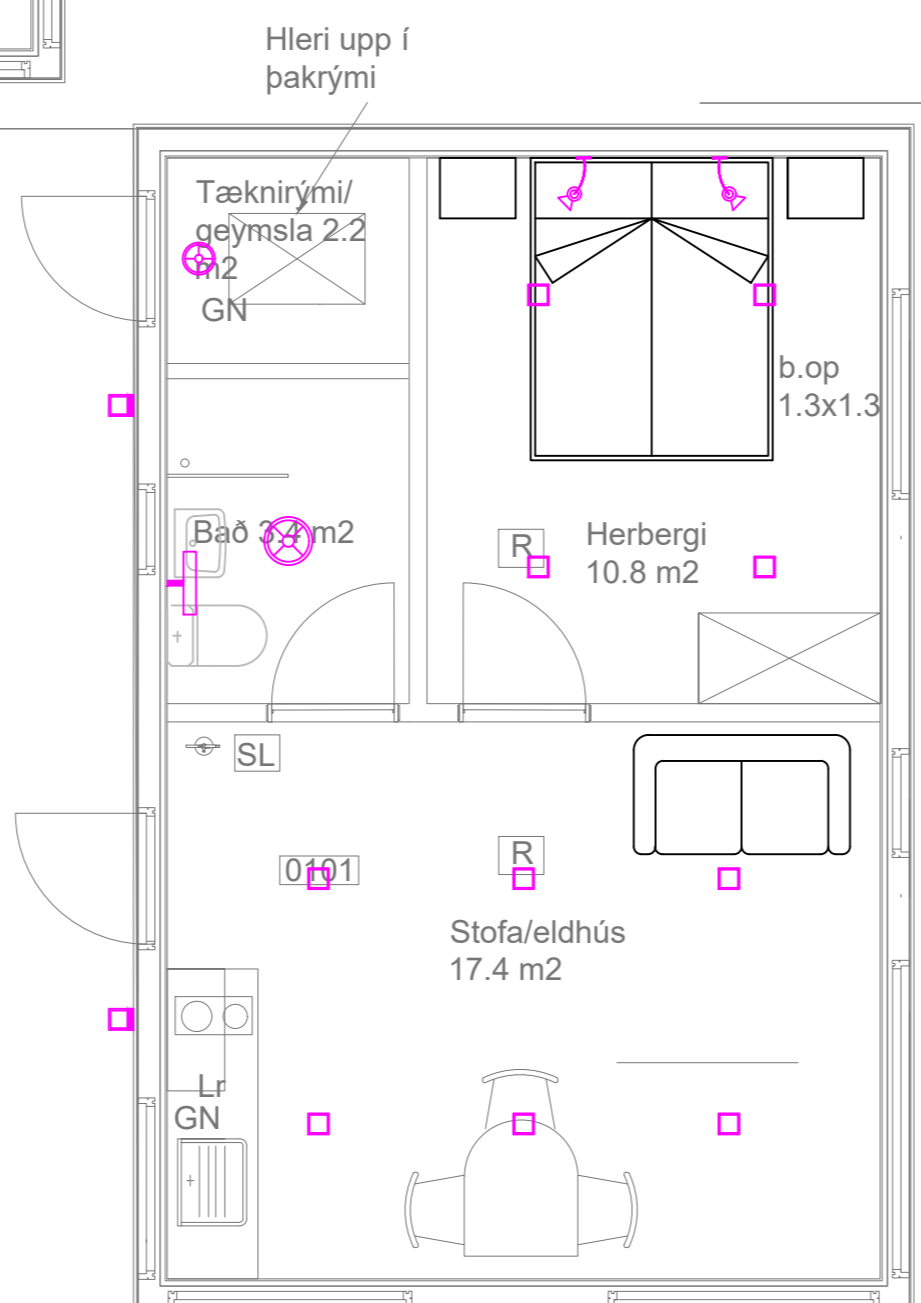
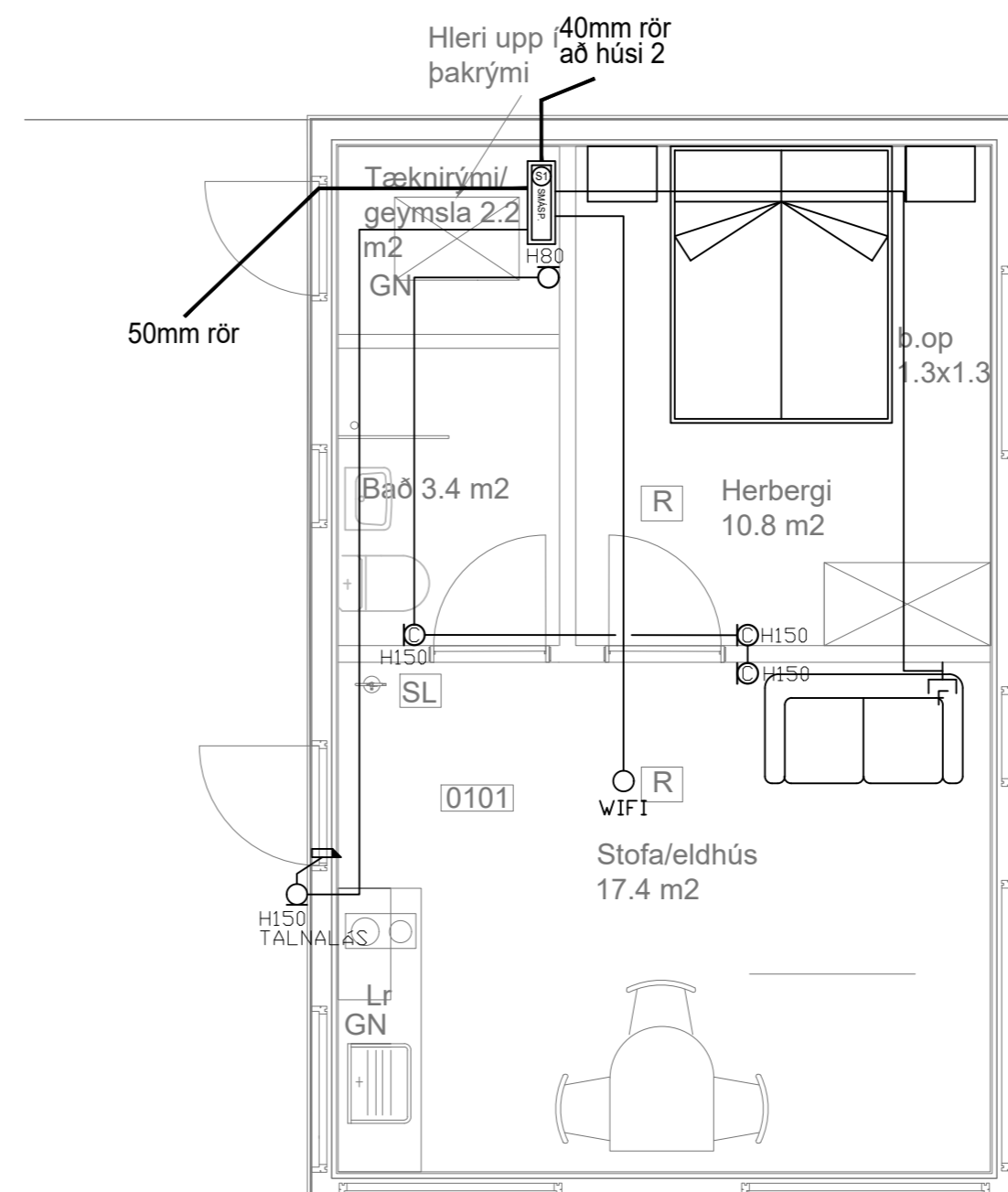
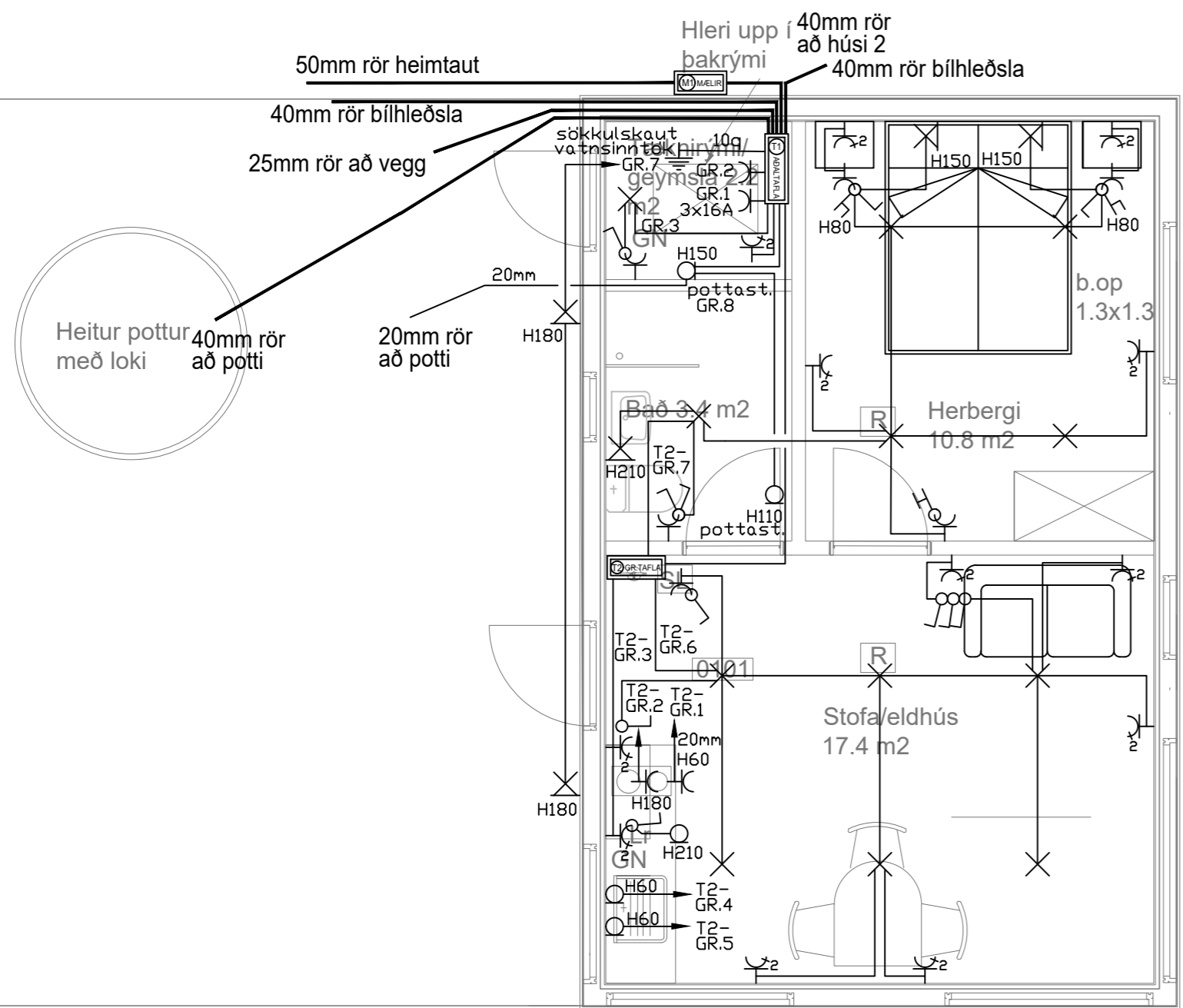

⊥	Jarðtenging
⊕	Tvöfaldur tengill
⊖	Einfaldur tengill
⊕⊖	Rofi og tengill í sömu hæð (1100 mm)
⊕	Rofi
⊖	Samrofi
⊕⊖	Tvöfaldur rofi
⊕⊖	Krossrofi
⊕⊖	Þrýsti-rofi/dimmer
⊕	Tengill m/neturljósi
⊗	Veggljós
⊗	Loftljós
⊕	Hátalaratengill
⊖	Símatengill
⊕	Loftnetstengill
⊕	Hreyfiskynjari
■	Tafla / mælakassi
⊕	Reyfskynjari
⊕	Bjalla
⊕	Handboði
⊕	Rör upp á næstu hæð
⊕	Rör niður á næstu hæð
⊕	Rör gegnum hæð
⊕	Halogenljós í lofti
⊕	Halogenljós í lofti
⊕	Halogenljós í vegg

INNTAKSRÖR SKULU VERA 70 cm. UNDIR ENDANLEGU YFIRBORDI
 INNTAKSRÖR VEITU Ø 50 mm + Ø 32 mm FYRIR LÓÐARLYSINGU
 INNTAKSRÖR FYRIR SÍMA Ø 50 mm
 INNTAKSRÖR LEGGIÐ AÐ LÓÐARMÖRKUM
 HEIMTAUG RAFVEITU 400V / 230 V, 3 x 50 A

Breytingar:	Undirskrift hönnunarstjóra:	Verkefni:	Heiti teikningar:	Rafhönnun ehf
D		Prestabraut 2-10	Lágspennulagnir minna hús	Birkigrund 20 Sími: 664 0047
C		Bláskógabyggð	smáspennulagnir og ljósaplan	800 Selfoss Tölvupóstur: siggi@ror.is
B	Undirskrift rafhagnahönnuðar:	Teikning nr:	Mælikvæði:	Teiknað:
A		3	1:50	S.Á.P
Dags:	Breyting:	Útrentað:	Dags:	Hannað:
		23.11.2023	Nóvember 2023	S.Á.P
	Sigurður Á Pétursson kt.051177-4959			Sigurður Ágúst Pétursson Rafmagnsiðnfræðingur kt: 051177-4959



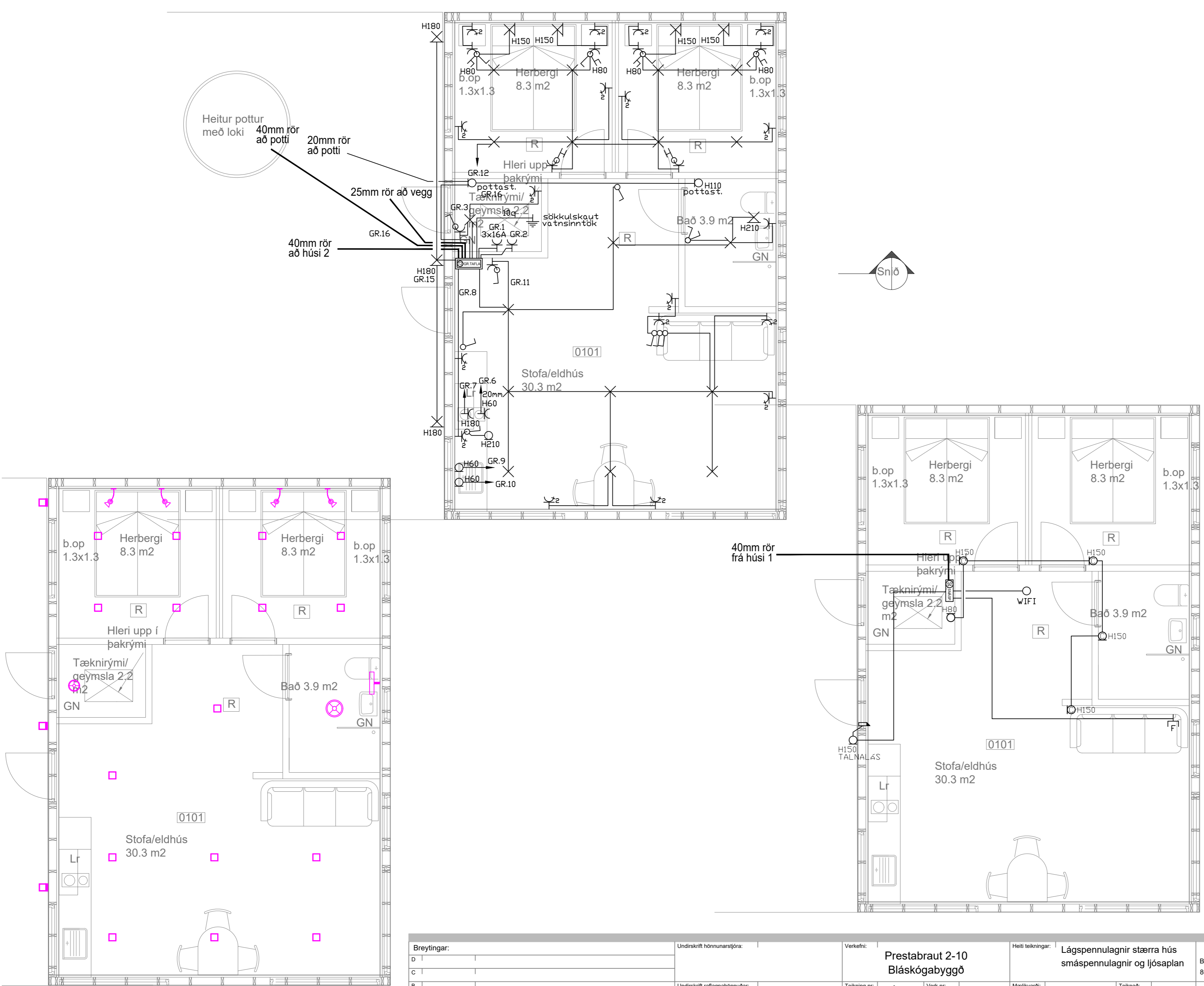
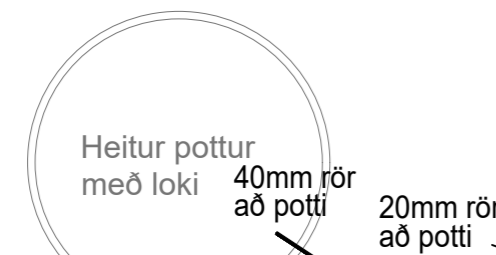

	Jarðtenging
	Tvöfaldur tengill
	Einfaldur tengill
	Rofi og tengill í sömu hæð (1100 mm)
	Rofi
	Samrofi
	Tvöfaldur rofi
	Krossrofi
	Þrýsti-rofi/dimmer
	Tengill m/næturljósi
	Veggljós
	Loftljós
	Hátalaratengill
	Símatengill
	Loftnetstengill
	Hreyfiskynjari
	Tafla / mælakassi
	Reykskynjari
	Bjalla
	Handboði
	Rör upp á næstu hæð
	Rör niður á næstu hæð
	Rör gegnum hæð
	Halogenljós í lofti
	Halogenljós í lofti
	Halogenljós í vegg

INNTAKSRÖR SKULU VERA 70 cm. UNDIR ENDANLEGU YFIRBORDI
 INNTAKSRÖR VEITU Ø 50 mm + Ø 32 mm FYRIR LÓÐARLÝSINGU
 INNTAKSRÖR FYRIR SÍMA Ø 50 mm
 INNTAKSRÖR LEGGIST AÐ LÓÐARMÖRKUM
 HEIMTAUG RAFVEITU 400V / 230 V, 3 x 50 A

Breytingar:	Undirskrift hönnunarstjóra:	Verkefni:	Helteikningar:	Rafhönnun ehf
D		Prestabraut 2-10	Lágspennulagnir stærra hús	Birkigrund 20 Sími: 664 0047
C		Bláskógabyggð	smáspennulagnir og ljósaplan	800 Selfoss Tölvupóstur: siggi@ror.is
B	Undirskrift raflagnahönnuðar:	Teikning nr:	Mælikvæði:	Teiknað:
A		4	1:50	S.Á.P
Dags:	Breyting:	Útrentað:	Dags:	Hannað:
		23.11.2023	Nóvember 2023	S.Á.P

