

Umhverfis- og tæknisvið Uppsveita  
**Samþykkt**  
 03. mars 2021  
*David Þorvaldur*  
 Byggingarfulltrúi

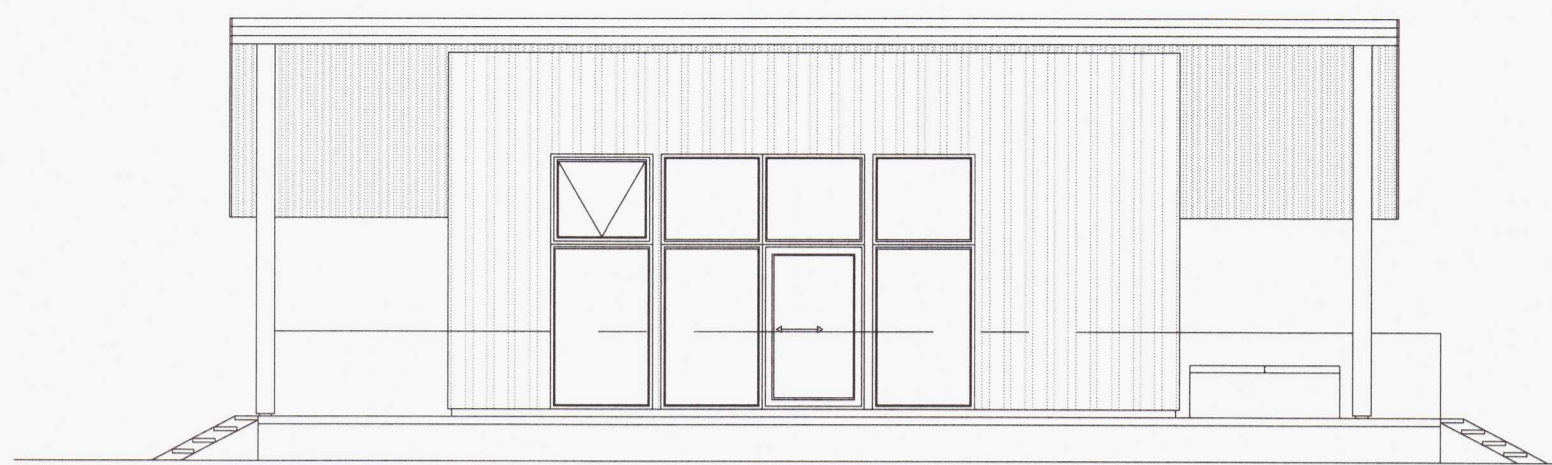

ÚTLIT - NORD-VESTUR

1:100 (A2)

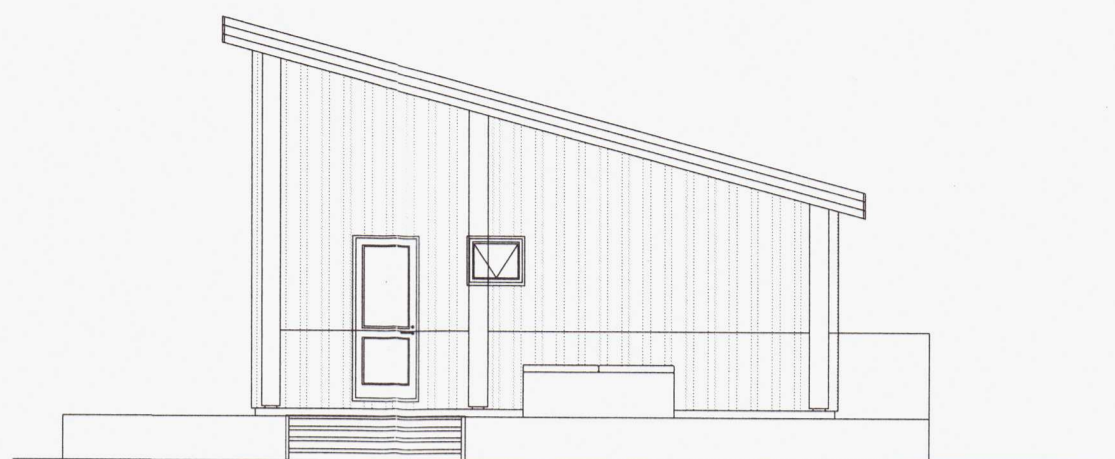

ÚTLIT - SUÐ-VESTUR

1:100 (A2)

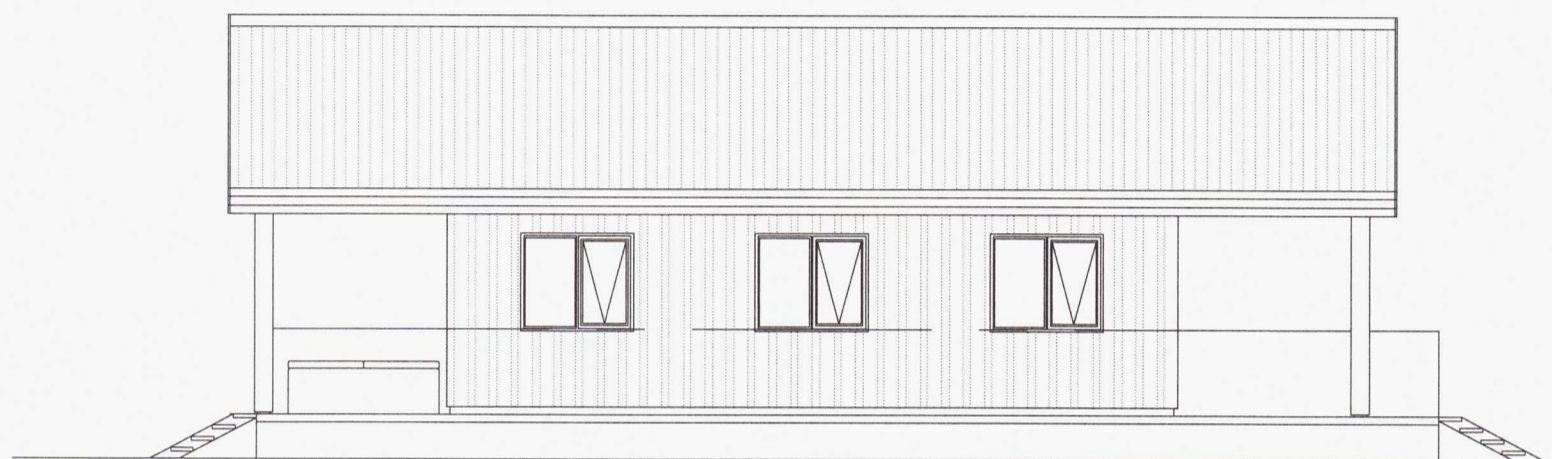

BJÖRGUNAROP 660x1180  
 BJÖRGUNAROP 660x1180  
 BJÖRGUNAROP 660x1180

ÚTLIT - SUÐ-AUSTUR

1:100 (A2)

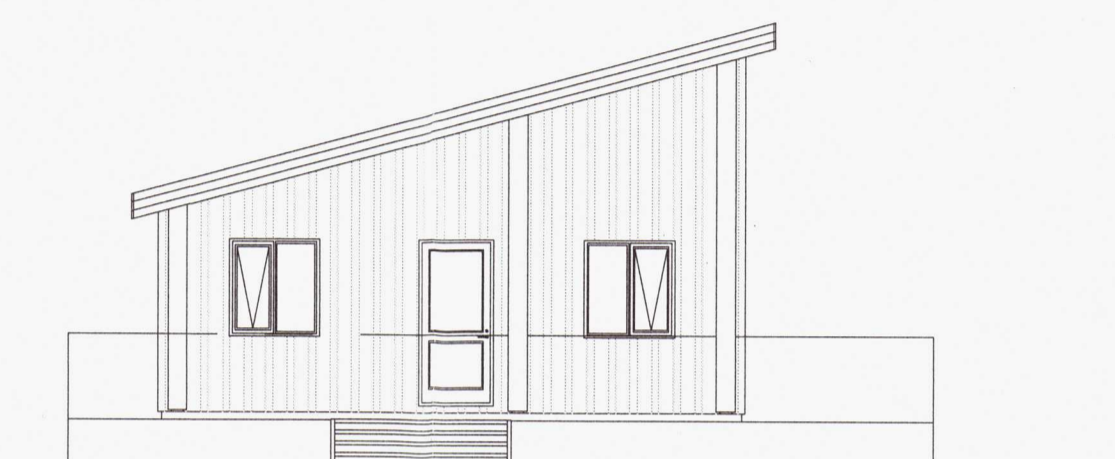

ÚTLIT - NORD-AUSTUR

1:100 (A2)

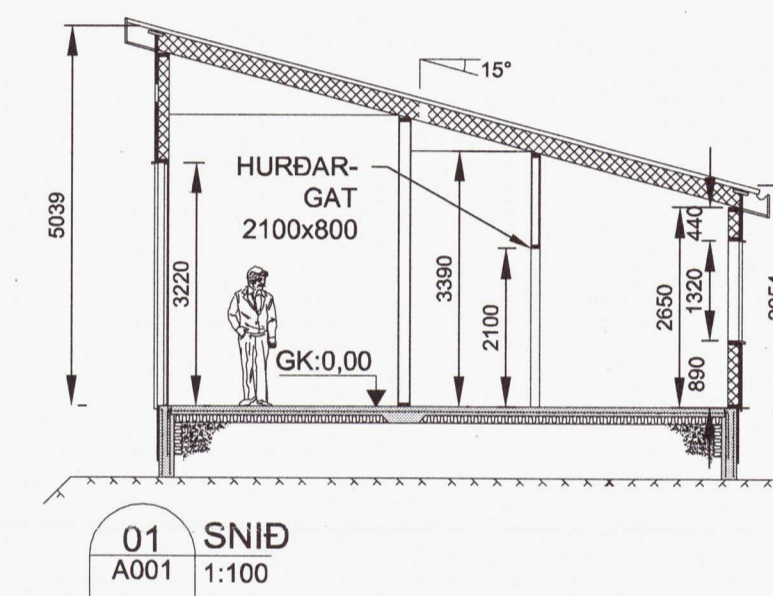

01 SNID  
 A001 1:100

**AÐKOMA SLÖKKVILIDS OG SLÖKKVIVATN.**  
 AÐKOMA SLÖKKVILIDS ER FRÁ ÁSVEGI (275) UM AÐKOMUVEG AÐ LÓÐUM Í LANDI ÁS 3 LAND III  
 GERT ER RÁÐ FYRIR AÐ AÐGENGI AÐ SLÖKKVIVATNI SÉ Í INNTAKSRÝMI/GRIND HÚSS OG EINNIG Í VATNSBÍL SLÖKKVILIDS.

**ÚTILÝSING GR.10.4.2.**  
 VIÐ HÖNNUN Á ÚTILÝSINGU SKAL ÞESS GÆTT AÐ EKKI VERÐI UM ÓPARFA LÍÓSMENGUN AÐ RÆÐA FRÁ FLÓÐLÝSINGU MANNVIRKJA. TRYGGJA SKAL AÐ ÚTILÝSINGU SÉ BEINT AÐ VIÐEIGANDI SVÆÐI OG NOTA SKAL VEL SKERMADA LAMPA SEM VARPA LÍÓSINU NIÐUR OG VALDA SÍÐUR GLÝJU OG NÆTURBJARMA.

BYGGINGARLÝSING OG SKÝRINGAR SJÁ A002

|   |                   |
|---|-------------------|
| <b>REYKÁS - L230348</b>   |                   |
| Mhl.01 ÍBÚÐARHÚS  | Mkv. 1:100        |
| GRUNNMYNDIR - ÚTLIT - SNID  | Hannað EV         |
| Dags. 2.MARS.2021 Blað - AF - Nr. A001  | Telknað <i>e/</i> |
| Yfirfarið <i>e/</i>   |                   |
| <i>Eyjólfur Valgarðsson</i><br>Hönnunarstjóri   |                   |
| Eyjólfur Valgarðsson<br>Byggingatæknifræðingur B.cs.<br>Hraunprýði 6 210 Garðabæ.<br>gsm:8917257 evtraust@gmail.com |                   |

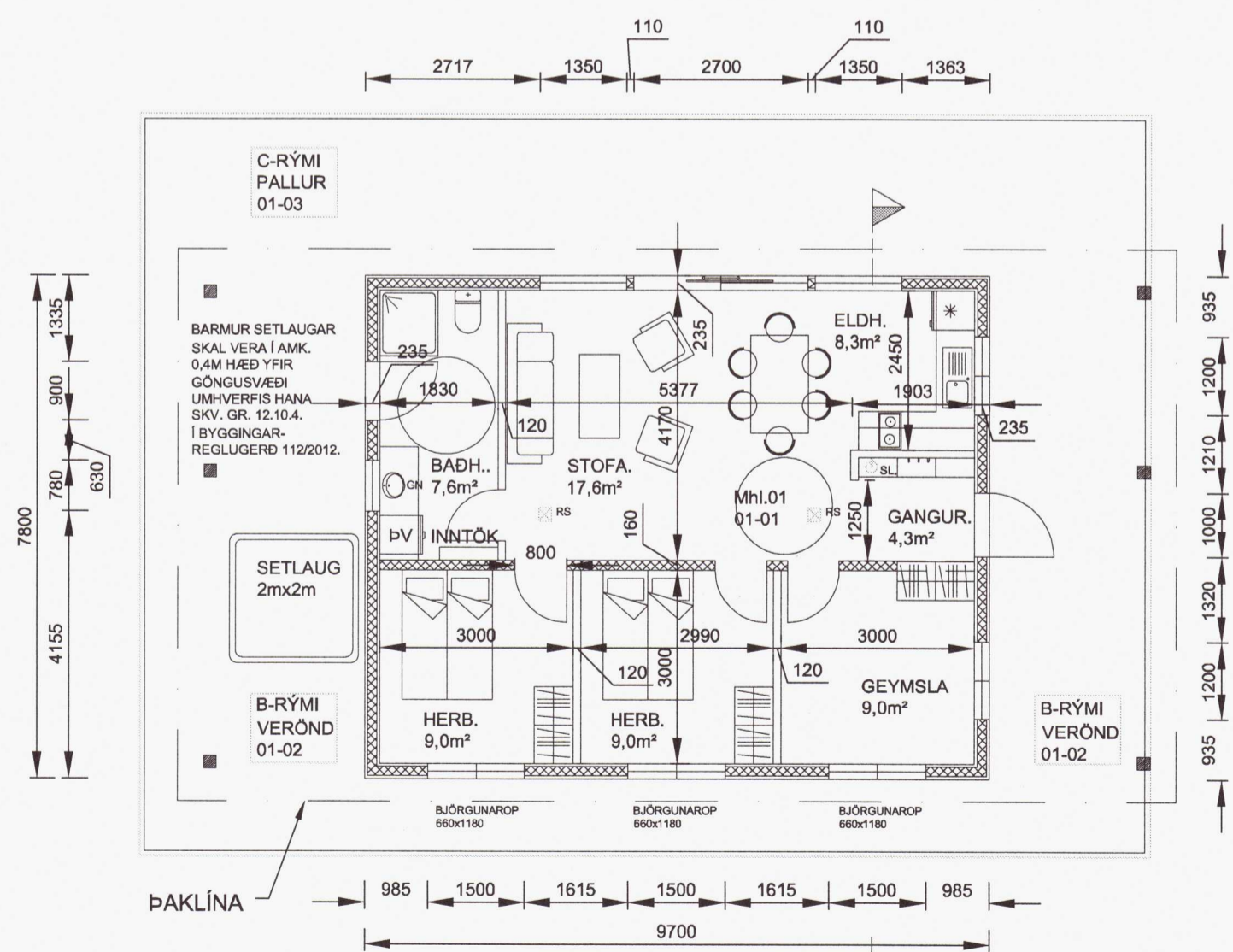

GRUNNMYND 1.HÆÐ

1:100 (A2)

01  
 A003

Gr.6.7.1 112/2012  
 ÍBÚÐARHÚSIÐ ER Í BIRTU FLATARMÁLI 75,7m² (D16)  
 NETTÓGLÖTUR ER 64,7m² (D12)  
 ÁÆTLAÐUR ÍBÚAFJÖLDI ER 2-3 MANNESKJUR.  
 Í HÚSINU ER GERT RÁÐ FYRIR GESTAHERBERGI MEÐ RÚMI FYRIR 1-2 MANNESKJUR.  
 HÖNNUN BYGGIR Á ÞEIRRI ÁÆTLUÐU NOTKUN AÐ 2-3 AÐILAR GETI HAFT LANGTÍMADVÖL Í HÚSINU, Í SKAMMTÍMADVÖL GÆTU 4 AÐILAR GIST Í HÚSINU Í TVEIM AÐSKILDUM HERBERGJUM MEÐ HURÐUM. Í ÖLLUM SVEFNRYMUM ERU BJÖRGUNAROP SBR. REGLUGERÐ SJÁ GLUGGATEIKNINGAR.  
 EITT SNYRTIHERBERGI ER Í HÚSINU MEÐ VATNSSALERNI, HANDLAUG, STURTUKLEFA OG ÞVOTTAVÉL.  
 Í ELDHÚSINNRETTINGU ER GERT RÁÐ FYRIR ELDHÚSVASK/UPPÞVOTTAVÉL, KÆLI MEÐ FRYSTI OG ELDAVÉL.  
 ELDHÚS OG STOFA ERU Í SAMEIGINLEGU OPNU RÝMI 26,0m²  
 GERT ER RÁÐ FYRIR AÐ REISA GEYMSLUHÚS Á LÓÐ MHL. 02 SEM KÆMI Í STAÐ SKILGREINDS RÝMIS Í HÚSI (GEYMSLA) VIÐ ÞAÐ FJÖLGAR SVEFNRYMUM UM EITT OG Í SKAMMTÍMADVÖL GÆTU 6 AÐILAR GIST Í HÚSINU Í ÞREM AÐSKILDUM HERBERGJUM MEÐ HURÐUM.

12.1 KAFLI  
 ALMENNT UM ÖRYGGI.GR. 2.1.1  
 MARKMIÐ.  
 BYGGINGAR OG LÓÐIR SKULU ÞANNIG HANNAÐAR OG BYGGÐAR AÐ HÆTTA Á SLYSUM SÉ Í LÁGMARKI. GERA SKAL ÞÆR RÁÐSTAFANIR SEM ÞARF TIL AÐ KOMA Í VEG FYRIR SLYSAHÆTTUR, S.S. VEGNA HÆÐARMUNAR Í BYGGINGUM EÐA Á LÓÐUM, VEGNA ODDHVASSRA HLUTA, HÁLLA GÓLFA, OF MIKILS HITA, SPRENGIHÆTTU, HÆTTU Á EITRUN EÐA RAFLOSTI.  
 FRÁGANGUR OG UMHIRÐA BYGGINGARVINNUSTAÐA SKAL ÁVALLT VERA ÞANNIG AÐ EKKI SKAPIST ÞAR ÓPARFA HÆTTA Á SLYSUM.

| Nr. | Dags. | Breyting | Af |
|-----|-------|----------|----|
|     |       |          |    |