

GRUNNMYND

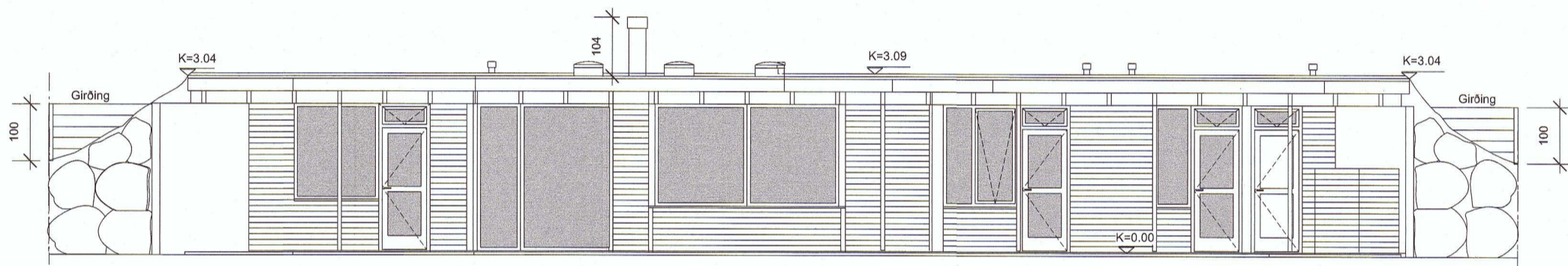

ÚTLIT Í SUÐ-VESTUR

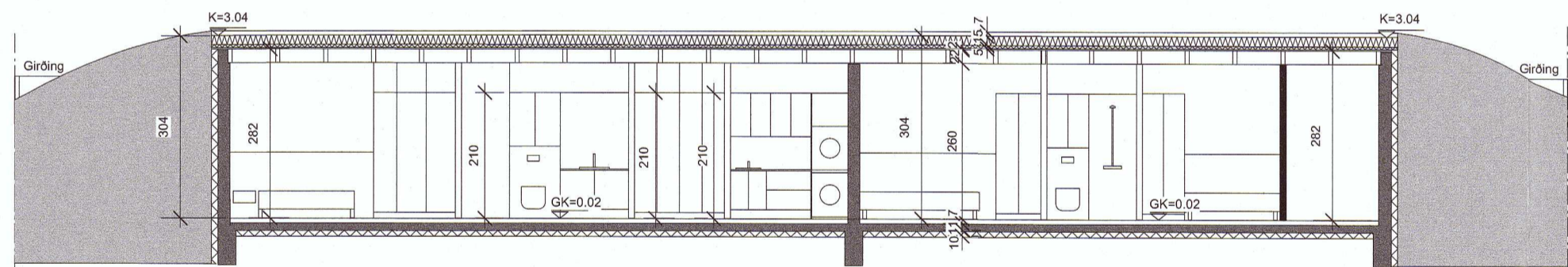

SNID B - B

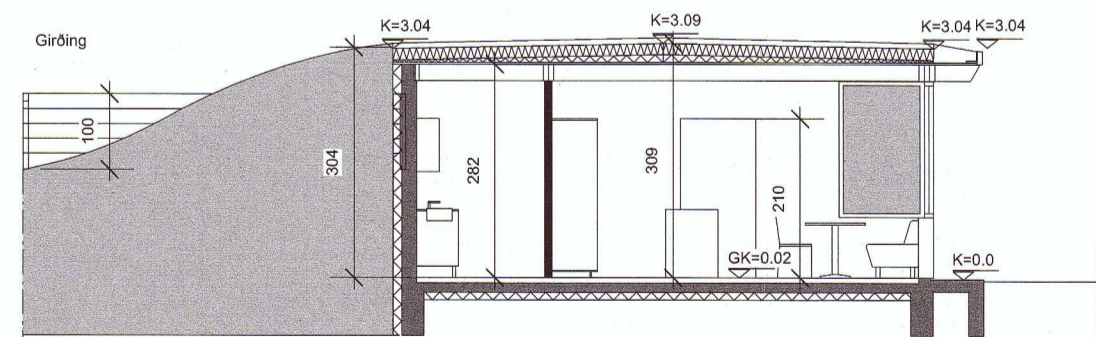

SNID A - A

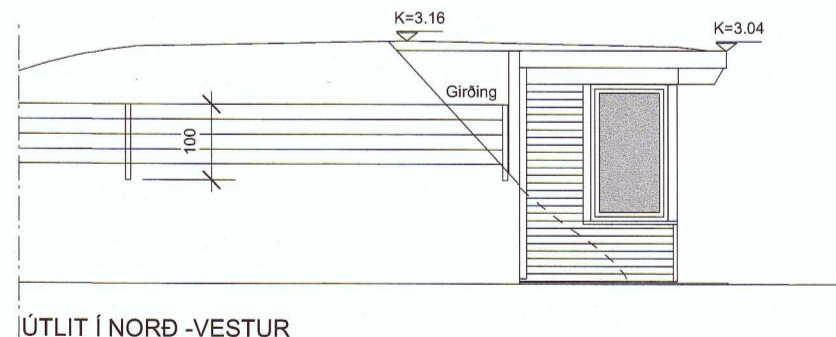

ÚTLIT Í NORÐ-VESTUR

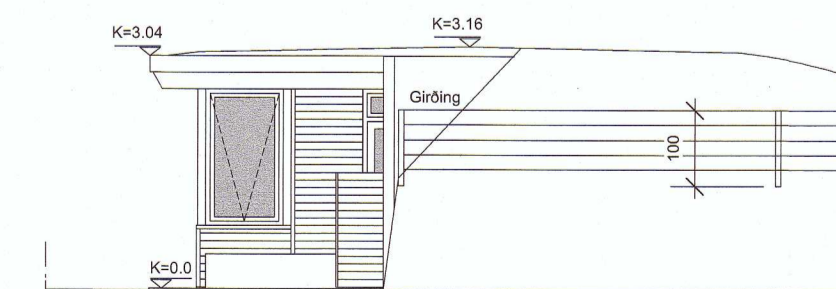

ÚTLIT Í NORÐ-AUSTUR

**Sandamýri - BISKUPSTUNGUM**

Landnúmer - L223807  
Staðgreinir - 8721-2-00034020  
Matshluti 01

Húsið Húsið er 1 hæða einbýlishús.

Stærðir  
Íbúðarhús

Flatarmál  
91,3 m<sup>2</sup>

Rúmmál  
279,0 m<sup>3</sup>

Stærð lóðar  
10,36 ha

Bilastæði á lóð 4

Nýtingarhlutfall 0,0001

Húsið er hannað á grundvelli gildandi byggingarreglugerðar nr. 112/2012 með áörðnum breytingum

Húsið er byggt í holti og land mótað í kring. Húsið snýr bakið til norðausturs og fyllt er að hlöðum með jarðvegi og tyft fyrir. Girðin er umfella hús til að hindra aðkomu á þak.

Sökkjar og botnplata er staðsteypt og einangruð með 100mm sökkuleinangrun, kólnunartala plötu er 0,3 W/m<sup>2</sup>C eða betri.

Útveggir eru eftirfarandi: 1) Steinsteypir með 125mm sökkulplötum (3,45 m<sup>2</sup>/kw) sem kæddi er takkaskúð og fyllt að þeim með jarðvegi. 2) Úr timbri og einangraðri á milli veggslöða með 125mm steinull. Að utan eru þeir klæddir með víðarklæðningu, útlistun, veggþappa og 5mm krossvíð. Að innan eru þeir klæddir rakaserru úr þelplasti, afgréttingargrind og gipsplötum.

Gluggar eru ákklaðir timburgluggar. Hurðir eru úr timbri klæddir áli.

Gler er tvífalt einangrunargler, K-gler með varmaleiðni skv. kröfum byggingarreglugerðar. Öryggisler er í gluggum sem ná niður í gólf skv. Gr. 8.5.2 í BR.

Þök eru flöt með vatnshalla að niðurfötum. Þau eru með sjnilegum bitum innan frá sem klætt er ofan á með 10mm rakahindrum grennkrossvíði. Legtur eru lagðar ofan til að myna vatnshalla og 50mm steinull er lögð þar í milli. Ofan á þær er þakið klætt með 21mm grennkrossvíði. Ofan á hann er heilsóðinn asfaltdukur í tveimur lögum, a.m.k. 9 Kg/m<sup>2</sup>. Ofan á asfaltdukur er sett drenlag og 200mm Roofmate vatnshalla þakleinangrun í tveimur víðilögum lögum (6,25 m<sup>2</sup>/kw). Ofan á einangrun er settur afrennsalsdukur (Mink system) sem tekur meginhluta regnvatns og veitir í þakniðurfölli.

Bar ofaná dreindúkur og lagt tvífalt lag af torfi. Gólf eru steinsteypst og með 6-7 cm andhrít lög sem gólfhitalgnir eru lagðar í. Ofan á það eru lögð gólfefni.

Milliveggir-innihurðir. Milliveggir eru ýmist uppbyggðir sem steyptir veggir eða hefðbundnir gipsveggir úr blökkstöðum einangraðir og klæddir með gipsi. Innihurðir eru hefðbundnar spröngdar hurðir með fellþröskuldi. Milliveggir og innihurðir eru í samræmi við staðal IST 45 um hjóðvist.

Votrymi Frágangur og efnisval eru í votrymum er í samræmi BR. Vernd Vernd er slípuð slæmsteppa og upphitú.

Bilastæði Fjögur stæði eru fyrir bíla á bilastæði. Rafhleðsla er fyrir bíla við bilastæði. Loftúður eru úr öllum lokuðum og glugga lausum rýmum eins og merkt er á teikningu.

Opnangleg fóg eru á öllum herbergjum með gluggum. Gólfniðurfölli eru í votrymum staðsetti á teikningum í mkv. 1.50. Inntök fyrir neysluvatn, hitaveitu og rafmang eru við útvegg í geymslu.

Lagnaleiðir. Lagnir eru í dráttarörum í gólf. Gólfhliti er í húsinu. Handklæðasafnar eru á böðum. Hitaveitufárennslu hússins er nýtt til snjóbræðslu. Kalt vatn er úr veitum sveitafélagsins.

Heitt vatn er varmaskiptakerfi úr volgru á staðnum. Snjóbræðsla er við inngang og í veröndum.

Heitur pottur er á verönd með læsanlegu loki og hannaður sab. gr. 12.10.4 í BR. Rotþró (300L) og situhlögn fyrir húsið í samræmi við byggingarreglugerð nr. 441/1998, reglugerð nr. 798/1999 um fráveitur og skólp, samþykktum sveitarfélagsi og leiðbeiningum Hollustuverndar ríkisins.

Kamina er sett upp skv. gr. 9.6.5 og 9.6.6 í BR. Klæðningar innanhúss eru amk. í flokki 1 og 2. Reykskjarnar og handsökkvitæki eru í samræmi við almennar kröfur um brunavarnir skv. grein 9.3 í byggingarreglugerð.

Aðkoma slökkviliðs er greið að bilaplani við húsið. Sorpgeymsla er í skýli á lóð við aðkomu að bílskúr. Flokkun sorps er í samræmi við reglu sveitarfélagsins.

Algild hönnun. Húsið er hannað skv. kröfum um algilda hönnun í BR og íbúar hússins eru 2.

Frágangur lóðar. Húsið er byggt og víðfermu landi. Leitast er við að fella það inn í landið og skapa þanning skjól fyrir ríkjandi áttum og að valda sem minnst rökun á umhverfi hússins.



Skýringar:

- GN: Gólfniðurfall
- NF: Niðurfall
- BO: Björgunarp
- LT: Loftúða
- R: Reykskjarni
- HS: Handsökkvitæki
- EV: Eldhúsvaskur
- HL: Handlaug
- GK: Gólfkóti
- VV: Vatnsteita
- RV: Rafveita

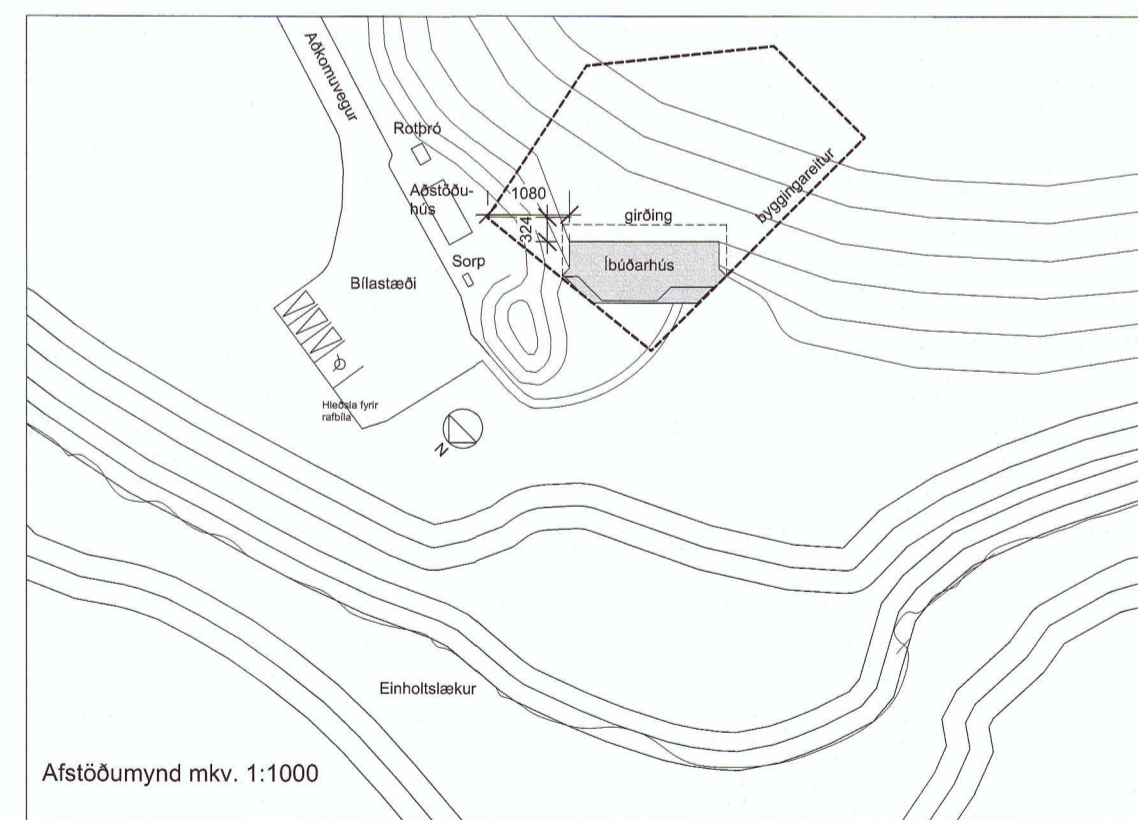

Afstöðumynd mkv. 1:1000

20211374

ASK ARKITEKTAR EHF  
GEIRSGÖTU 9 101 REYKJAVÍK  
SÍMI 515 0300 FAX 515 0319  
www.ask.is

ÁRITUN ADALHÖNNUÐAR  
Valdimar Harðarson  
Arkitekt F.A.I. Kl. 050151-2559  
valdimar@ask.is

**ASK**  
ARKITEKTAR

VERKEFNI		MKV. Í A2	
Sandamýri		1:100 / 1:1000@A2	
Biskupstungum		HANNAD	
TEGUND TEIKNINGAR		VH	
Aðalteikningar		TEIKNAD	
HEITI TEIKNINGAR		VH	
Grunnmynd - Útlit - Snið		VFJRP	
Afstöðumynd		VH	
VERK NR.		DAGS	
AUKENNI - NÚMER TEIKNINGAR		1.10.2020	
01-01		ÚTGÁFA	

© ÖLL AFNOT OG ÁFRITUN TEIKNINGAR ER HÁÐ SAMÞYKKTASK ARKITEKTA. EKKI SKAL MÆLA LIPP AF TEIKNINGU.