

Byggingareitur

kringum pottinn umhverfis gç

Umhverfis- og tæknisvið Uppsveita  
**Yfirfarið**  
 18 MAY 2021  
*Sigurður A. Pétursson*  
 F.h. Byggingartulltrúi

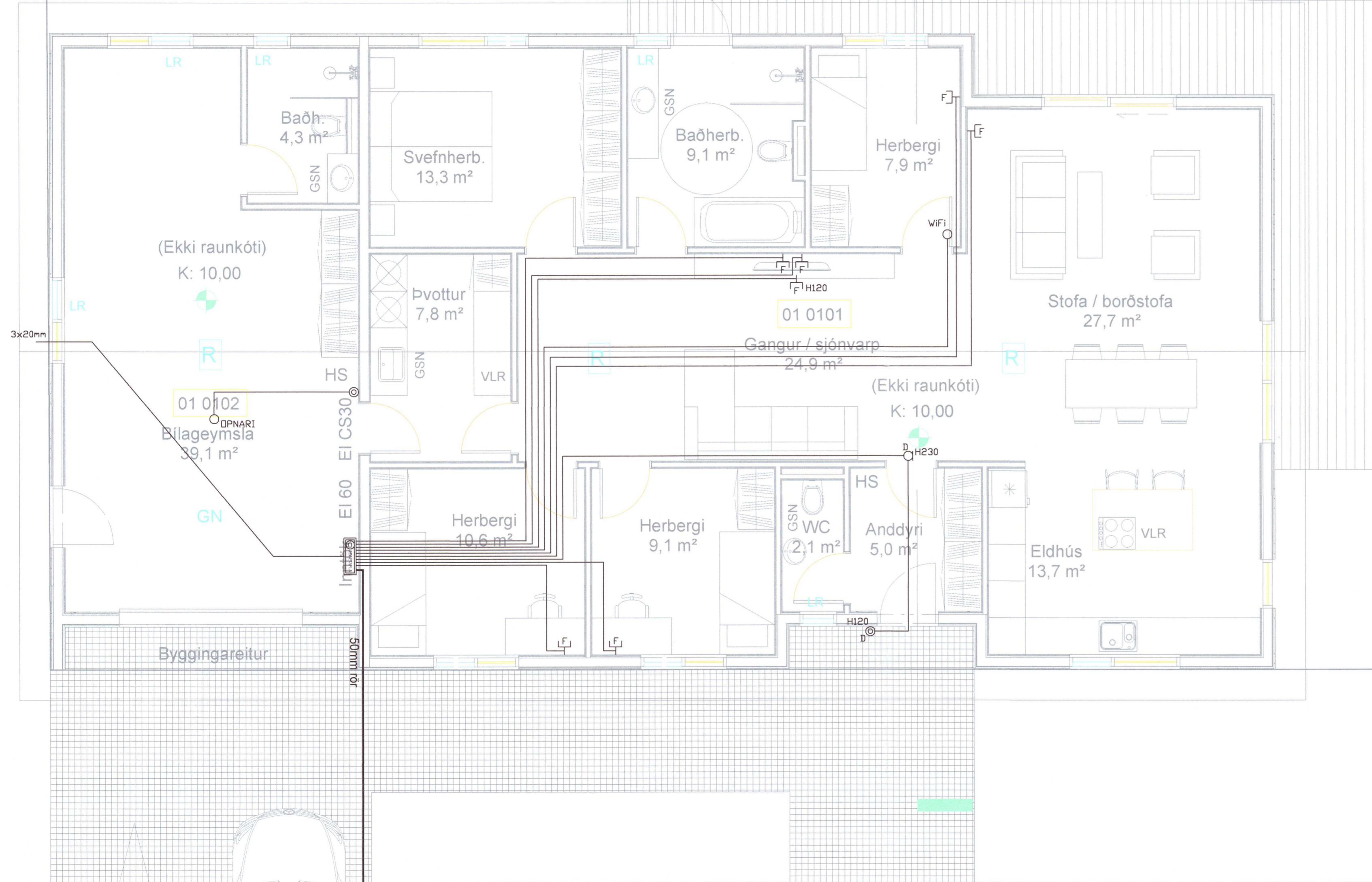

⊖	Jarðtenging
⊕	Tvöfaldur tengill
⊖	Einfaldur tengill
⊕	Rofi og tengill í sömu hæð ( 1100 mm )
⊖	Rofi
⊕	Samrofi
⊖	Tvöfaldur rofi
⊕	Krossrofi
⊖	Þrýsti-rofi/dimmer
⊕	Tengill m/næturljósi
⊖	Veggjós
⊕	Loftljós
⊖	Hátalaratengill
⊕	Símatengill
⊖	Loftnetstengill
⊕	Hreyfiskynjari
⊖	Tafla / mælakassi
⊕	Reyfskynjari
⊖	Bjalla
⊕	Handboði
⊖	Rör upp á næstu hæð
⊕	Rör niður á næstu hæð
⊖	Rör gegnum hæð
⊕	Halogenljós í lofti
⊖	Halogenljós í lofti
⊕	Halogenljós í vegg

20211118

INNTAKSRÖR SKULU VERA 70 cm. UNDIR ENDANLEGU YFIRBORDI  
 INNTAKSRÖR VEITU Ø 50 mm + Ø 32 mm FYRIR LÖÐARLYSINGU  
 INNTAKSRÖR FYRIR SÍMA Ø 50 mm  
 INNTAKSRÖR LEGGIST AÐ LÖÐARMÖRKUM  
 HEIMTAUG RAFVEITU 400V / 230 V, 3 x 50 A

Breytingar:  
 D  
 C  
 B  
 A  
 Dags:      Breyting:

Undirskrift aðalhönnuðar:  
 Undirskrift rafagnhönnuðar:  
 Sigurður A. Pétursson kt.051177-4959

Verkefni: Skólátún 9 Laugarvatn  
 Teikning nr: 3  
 Verkefni nr: 2021-33  
 Útprintað: 8.5.2021

Hetti teikningar: Rafloagn Smáspenna  
 Mælikvarði: 1:50  
 Dags: Maí 2021

Rafhönnun ehf  
 Birkjargrund 20 Sími: 664 0047  
 800 Selfoss Tölvupóstur: siggi@ror.is  
 Sigurður Ágúst Pétursson Rafmagnsiðnfræðingur kt. 051177-4959  
 Ólafur Guðmundsson Rafagnhönnuður kt. 030583-3459

