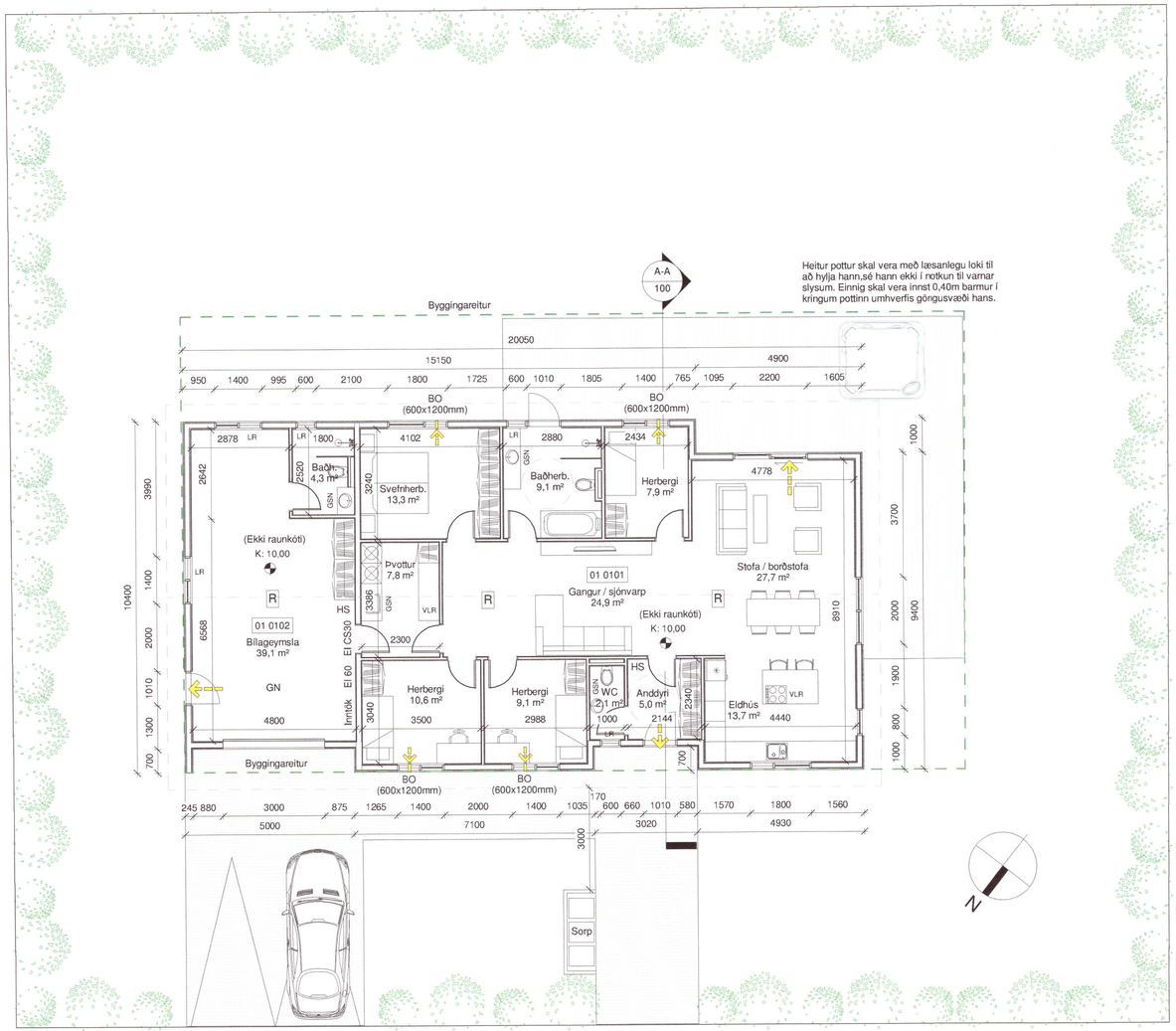


Grunnmynd
1 : 100

Loftmynd af byggingarsvæðinu
Ekki í kvarða

Umhverfis- og tæknisvið Uppsveita
Samþykkt
07 apríl 2021
Byggingarfulltrúi

## Skýringar.

| | |
|---|---|
| | Útgangur |
| | Rýmingarleið |
| R | Reykskynjari |
| LR | Loftræsting |
| VLR | Vélræn loftræsting |
| HS | Handslökkvitæki |
| GN | Niðurfall |
| GSN | Gegnumstreymisniðurfall |
| BO | Björgunarop |
| K: 00,00 | Gólfkóti á frágengið gólf |
| Inntök | Inntök fyrir hitaveitu, vatnsveitu, rafmagn og síma |
| 01 | Matshluti |
| REI / EI | Brunamótstaða veggja / hurða |
| - - - | Byggingareitur |
| ——— | Lóðarmörk |

20211125

| Skólatún 9 | m²(brúttó) | m³(brúttó) |
|---|---|---|
| 0101 Íbúð | 148,1 m² | 435,4 m³ |
| 0102 Bílageymsla | 50,1 m² | 147,3 m³ |
| Botnplata | 194,9 m² | 39,0 m³ |
| Heildar stærð: | 198,2 m² | 798,9 m² |
| (sjá skráningartöflu) | | |
| Flatarmál lóðar samtals | 1025,0 m² | |
| Nýtingahlutfall | 0,19 | |
| Bílastæði | 2 stk | |

Öll mál eru í millimetrum, nema annað sé tekið fram.

| 1. | Breyting | | |
|---|---|---|---|

| | |
|---|---|
| VERKHEITI: Skólatún 9, 840 Laugarvatn | TEIKNINÚMER: 101 |
| VERKHLUTI: Aðalteikningar, Grunnmynd | ÚTGÁFA: A1 |
| Hönnuður: Bent Larsen Fróðason kt.141177-3469 — Samþykkt: | BLAÐSTÆRÐ: A2 |
| Hönnunarstjóri: Bent Larsen Fróðason kt.141177-3469 — Samþykkt: | DAGS: 26/03/21 |
| LARSEN HÖNNUN OG RÁÐGJÖF — Bent Larsen Fróðason, Byggingafræðingur B.Sc, Sími 844-7699, tölvupóstur: bent@larsenhr.is | VERKNR: 21-35 / MKV: 1:100 |