

KSP-1-10300-18

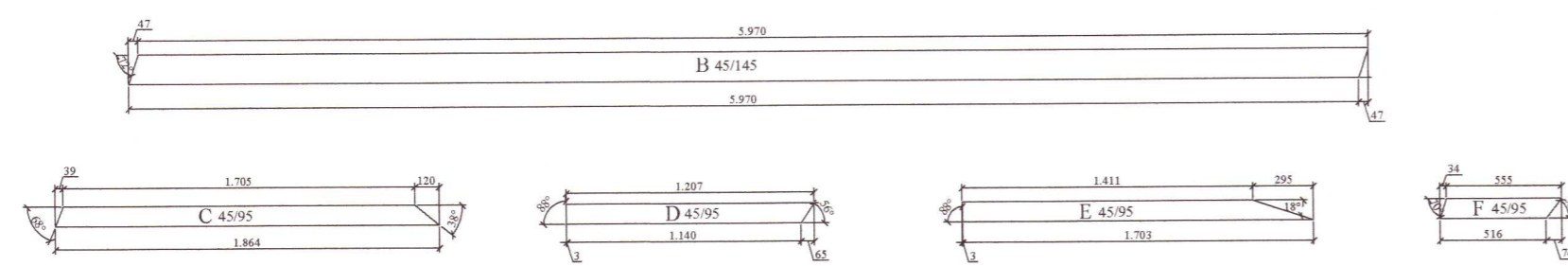

Frágangur á aukasamskeytum ef einhver eru.

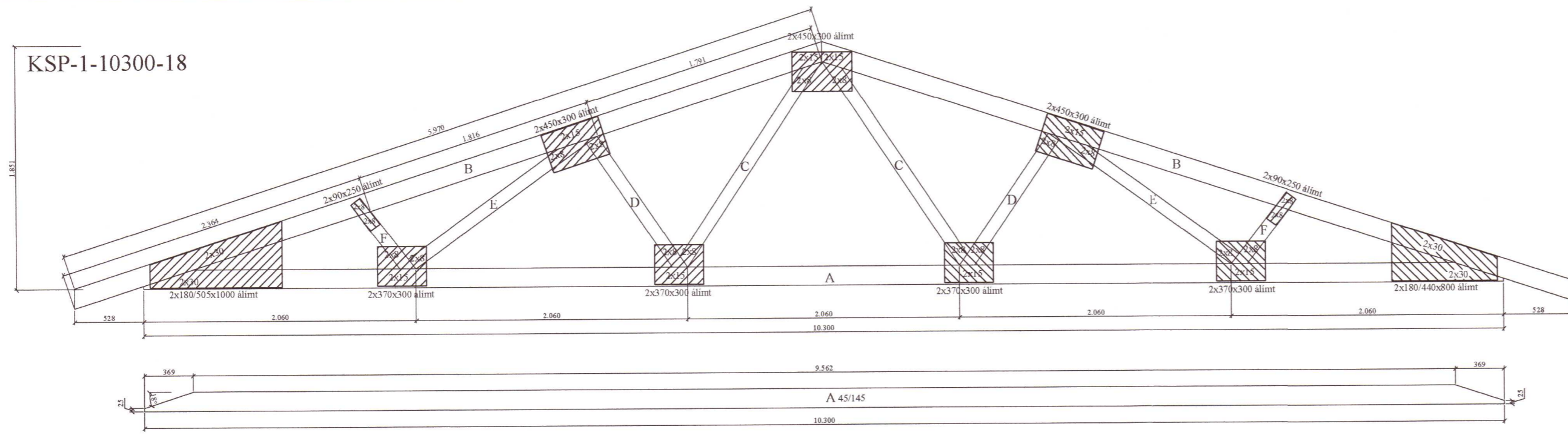
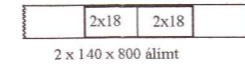

Efni í sperru:

Kjálkar og togband

Stafir

F6 Festingar á vindstífum. 1:10

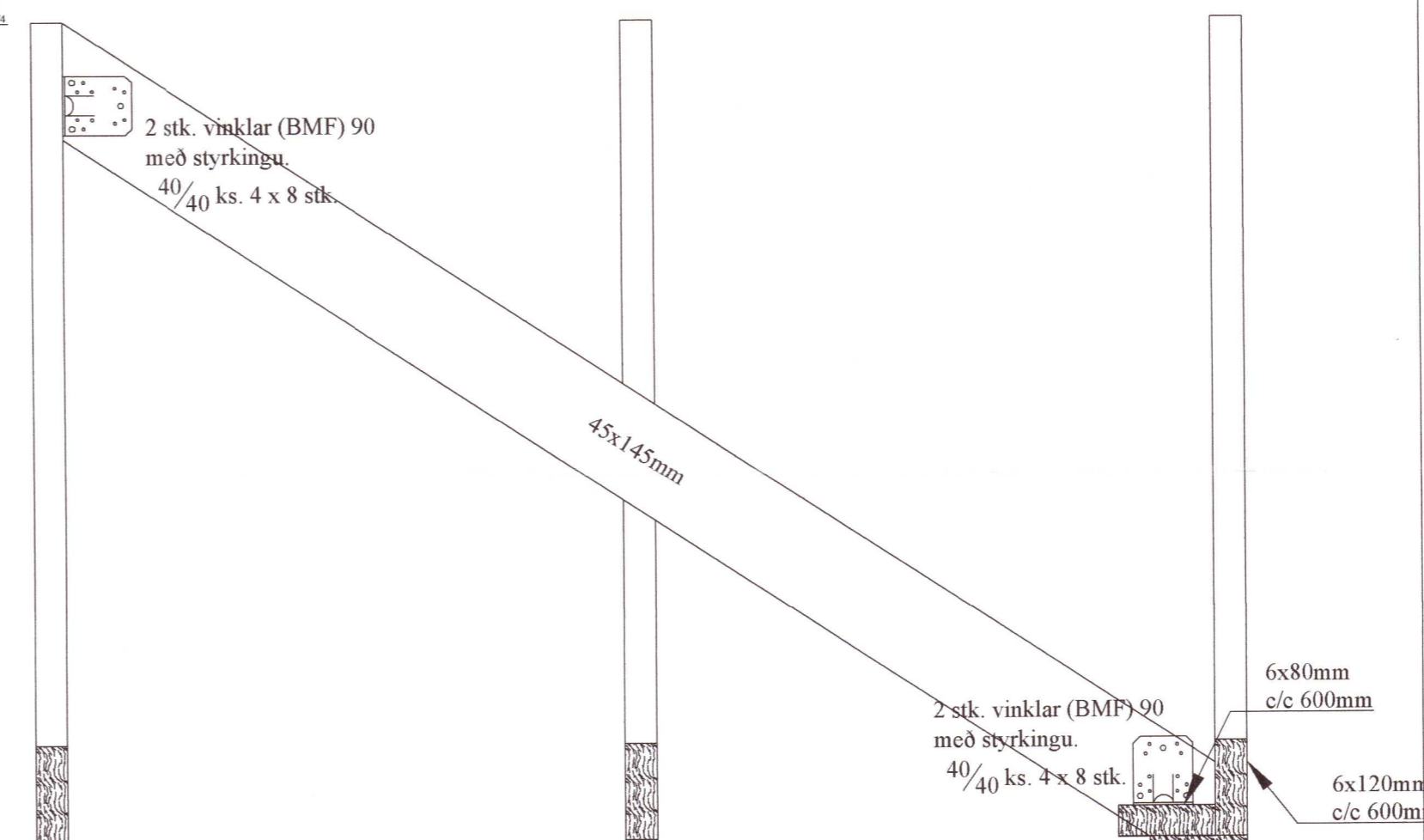

Sperrur, skýringatexti:

Efnisgæði:
Timbur: C24
Laskar: 15 mm grenikrossviður, 7 laga
Stærð: Breidd x lengd í mm.
Alimdur beggia megin.
Saumur 28/50 nema annað komi fram.

Álag:
Eiginálág: 0,7 kN/m²
Snjálág: 2,1 kN/m²
Vindálág: 1,4 kN/m²

Öll mál eru í millimetrum, nema annað komi fram.
Staðlar: ÍST/EC.



Almennt:

Öll mál skulu staðfest skv. aðaltekningum. Ef eitthvert mismæmi er skulu aðaltekningar vera ráðandi, þó þer að láta hönnuði vita af mismæmi.

Skýringar - trévirki veggja

Allur viður er C24 eða betri. Allan við utanhúss skal fúaverja. Allur saumur og festingar utanhúss skulu vera heitzinkhúðaðar eða ryðfrjár. Allar stoðir og lausholt eru ⁴⁵/₁₄₅ nema annað sé tekið fram. Bil á milli miðjúlínu stoða skal ekki vera meira en 600 mm. Utan á grind komi 9 mm gufuopinn rakapólinn krossviður (t.d. grenikrossviður). Krossviður festist með ²⁸/₅₀ C150 í rakapólið lím. Þétting (Aerofil-pulsa eða llimod þéttiborði) komi undir fótstykki, einnig skal setja vindpappa undir fótstykki, sem kemur þá á milli steypu og fótstykkis.

Festingar á öllum samskeytum:

Öll horn og einingasamskeyti skal víxlskrúfa saman með 6x80mm skrúfum c/c 400mm.

Festing á fótstykki

Múrboltar M12 C600 koma í gegnum fótstykki. Borddypt = 105 mm og snertidýpt bolta við steypnan flöt => 80 mm.

F1 - F6
sjá sérmyndir.

KSP-2-10300-18

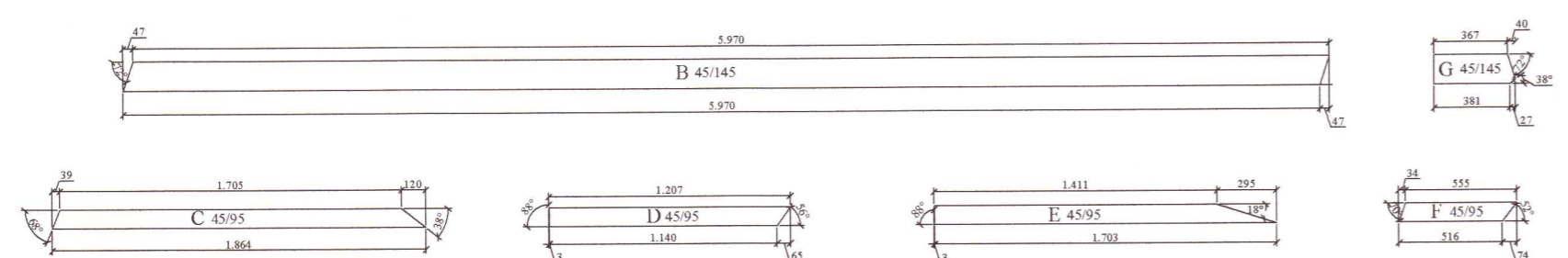
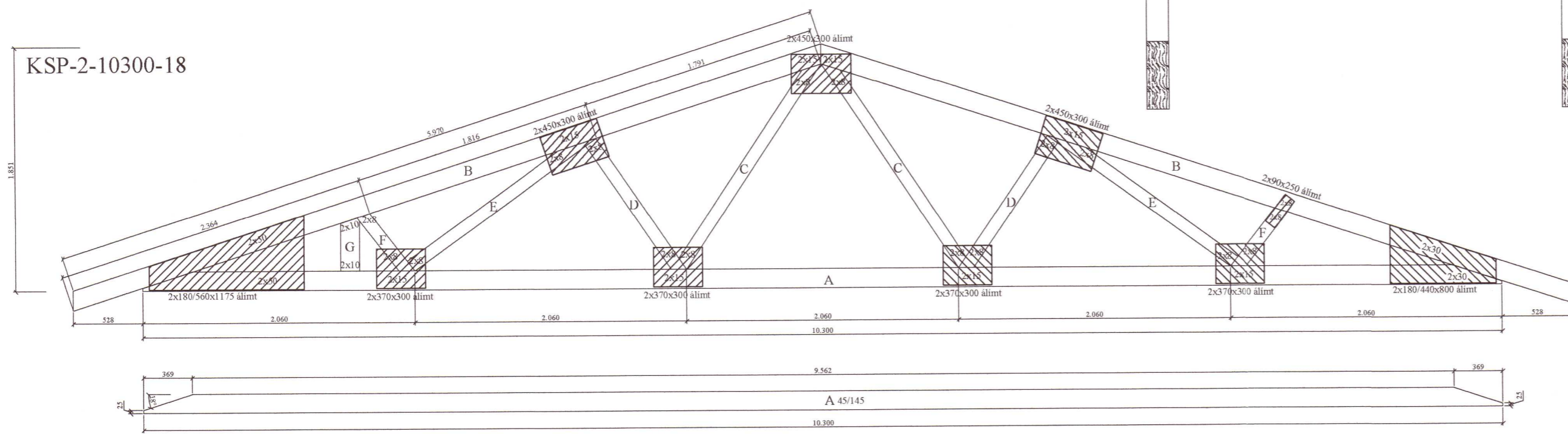

Frágangur á aukasamskeytum ef einhver eru.

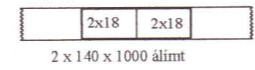

Efni í sperru:

Kjálkar og togband

Stafir

Sperrur, skýringatexti:

Efnisgæði:
Timbur: C24
Laskar: 15 mm grenikrossviður, 7 laga
Stærð: Breidd x lengd í mm.
Alimdur beggia megin.
Saumur 28/50 nema annað komi fram.

Álag:
Eiginálág: 0,7 kN/m²
Snjálág: 2,1 kN/m²
Vindálág: 1,4 kN/m²

Öll mál eru í millimetrum, nema annað komi fram.
Staðlar: ÍST/EC.

Öll mál eru í millimetrum, nema annað sé tekið fram.

Br: Breyting Dags: Samp:

VERKHEITI: Skólatún 9 840 Laugarvatn TEKNI-NÚMÉR: 271

VERKHLUTI: Burðarvirki Sperrur og deili UTGÁFA: A1

Hönnuður: Leifur Örn Leifsson kt. 150982-4139 Samþykkt: *[Signature]* BLADSTÆRÐ: A-2

Yfirfarið af hönnunarstjóra: Bent Larsen Fróðason kt. 141177-3469 Samþykkt: *[Signature]* DAGS: 24.04.21

LARSEN HÖNNUN OG RAÐGJÖF Bent Larsen Fróðason Byggingafræðingur B.Sc Sími 844-7699 tölvupóstur: bent@larsenhr.is VERKNR: 21-35 MKV: 1:35 1:10

20211127