

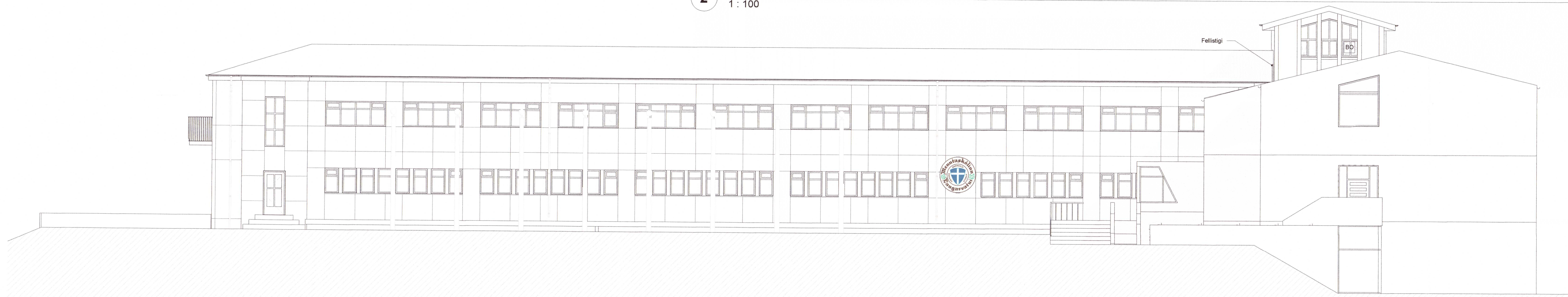

1 **Ásýnd Austur**
1:100



2 **Ásýnd Vestur**
1:100



3 **Ásýnd Norður**
1:100



4 **Ásýnd Suður**
1:100

M. Sigríðsson
Kt. 090954-3456

Yfirfarið af brunahönnuðum Verkis

B	30.11.2022	Uppfærsla aðaluppdráttar - fellistigi og þrep frá 3.hæð, BO þarí. 1.h og 2.h	EMS
A	28.10.2022	Uppfærsla aðaluppdráttar	EMS
Útg.	dagss.	skýring	teiknað

Teiknað eftir teikningum Húsamelstara Ríkisins, Teiknistofunnar hf. Ólaf Jóhannis Ásrúnssonar arkitekt og ft. auk mælinga og afhugnum á staðnum.

ARKÍS
arkitektar
 Kleppsvægi 152 104 Reykjavík
 Kt. 531107-0550 S: 611 2060
 www.ark.is arki@ark.is

Menntaskólinn að Laugarvatni

Verkefni: MSJ
 Sveitarfélag: Bláskógabyggð
 Staðgreinir: 8/21-3-3/010011
 Landnúmer: L227723
 Verknúmer: 20-018

Akset:

○ Adalsteinn Snorason	arkitekt fca	Kt.161161-2769
○ Almar Þór Jónsson	arkitekt fca	Kt.010174-4819
○ Birgi Telleason	arkitekt fca	Kt.020440-6389
○ Björn Guðbrandsson	arkitekt fca	Kt.170174-3059
○ Svava Blök Bragadóttir	byggingartf. bfi	Kt.201076-4719
● Hlugga Magnússon	byggingartf. bfi	Kt.140871-9119
● Þorvaldur L. Björgvinsson	byggingartf. bfi	Kt.280572-3529

• Hönnuður aðal-/séruppdráttar:

• Hönnunarskipti: *Ólafur Sigríðsson*
 Hannað / teiknað: JBS, G.S., SRS, Mopliktvöld: 1:100
 Yfirfarið / samþykkt: LR / VM Dagsetning: 01.03.2021

ADALUPPDRAETTIR
 20220358 (99)1.05 B
 teikning breyting
ÁSYNDIR