

Suð-austur
1 : 100

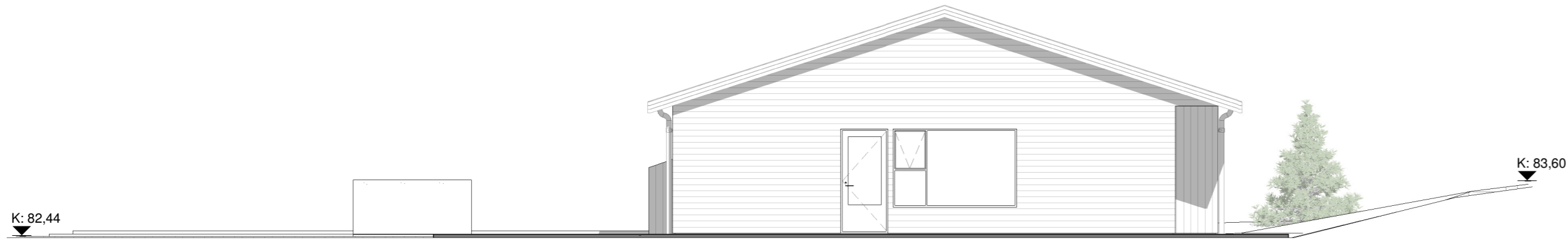

Norð-austur
1 : 100

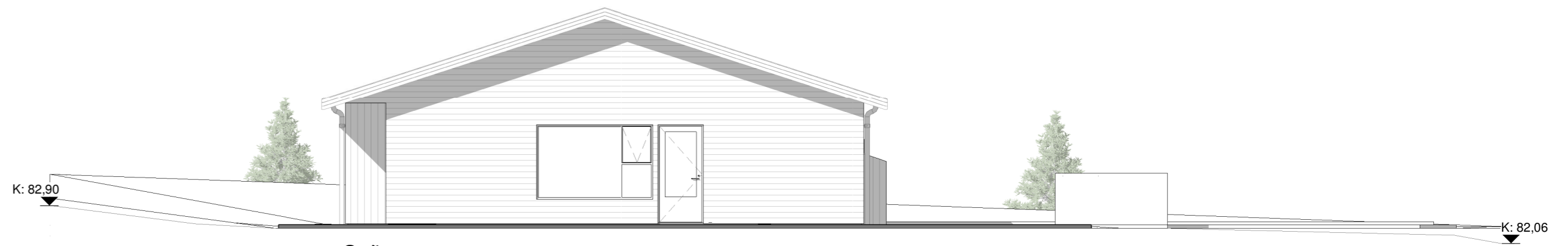

Suð-vestur
1 : 100



Norð-vestur
1 : 100



Öll mál eru í millimetrum, nema annað sé tekið fram.

Nr.	Breyting	Dagsetning	Yfirfarid

VERKHEITI: Skólatún 12-14 840 Laugarvatn	TEIKNINÚMÉR: 100
--	---------------------

VERKHLUTI: Aðaluppdrættir Útlit	ÚTGÁFA: A1
---------------------------------------	---------------

Teiknað: Ólafur Tage Bjarnason	Blaðstærð: A2
-----------------------------------	------------------

Hönnuður: Bent Larsen Fróðason kt.141177-3469	Samþykkt: <i>Bent Larsen</i>	Dagsetning: 05.12.22
--	---------------------------------	-------------------------

Hönnunarstjóri: Bent Larsen Fróðason kt.141177-3469	Samþykkt: <i>Bent Larsen</i>	Frumútgáfa: 05.12.22
--	---------------------------------	-------------------------

LARSEN HÖNNUN OG RÁÐGJÖF	Bent Larsen Fróðason Byggingafræðingur B.Sc Sími 844-7699 tölvupóstur: bent@larsenhr.is	VERKNR: 22-094	MKV: 1:100
------------------------------------	--	-------------------	---------------

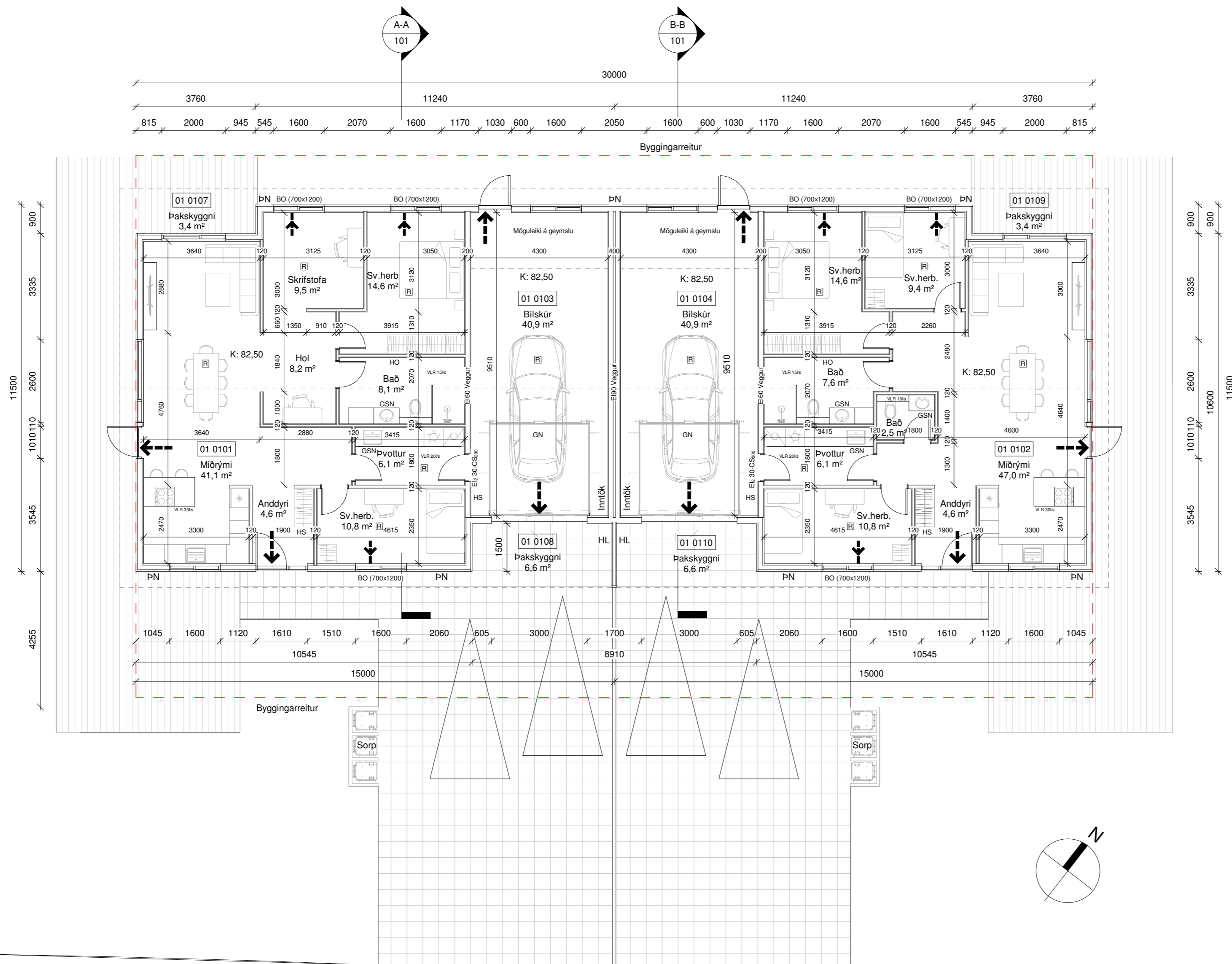

Skólatún 12-14		M ² (brúttó)	M ³ (brúttó)
0101	Íbúð	116,5 m ²	343,1 m ³
0102	Íbúð	116,5 m ²	343,1 m ³
0103	Bílskúr	46,0 m ²	135,5 m ³
0104	Bílskúr	46,0 m ²	135,5 m ³
0105	Pakrymi	162,5 m ²	159,2 m ³
0106	Pakrymi	162,5 m ²	159,2 m ³
0107	Pakskyggni	3,4 m ²	-
0108	Pakskyggni	6,6 m ²	-
0109	Pakskyggni	3,4 m ²	-
0110	Pakskyggni	6,6 m ²	-

Botnplata	325,0 m ²	65,0 m ³
Heildar stærð: (sjá skráningartöflu)	325,0 m ²	1.340,6 m ³
Flatarmál lóðar samtals	1.235,7 m ²	
Nytingahlutfall	0,29	
Bílastæði	4	

Skýringar.

- ←-- Útgangur
- ← Rýmingarleið
- R Reykskynjari
- LR Loftræsting
- VLR Vélræn loftræsting
- HS Handslökkvitæki
- GN Niðurfall
- GSN Gegnumstreymisniðurfall
- BO Björgunarp
- HO Handklæðaofn
- HL Hleðslustöð rafbíla
- K: 00,00 Kóti
- Inntök/tæknir. Inntök fyrir hitaveitu, vatnsveitu, rafmagn og síma
- ÖG Öryggisgler
- PN Pakniðurfall
- SN Svalaniðurfall
- REI / EI Brunamótaða veggja / hurða
- - - Byggingareitur
- Bindandi byggingarlína
- Lóðarmörk

Tákn eiga ekki endilega við þessa teikningu

Öll mál eru í millimetrum, nema annað sé tekið fram.

Nr.	Breyting	Dagsetning	Yfirfarið
01	Litla bað tekið út í 01 0101	23.01.24	
02	Herbergi breytt í skrifstofu í 01 0101	23.01.24	

VERKHEITI:	Skólatún 12-14 840 Laugarvatn	TEIKNINÚMÉR:	101
------------	----------------------------------	--------------	-----

VERKHLUTI:	Aðaluppdrættir Grunnmynd/Snið	ÚTGÁFA:	A1
------------	----------------------------------	---------	----

Teiknað:	Ólafur Tage Bjarnason	Blaðstærð:	A2
----------	-----------------------	------------	----

Hönnuður:	Bent Larsen Fróðason kt.141177-3469	Samþykkt:	Bent Larsen	Dagsetning:	05.12.22
-----------	-------------------------------------	-----------	-------------	-------------	----------

Hönnunarstjóri:	Bent Larsen Fróðason kt.141177-3469	Samþykkt:	Bent Larsen	Frumútgáfa:	05.12.22
-----------------	-------------------------------------	-----------	-------------	-------------	----------

LARSEN HÖNNUN OG RÁÐGJÖF	Bent Larsen Fróðason Byggingafræðingur B.Sc Sími 844-7699 tölvupóstur: bent@larsenhr.is	VERKNR:	22-094	MKV:	1:100
------------------------------------	--	---------	--------	------	-------

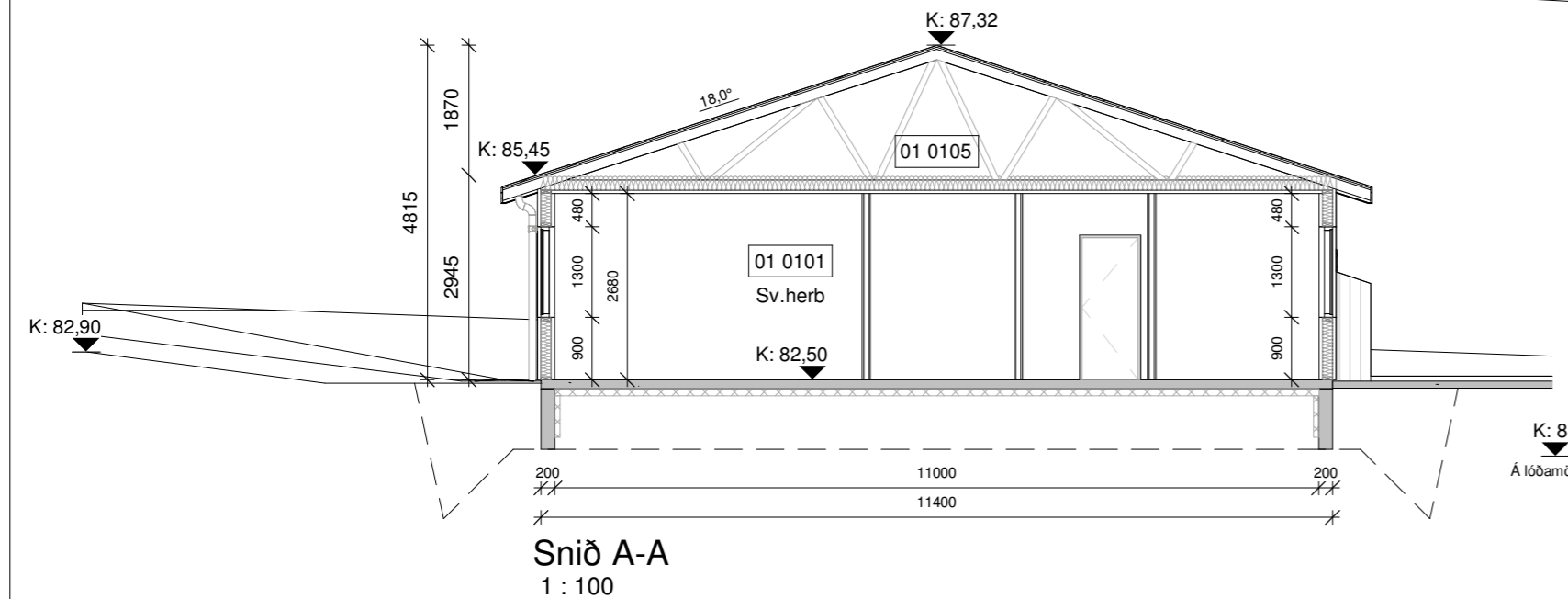

Snið A-A
1 : 100

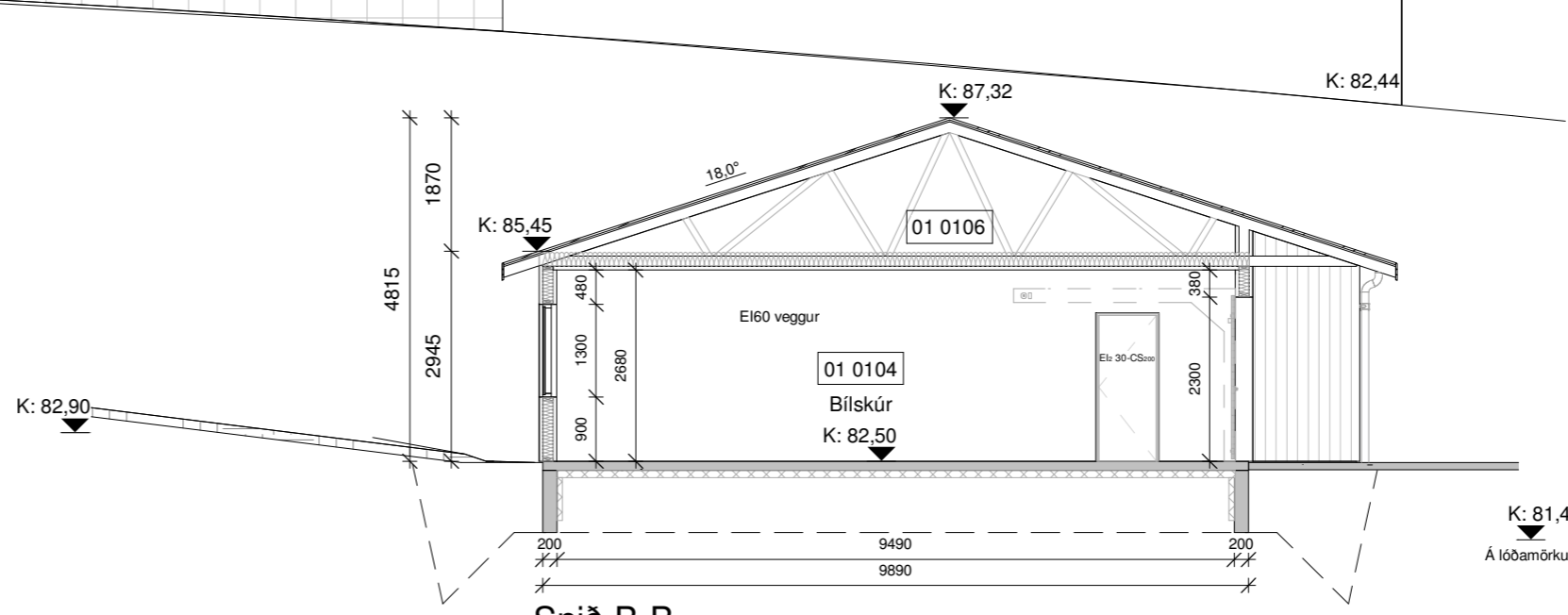

Snið B-B
1 : 100

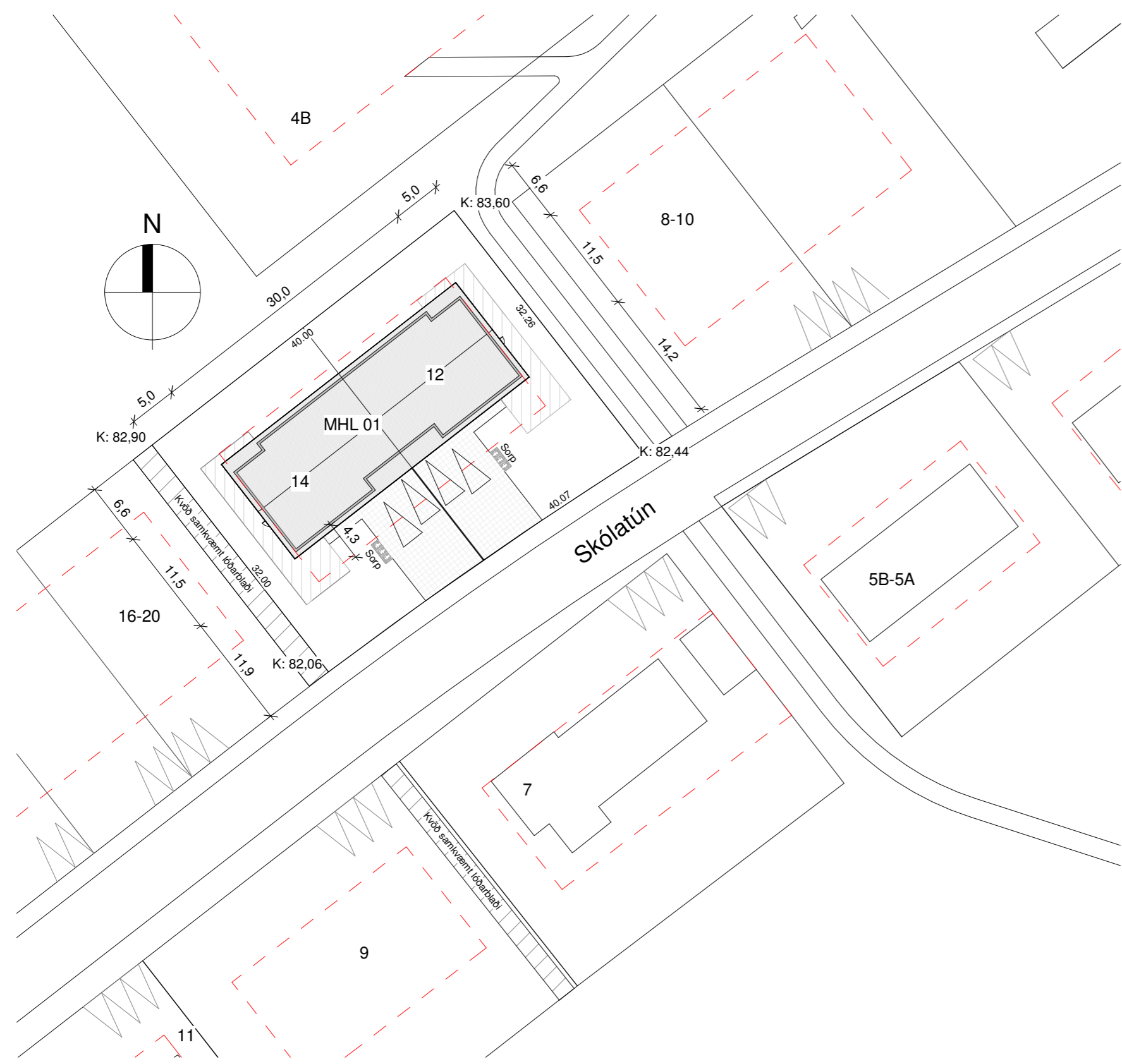

Afstöðumynd - Mál í metrum
1 : 500

Skráningartafla: Skólátún 12-14, 840 Laugarvatni				Skrásetjari: Ólafur Tage Bjarnason															
Landeignanúmer: L234805				Kennitala: 150482-3489															
Matslutunúmer: 01				Útgáfa: 5.00															
				Dags: 05/12/2022															
Uppekking og lýsing				Stærðir															
D0	D1	D2	D3	D4	D5	D5M	D6	D7	D8	D9	D10a	D10b	D11	D12	D13	D14	D15		
Lokun	Rými hæð-röð	Nokun texti	Höfuð-flokkun	Eignar-hald	Botnflötur m²	Milliflötur m²	Stigar m²	Op m²	Brúflötur m²	Brúflötur sh < 1,8	Salarhæð min	Salarhæð max	Brúflötur rúmmál m³	Netflötur m²	Blit flatarmál m²	Reikritala skiptarúmmáls	Skiptarúmmál m³		
Matslutunúmer: 01																			
1. Hæð																			
A	0101	Íbúð	N	0101	650.0	0.0	0.0	0.0	325.0	312.0			1,340.6	287.0	325.0		846.650		
A	0102	Íbúð	N	0102	650.0	0.0	0.0	0.0	325.0	312.0	2.95	2.95	1,275.6	287.0	325.0	2.95	302.670		
A	0103	Blískur	B	0103	116.5				116.5		2.95	2.95	343.1	102.6	116.5	2.95	302.670		
A	0104	Blískur	B	0104	46.0				46.0		2.95	2.95	135.5	40.9	46.0	2.95	120.655		
A	0105	Þakrymi	V	0101	46.0				46.0		2.95	2.95	135.5	40.9	46.0	2.95	120.655		
A	0106	Þakrymi	V	0102	162.5				156.0		0.00	1.87	159.2						
B	0107	Þakskyggni	U	0101	3.4				3.4										
B	0108	Þakskyggni	U	0101	6.6				6.6										
B	0109	Þakskyggni	U	0102	3.4				3.4										
B	0110	Þakskyggni	U	0102	6.6				6.6										
Athugasemdir																			
Sameignir summa																			
Eignar-hald	Nokun texti	Y. eignarhald	Nokun texti	Reiðregla	Eignarhatur														
				Skiptarúmmál															
Eignar-hald	Nokun texti	Blit flatarmál m²	Séreign m² án sameignar	Séreign og sameign m²															
0101	Íbúð	116.5	302.670	302.670															
0102	Íbúð	116.5	302.670	302.670															
0103	Blískur	46.0	120.655	120.655															
0104	Blískur	46.0	120.655	120.655															
Alls		325.0	846.650	846.650															

Skráningartafla mh1 01

Byggingarlýsing:
Um er að ræða parhús á einni hæð á lóðinni Skólátún 12-14
Lnr. L234805.

Almenn efni og gerð:
Sökkjar eru staðsteyptir og einangraðir að innan með 75mm plasteinangrun. Gólfplata er staðsteypt, einangruð og með ísteyptum gólfhlita. Útveggir eru úr timbri. Utan á timburgrind kemur 9 mm krossviður. Utan á útvegjagrind kemur loftræst liggjandi báruáklæðning ljós að lit sem er brotin upp með standandi timburklæðning í innskotum. Loftræst bil undir klæðningu skal að lágmarki vera 20mm til að tryggja næga loftun og hindra rakasöfnun. Setja skal músanet að neðan allan úthringinn. Einangrun útvegga er 150 mm steinull. Að innan kemur rakavarnalag, raflagnagrind og klæðning í flokki 2 í íbúð, en í bilageymslu skal klæðning vera í flokki 1. Þak er hefðbundið niðurtekið kraftsperrupak með 18° þakfalla. Ofan á sperrur kemur borðaklæðning þakpappi og að lokum bárujárn, ljóst að lit. Þak er einangrað með 200mm þakull. Undir sperrur kemur rakavarnalag, raflagnagrind og loftaklæðning í flokki 2 í íbúð og flokki 1 í blískúr. Gluggar og hurðir eru úr ál/timbri ljósir að lit, gler í gluggum er tvöfalt K-einangrunargler. Tvöfalt samlimt öryggisgler er í gólfisðum gluggum/hurðum, sem og öllum gluggum/hurðum sem eru allt að 600mm frá gólf.

Allar úthurðir (hurðaflekar) eru 900 mm að breidd.
Allar innhurðir (hurðaflekar) eru 800 mm að breidd.

Innveggir:
Léttir innveggir eru byggðir úr timbur eða blikkstoðum, einangraðir með 50mm einangrun og síðan klæddir með plötuklæðningu. Allir innveggir skulu standast hjóðkröfur að lágmarki í flokk C samkvæmt ÍST 45:2016.

Brunamál:
Húsið er í notkunarflokki 3. Í húsinu skulu vera handslökkvitæki af viðurkenndri gerð, bæði í íbúð og bilageymslu. Við val og staðsetningu á handslökkvitækjum má leita ráðgjafar hjá slökkviðliðsstjóra og hafa ber hliðsjón af leiðbeiningum og reglum Mannvirkjastofnunar. Handslökkvitæki skulu vera í samræmi við ÍST-EN3. Reykskynjarar skulu vera minnst 1 stk fyrir 80m² skv. reglugerð. Hönnun gerir ráð fyrir fjölda reykskynjarar samkvæmt grunnmynd. Björgunargöngur eru úr hverju svefnherbergi. Flóttaleiðir úr húsinu má sjá á grunnmynd. Brunaveggur EI 60 skal vera milli bilageymslu og íbúða með EI2 30-CS200 hurð. Í bilageymslu skal vera klæðningu í flokki 1. Brunaveggur EI 90 skal vera á milli íbúða.

Lagnir:
Frærennslislagnir eru lagðar í jörðu og undir botnplötu og tengjast fráveitukerfi bæjarins. Regnvatni skal ýmist veitt í regnvatnslagnir eða blágrænar ofanvatnslausnir neðan við götu. Neysluvatnslagnir eru lagðar undir botnplötu, í botnplötu og í veggri (rör í rör). Gólfhliti er lagðar í botnplötu. Gólfniðurbóll verða í öllum votrymum, sjá grunnmynd. Gera skal ráð fyrir tengibúnaði fyrir hleðslu rafbíla skv. gr.6.7.1 í byggingareglugerð með áorðnum breytingum. Öll rými eru ýmist loftræst um opnanleg fóg, hurðir eða með vélrænni viftu, sjá nánar á grunnmynd. Viðmiðunarkröfur skv. byggingareglugerð 112/2012, grein 10.2.5 Útsog úr eldhúsi íbúðar: 30l/s. Útsog úr baðherbergi íbúðar: 15 l/s. Útsog úr minni snyrtingu: 10 l/s. Útsog úr þvottaherbergi íbúðar: 20 l/s.

Löð og umhverfi:
Frágangur löðar skal gerður í samráði við löðarhafa aðliggjandi löða. 2 bílastæði eru á bilaplani. 3 sorptunnur í skýli eða fjöldi í samræmi við reglur sveitarfélagsins.

Annað:
Uppfylltar eru kröfur varðandi kólnunartölur og einangrun einstakra byggingarluta U-gildi:

Byggingarlutar	ÚTREIKN.TÖLUR		KRÖFUR
	W/m² K		
Útveggir	0,27	(150 mm steinull)	0,30
Þak	0,20	(200 mm þakull)	0,20
Gólf	0,25	(100 mm plasteinangrun)	0,30
Gluggar (k-gler)	1,33	(Tvöfalt k-gler)	2,00
Hurðir	1,66		3,00

Öll mál eru í millimetrum, nema annað sé tekið fram.

Nr.	Breyting	Dagsetning	Yfirfarid

VERKHEITI: Skólátún 12-14 840 Laugarvatn	TEIKNINÚMÉR: 102
VERKHLUTI: Aðaluppdrættir Afstöðumynd og skráningartafla	ÚTGÁFA: A1
Teiknað: Ólafur Tage Bjarnason	Bláðstærð: A2
Hönnuður: Bent Larsen Fróðason kt.141177-3469 Sambýktar: Bent Larsen	Dagsetning: 05.12.22
Hönnunarstjóri: Bent Larsen Fróðason kt.141177-3469 Sambýktar: Bent Larsen	Frumútgáfa: 05.12.22
LARSEN HÖNNUN OG RÁÐGJÖF	VERKNR: 22-094
Bent Larsen Fróðason Byggingafræðingur B.Sc Sími 844-7699 tölvupóstur: bent@larsenr.is	MKV: 1:500

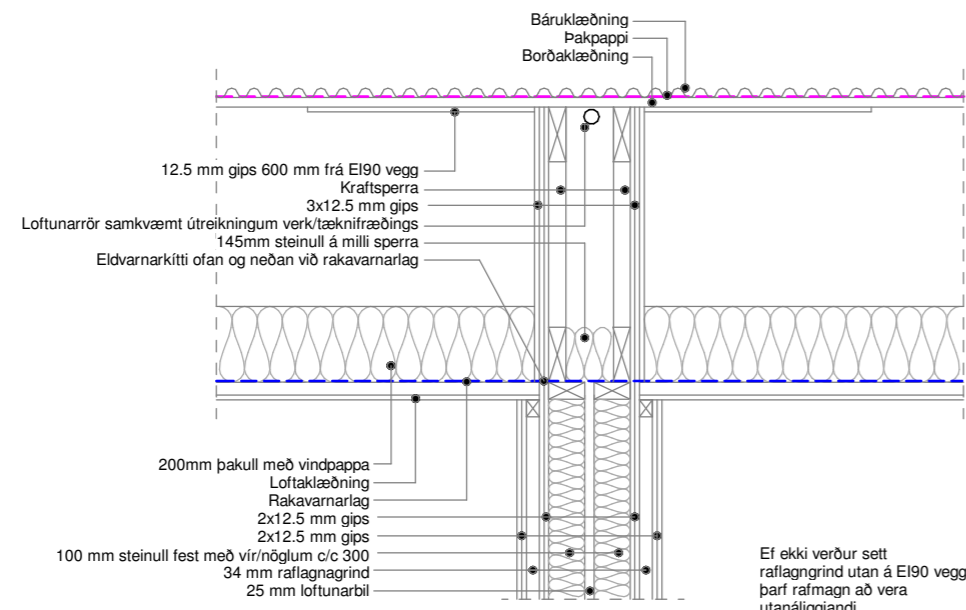

Samskeyti, innhorn og úthorn skal þétta með eldþolnu kitti svo ekki verði reyksmit.

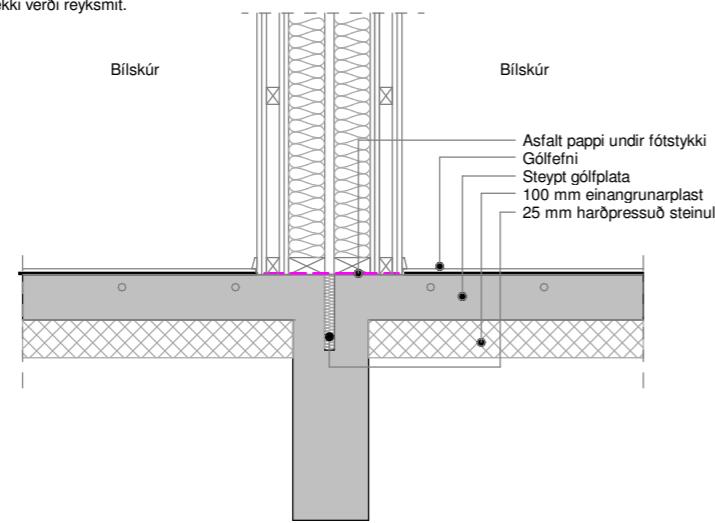

Lóðrétt deili í EI90 vegg
1:20

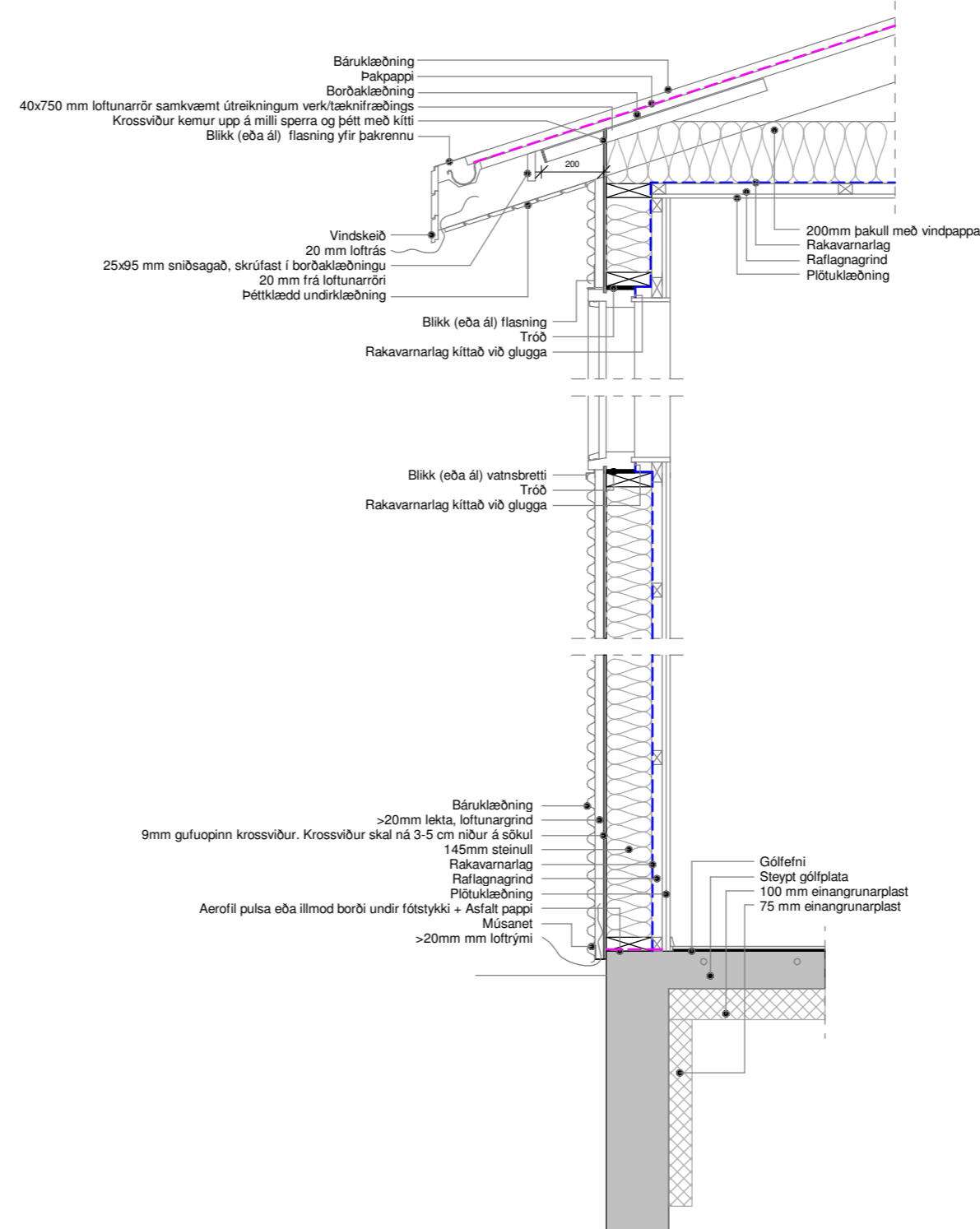

Lóðrétt deili í útvegg
1:20

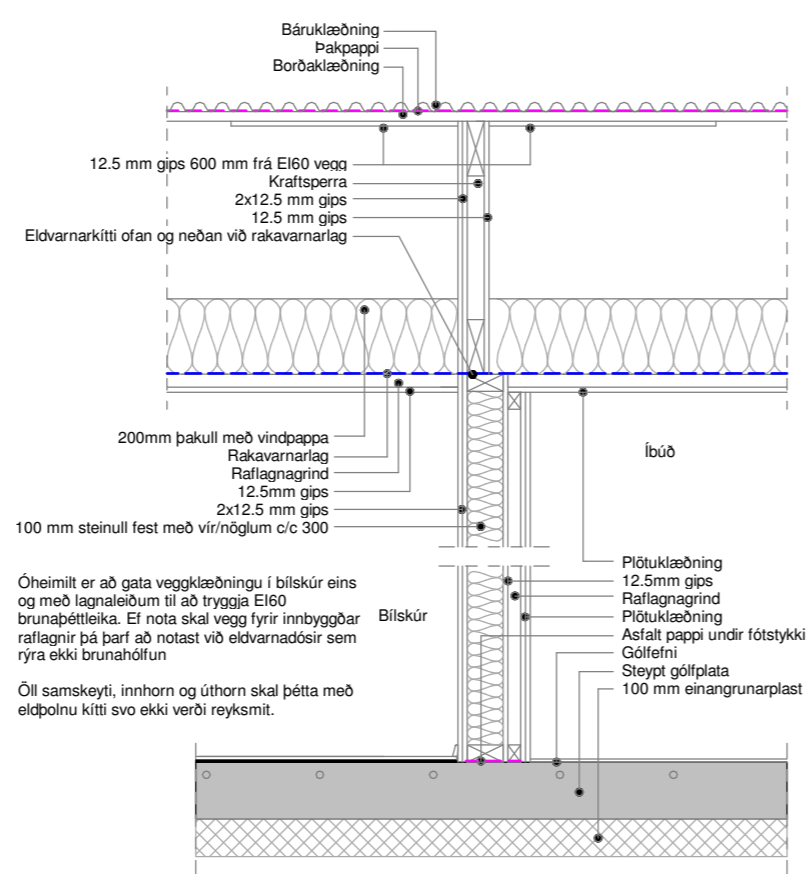

Óheimilt er að gata veggklæðningu í bítskúr eins og með lagnaðum til að tryggja EI60 brunabreidda. Ef nota skal vegg fyrir innbyggðar rafagnir þá þarf að notast við eldvarnarsir sem rýra ekki brunahöfðun.

Öll samskeyti, innhorn og úthorn skal þétta með eldþolnu kitti svo ekki verði reyksmit.

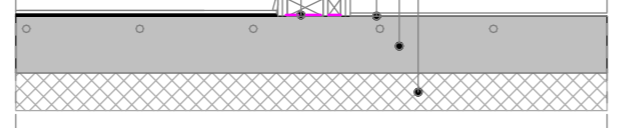

Lóðrétt deili í EI60 vegg
1:20

Öll mál eru í millimetrum, nema annað sé tekið fram.

Nr.	Breyting	Dagsetning	Yfirfarið

VERKHEITI: Skólatún 12-14 840 Laugarvatn	TEIKNINÚMÉR: 103
--	---------------------

VERKHLUTI: Aðaluppdrættir Deili	ÚTGÁFA: A1
---------------------------------------	---------------

Teiknað: Ólafur Tage Bjarnason	Bláðstærð: A2
-----------------------------------	------------------

Hönnuður: Bent Larsen Fróðason kt.141177-3469	Sambýktur: Bent Larsen	Dagsetning: 05.12.22
--	---------------------------	-------------------------

Hönnunarstjóri: Bent Larsen Fróðason kt.141177-3469	Sambýktur: Bent Larsen	Frumútgáfa: 05.12.22
--	---------------------------	-------------------------

LARSEN HÖNNUN OG RÁÐGJÖF	Bent Larsen Fróðason Byggingafræðingur B.Sc Sími 844-7699 tölvupóstur: bent@larsenhr.is	VERKNR: 22-094	MKV: 1:20
------------------------------------	--	-------------------	--------------

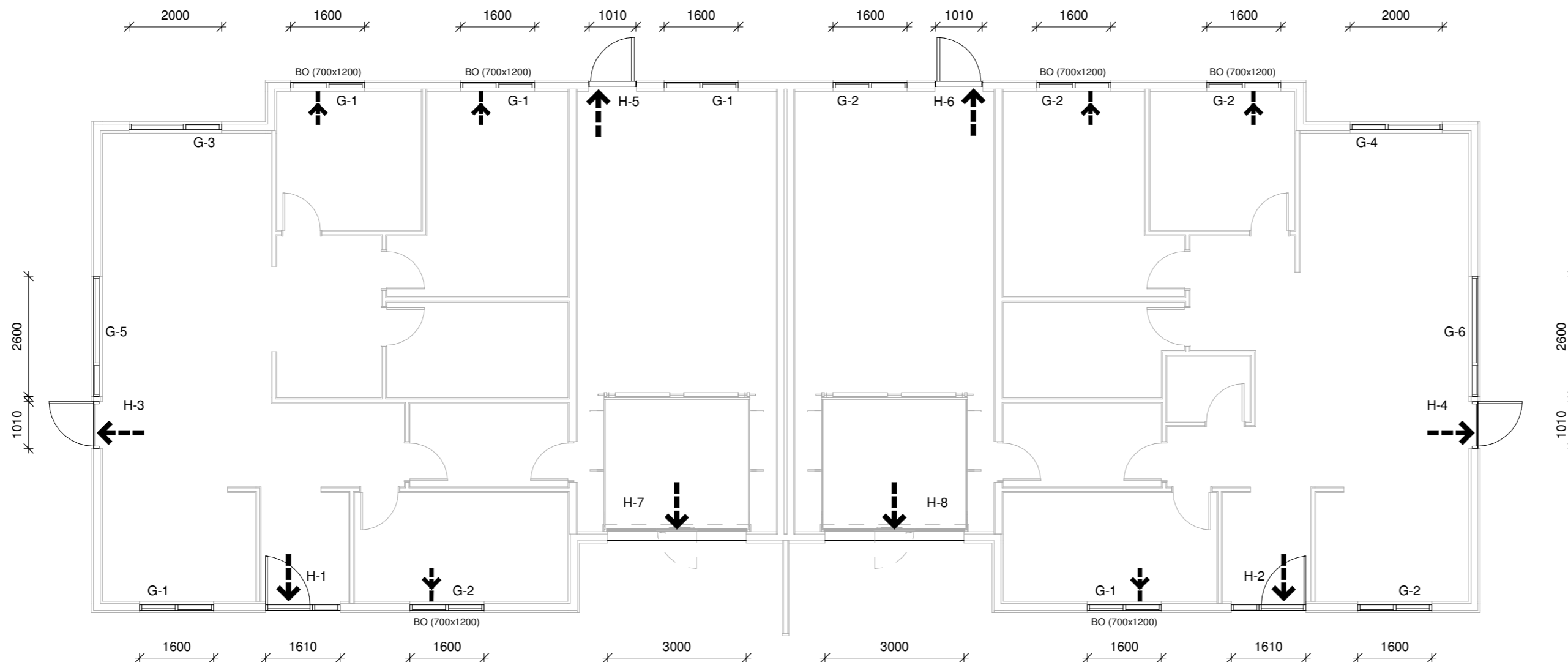

Grunnmynd_Gluggar/hurðir
1 : 100

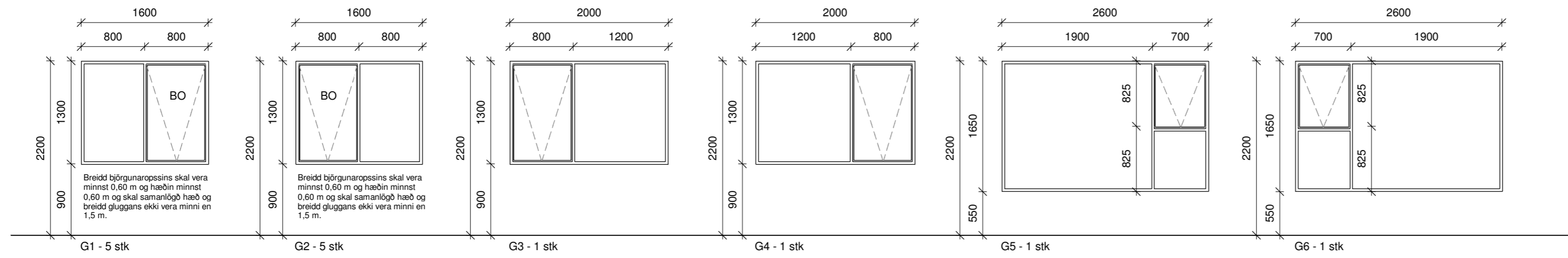

Gluggar
1 : 50

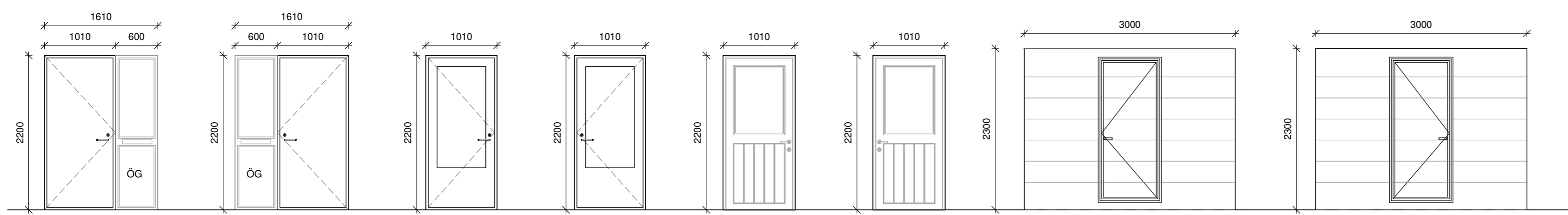

Hurðir
1 : 50

ATH
Ef valdar eru hurðir með flötum þróskuldi
skal minnka hæð hurðar um 3 cm.

Öll mál eru í millimetrum, nema annað sé tekið fram.

Nr.	Breyting	Dagsetning	Yfirfarið

VERKHEITI: Skólatún 12-14 840 Laugarvatn	TEIKNINÚMÉR: 300
--	---------------------

VERKHLUTI: Aðaluppdrættir Gluggar og hurðir	ÚTGÁFA: A1
---	---------------

Teiknað: Ólafur Tage Bjarnason	Blaðstærð: A2
-----------------------------------	------------------

Hönnuður: Bent Larsen Fróðason kt.141177-3469	Samþykkt: <i>Bent Larsen</i>	Dagsetning: 05.12.22
--	---------------------------------	-------------------------

Hönnunarstjóri: Bent Larsen Fróðason kt.141177-3469	Samþykkt: <i>Bent Larsen</i>	Frumútgáfa: 05.12.22
--	---------------------------------	-------------------------

LARSEN HÖNNUN OG RÁÐGJÖF	Bent Larsen Fróðason Byggingafræðingur B.Sc Sími 844-7699 tölvupóstur: bent@larsenhr.is	VERKNR: 22-094	MKV: 1:100 1:50
------------------------------------	--	-------------------	-----------------------