

Suðaustur
1 : 100

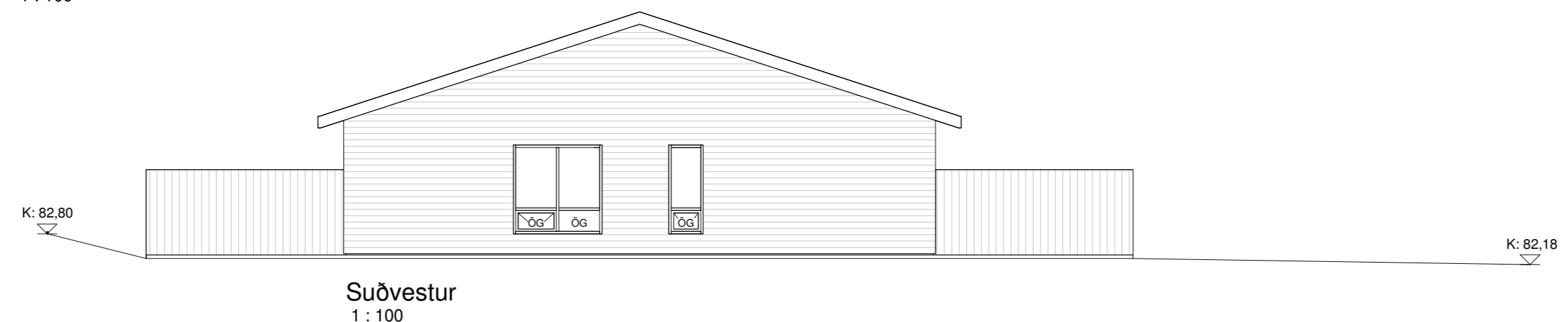

Suðvestur
1 : 100



Norðvestur
1 : 100

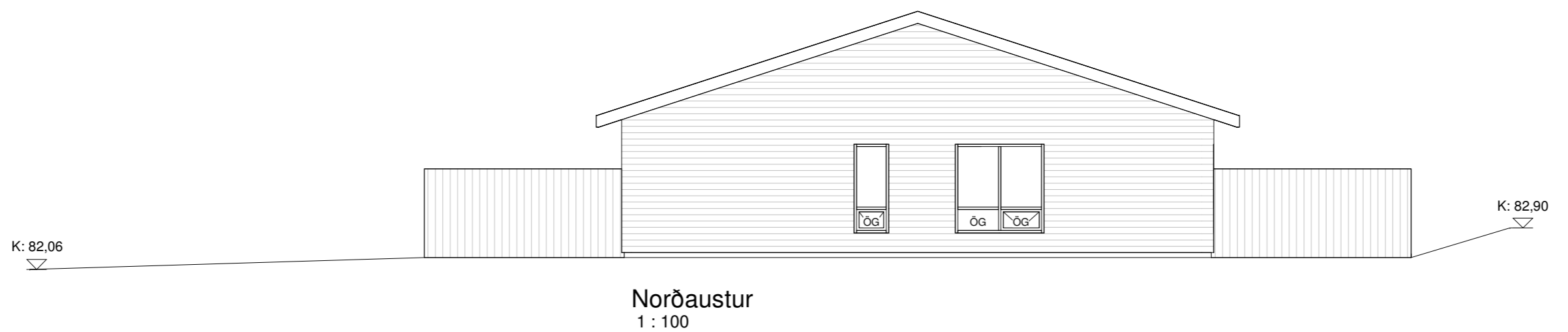

Norðaustur
1 : 100

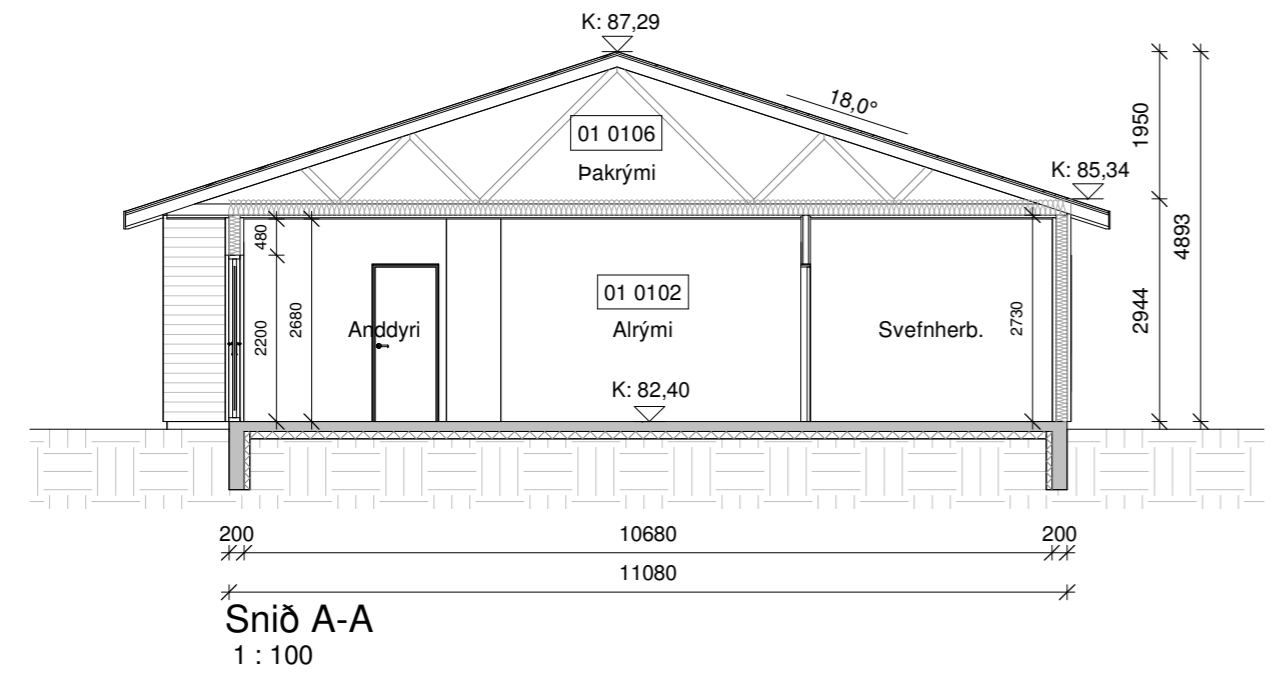

Snið A-A
1 : 100

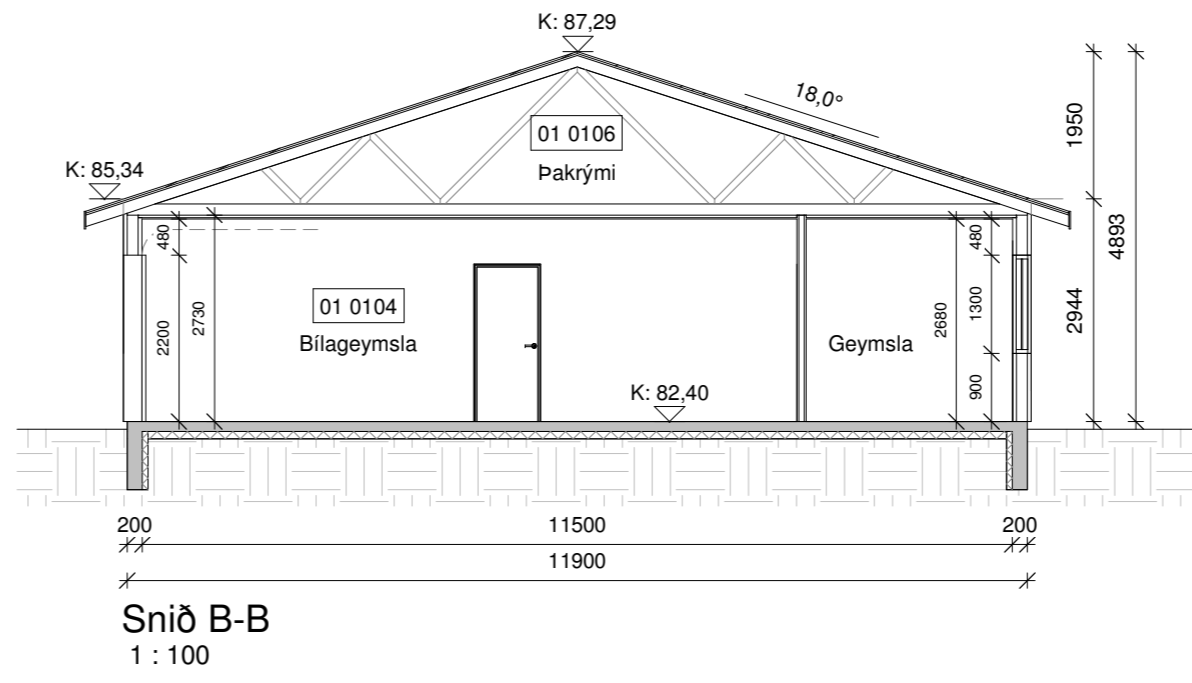

Snið B-B
1 : 100

Öll mál eru í millimetrum, nema annað sé tekið fram.

Nr.	Breyting	Dagsetning	Yfirarið

VERKHEITI: Skólatún 16-20 840 Laugarvatn	TEIKNINÚMÉR: 100
VERKHLUTI: Aðaluppdrættir Útlit og snið	ÚTGÁFA: A1
Teiknað: Jódis Ásta Gísladóttir kt.250775-4239	Bláðstærð: A2
Hönnuður: Bent Larsen Fróðason kt.141177-3469	Samþykkt: <i>Bent Larsen</i>
Hönnunartíðir: Bent Larsen Fróðason kt.141177-3469	Dagsetning: 07/12/22
Hönnunartíðir: Bent Larsen Fróðason kt.141177-3469	Samþykkt: <i>Bent Larsen</i>
Hönnunartíðir: Bent Larsen Fróðason kt.141177-3469	Frumútgáfa: 07/12/22
LARSEN HÖNNUN OG RÁÐGJÖF	VERKNR: 22-121
Bent Larsen Fróðason Byggingafræðingur B.Sc Sími 844-7699 tölvupóstur: bent@larsenhr.is	MKV: 1:100

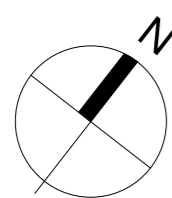
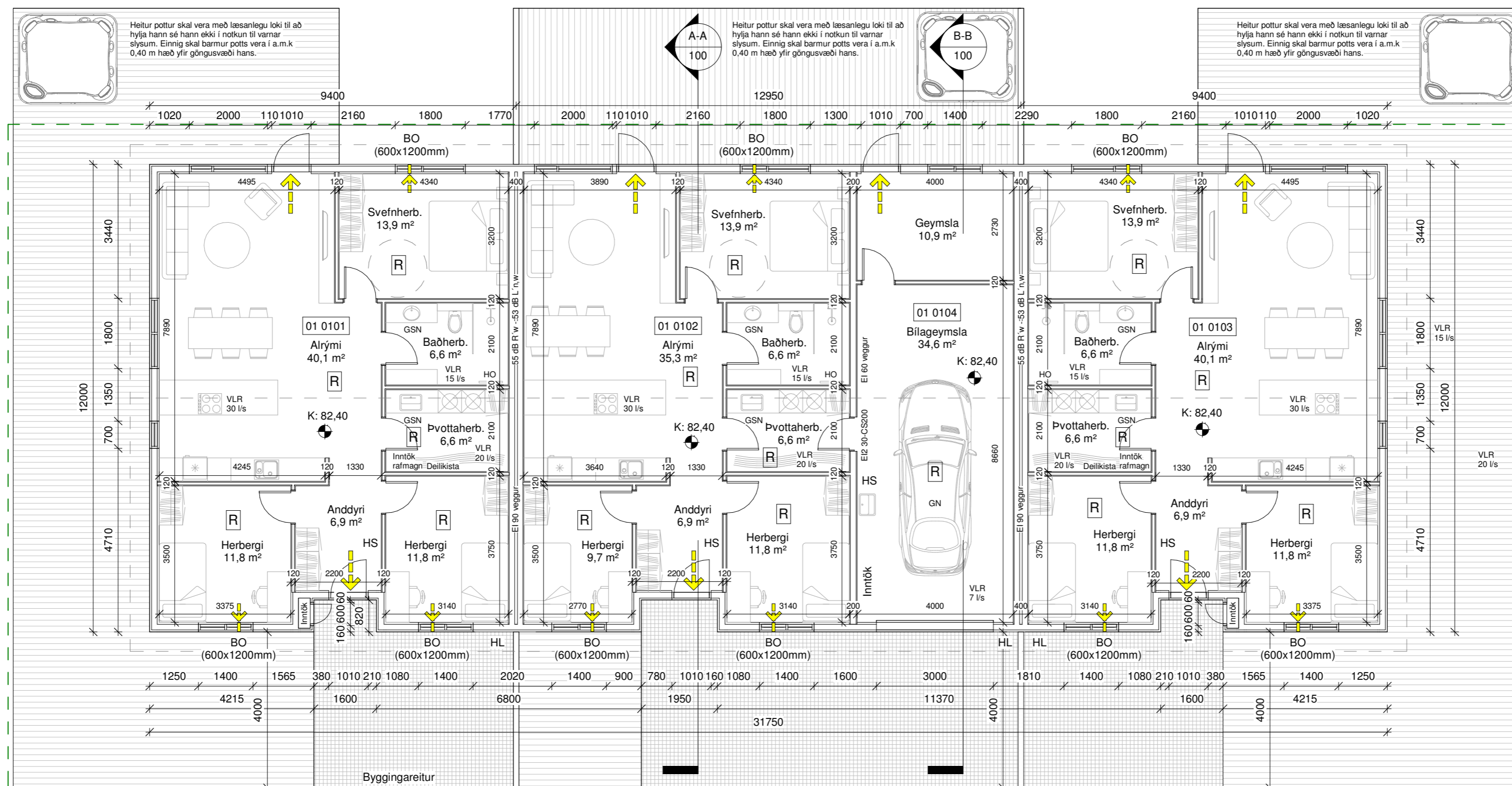

Grunnmynd
1 : 100

Skólatún 16-20	M² (brúttó)	M³ (brúttó)
0101 Íbúð	111,5 m²	327,8 m³
0102 Íbúð	102,2 m²	300,5 m³
0103 Íbúð	111,5 m²	327,8 m³
0104 Bílageymsla	51,6 m²	151,7 m³
0105 Pakrymi	111,5 m²	109,3 m³
0106 Pakrymi	153,8 m²	150,7 m³
0203 Pakrymi	111,5 m²	109,3 m³
Botnplata	372,8 m²	74,6 m³
Heildar stærð: (sjá skráningartöflu)	376,8 m²	1551,7 m³
Flatarmál lóðar samtals	1470,0 m²	
Nýtingahlutfall	0,28	
Bílastæði	6	

Skýringar.

	Útgangur	ÖG	Öryggisgler
	Rýmingarleið	HL	Hleðslustöð fyrir rafbíl
	Reykrynjari	K: 00,00	Gólfkóti á frágengið gólf
LR	Loftræsting	Inntök	Inntök fyrir hitaveitu, vatnsveitu, rafmagn og síma
VLR	Vélræn loftræsting	01	Matshluti
HS	Handslökkvitæki	REI / EI	Brunamótstaða veggja / hurða
GN	Niðurfall		Byggingareitur
GSN	Gegnumstreymisniðurfall		Byggingareitur bundin lína
HO	Handklæðaföfn		Löðarmörk
BO	Björgunarp		

Öll mál eru í millimetrum, nema annað sé tekið fram.

Nr.	Breyting	Dagsetning	Yfirarið
VERKHEITI:	Skólatún 16-20 840 Laugarvatn		TEIKNINÚMÉR: 101
VERKHLUTI:	Aðaluppdrættir Grunnmynd		ÚTGÁFA: A1
Teiknað: Jódis Ásta Gísladóttir kt.250775-4239			Blaðstærð: A2
Hönnuður: Bent Larsen Fróðason kt.141177-3469	Samþykkt: <i>Bent Larsen</i>	Dagsetning: 07/12/22	
Hönnunarstjóri: Bent Larsen Fróðason kt.141177-3469	Samþykkt: <i>Bent Larsen</i>	Frumútgáfa: 07/12/22	
LARSEN HÖNNUN OG RÁÐGJÖF			VERKNR: 22-121
Bent Larsen Fróðason Byggingafræðingur B.Sc Sími 844-7699 tölvupóstur: bent@larsenhr.is			MKV: 1:100

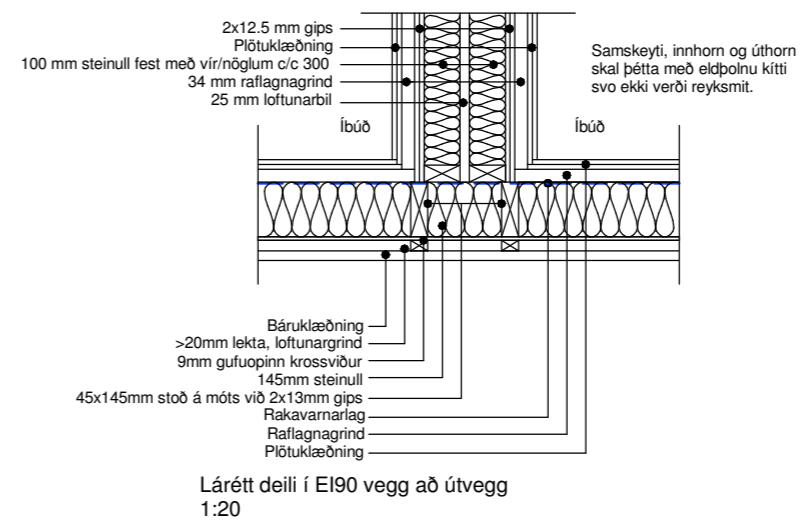
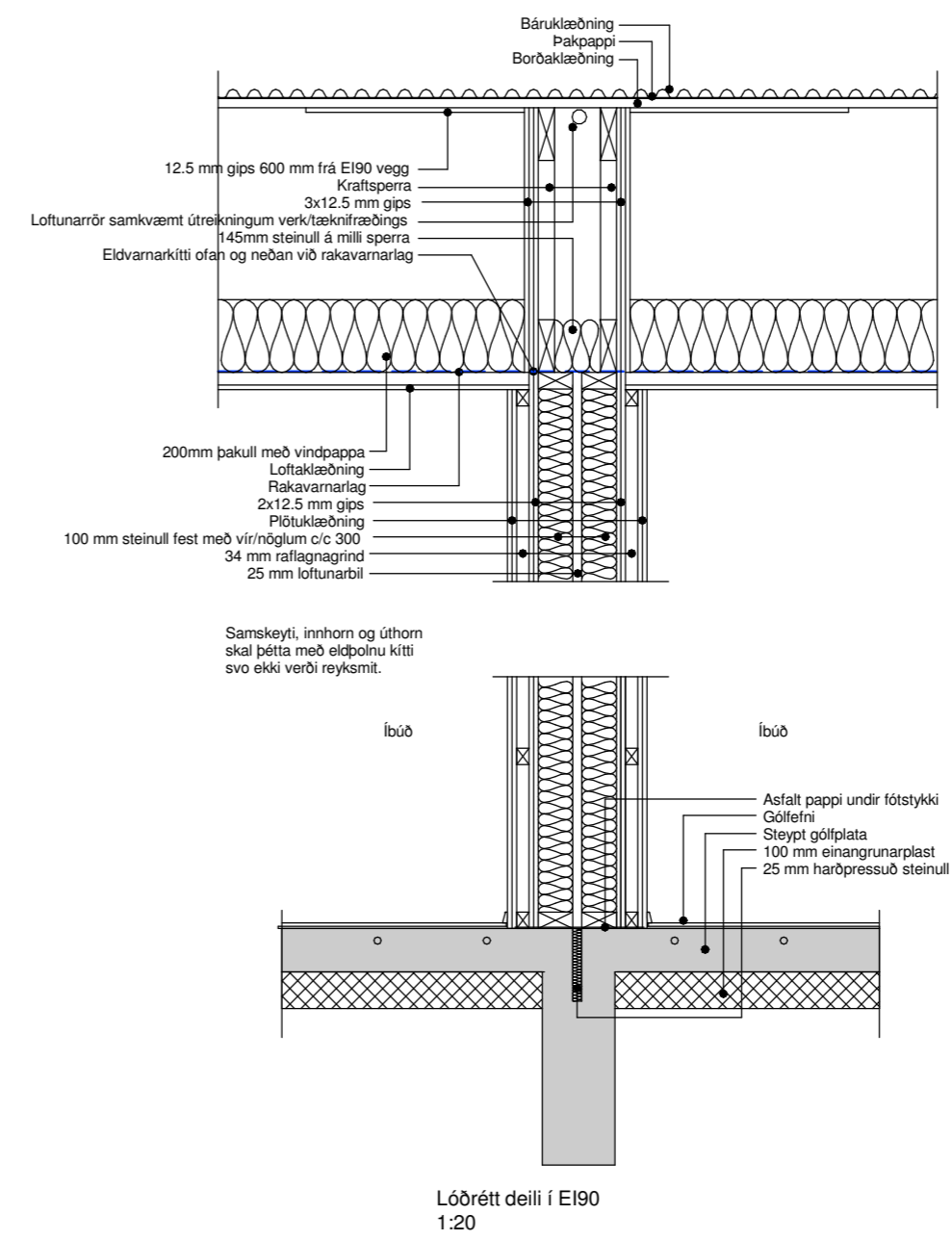
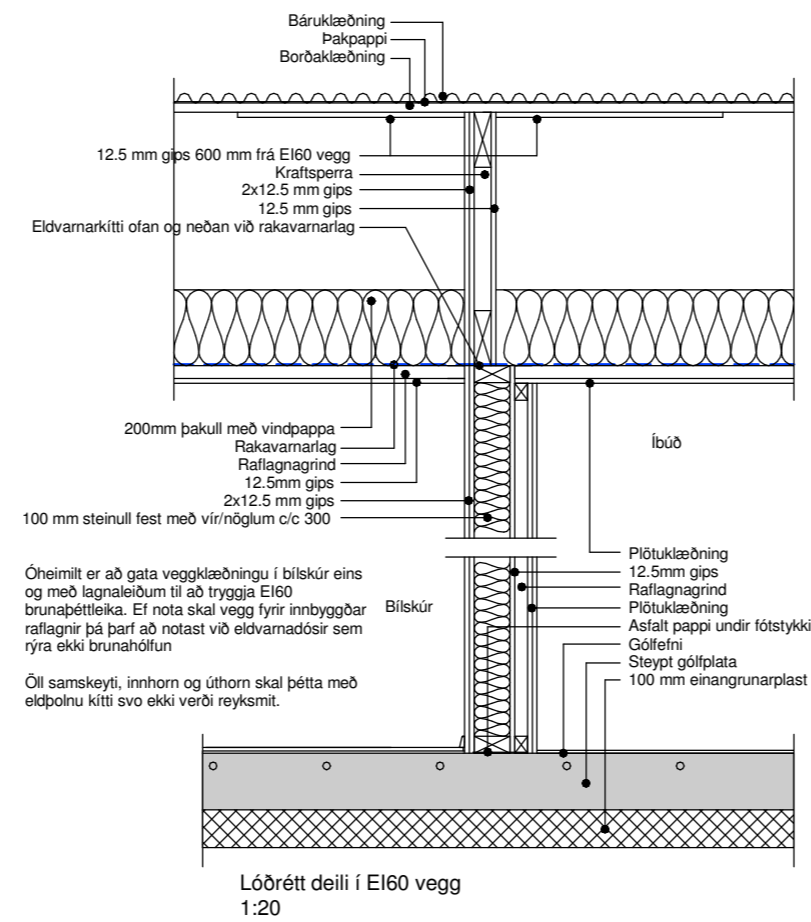
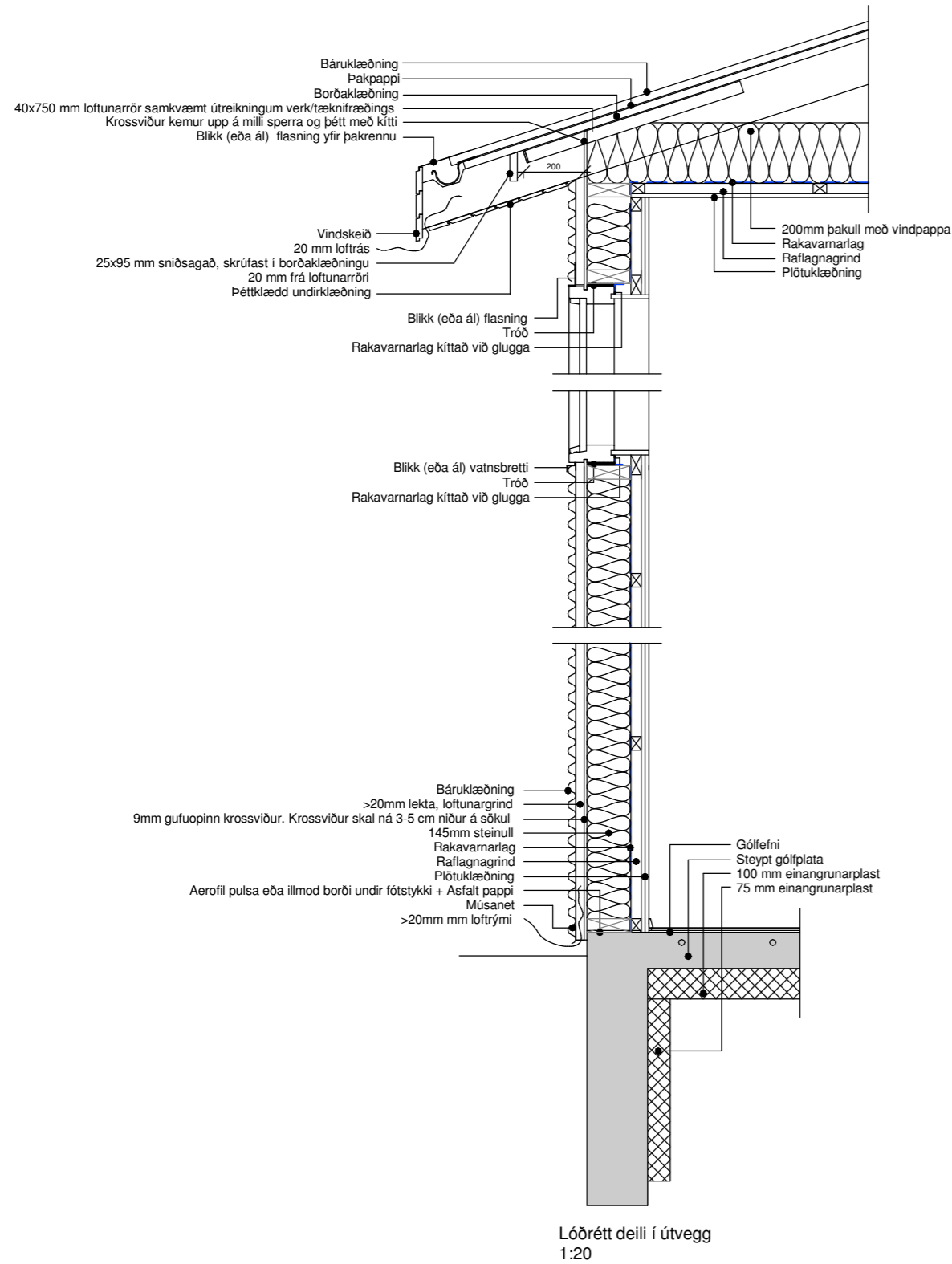

Öll mál eru í millimetrum, nema annað sé tekið fram.

Nr.	Breyting	Dagsetning	Yfirfarið
-----	----------	------------	-----------

VERKHEITI:	Skólatún 16-20 840 Laugarvatn	TEKNIUNÚMÉR:	103
------------	----------------------------------	--------------	-----

VERKHLUTI:	Aðaluppdrættir Deili	ÚTGÁFA:	A1
------------	-------------------------	---------	----

Teiknað:	Jódis Ásta Gísladóttir kt.250775-4239	Bláðstærð:	A2
----------	---------------------------------------	------------	----

Hönnuður:	Bent Larsen Fróðason kt.141177-3469	Samþykkt:	Bent Larsen	Dagsetning:	07/12/22
-----------	-------------------------------------	-----------	-------------	-------------	----------

Hönnunarstjóri:	Bent Larsen Fróðason kt.141177-3469	Samþykkt:	Bent Larsen	Frumútgáfa:	07/12/22
-----------------	-------------------------------------	-----------	-------------	-------------	----------

VERKNR:	22-121	MKV:	1:20
---------	--------	------	------

LARSEN
HÖNNUN OG RÁÐGJÖF

Bent Larsen Fróðason
Byggingafræðingur B.Sc
Sími 844-7699
tölvupóstur: bent@larsenhr.is



Öll mál eru í millimetrum, nema annað sé tekið fram.

Nr.	Breyting	Dagsetning	Yfirarið

VERKHEITI:	Skólatún 16-20 840 Laugarvatn	TEIKNINÚMÉR:	300
------------	----------------------------------	--------------	-----

VERKHLUTI:	Aðaluppdrættir Grunnmynd (gluggar og hurðir)	ÚTGÁFA:	A1
------------	---	---------	----

Teiknað:	Jódis Ásta Gísladóttir kt.250775-4239	Bláðstærð:	A2
----------	---------------------------------------	------------	----

Hönnuður:	Bent Larsen Fróðason kt.141177-3469	Samþykkt:	Bent Larsen	Dagsetning:	07/12/22
-----------	-------------------------------------	-----------	-------------	-------------	----------

Hönnunarstjóri:	Bent Larsen Fróðason kt.141177-3469	Samþykkt:	Bent Larsen	Frumútgáfa:	07/12/22
-----------------	-------------------------------------	-----------	-------------	-------------	----------

LARSEN HÖNNUN OG RÁÐGJÖF	Bent Larsen Fróðason Byggingafræðingur B.Sc Sími 844-7699 tölvupóstur: bent@larsenhr.is	VERKNR:	22-121
		MKV:	1:60

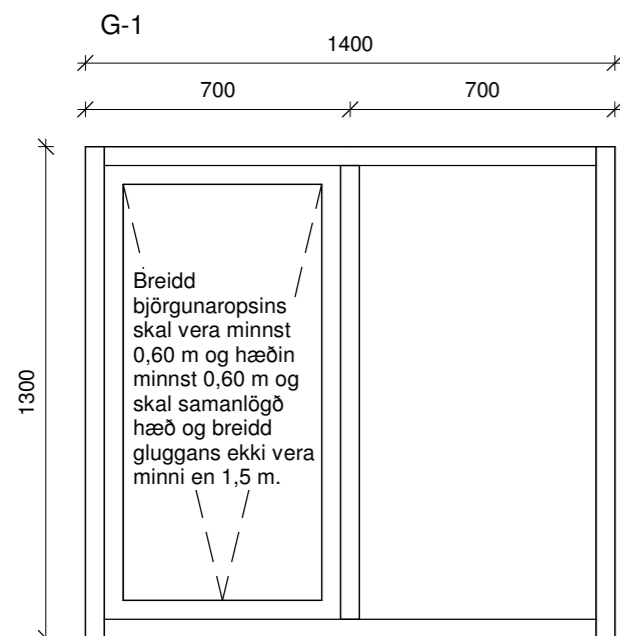

Gluggi 3 stk

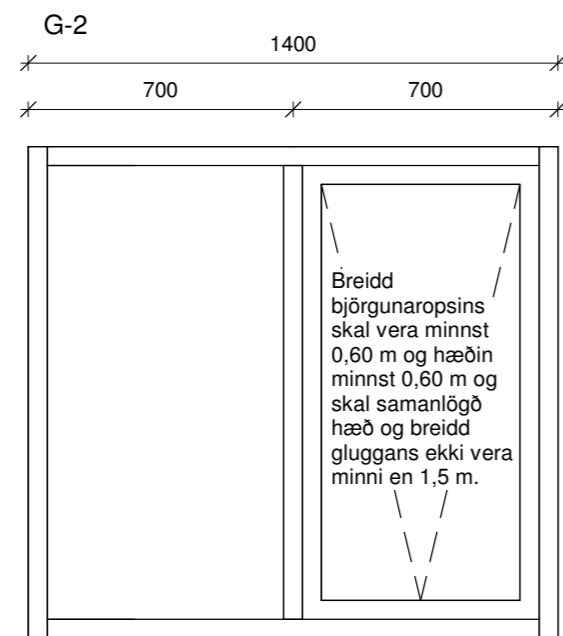

Gluggi 4 stk

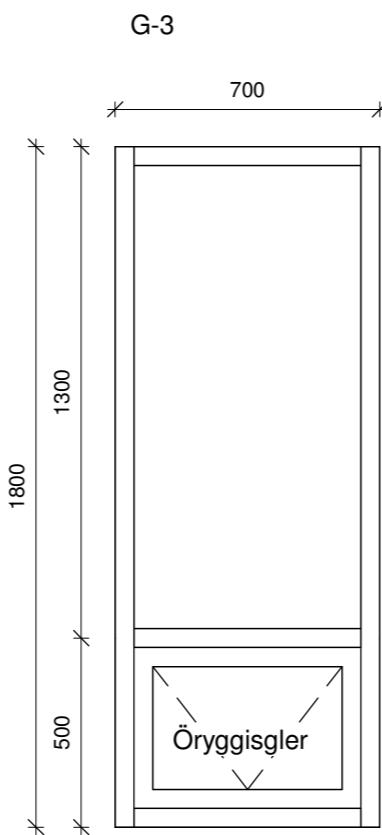

Gluggi 2 stk

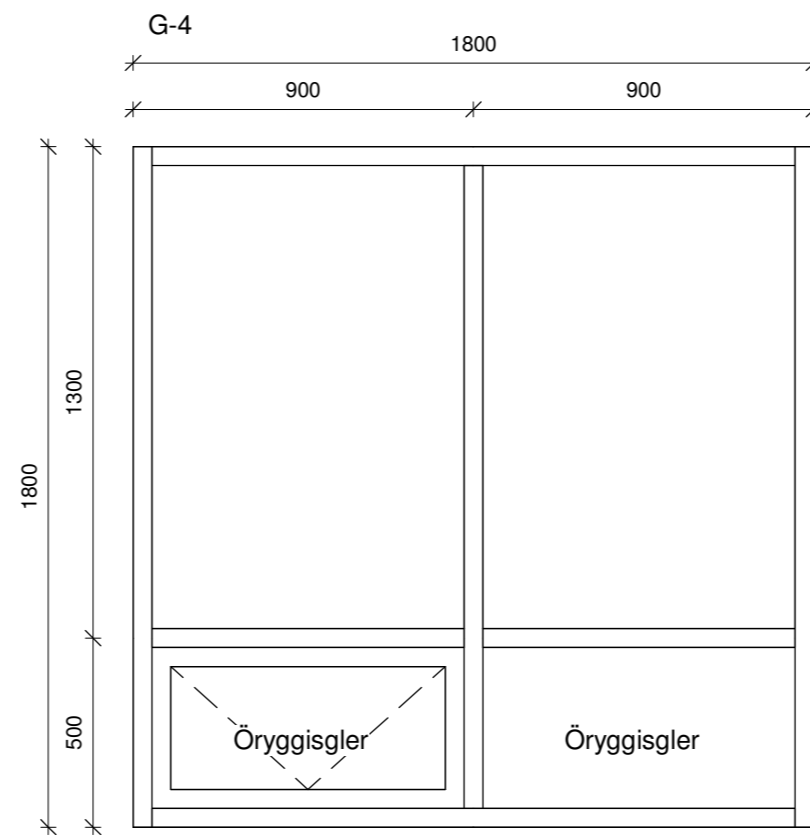

Gluggi 1 stk

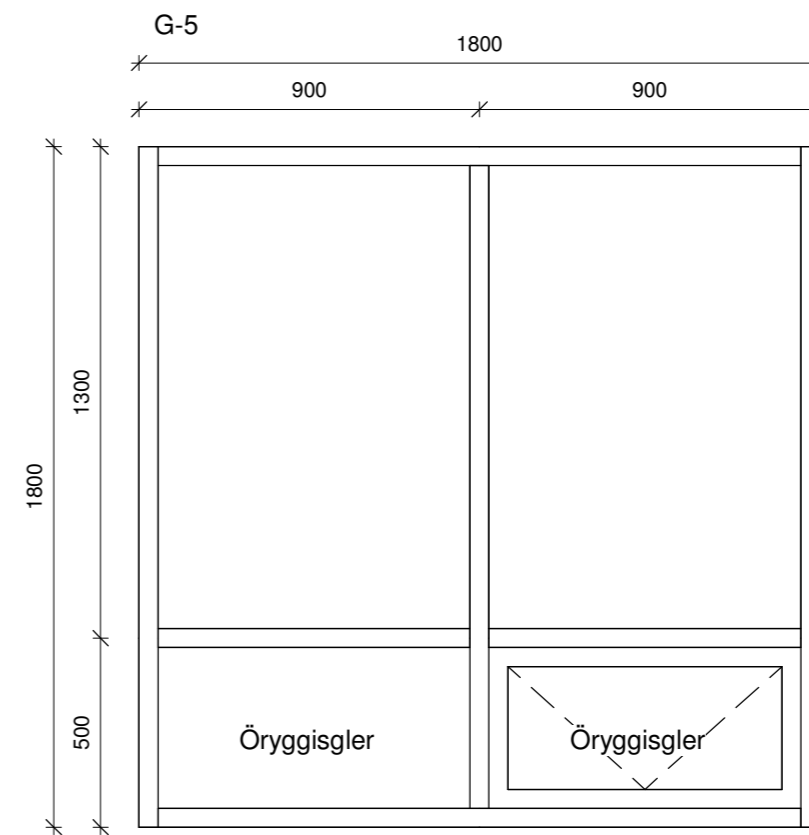

Gluggi 1 stk

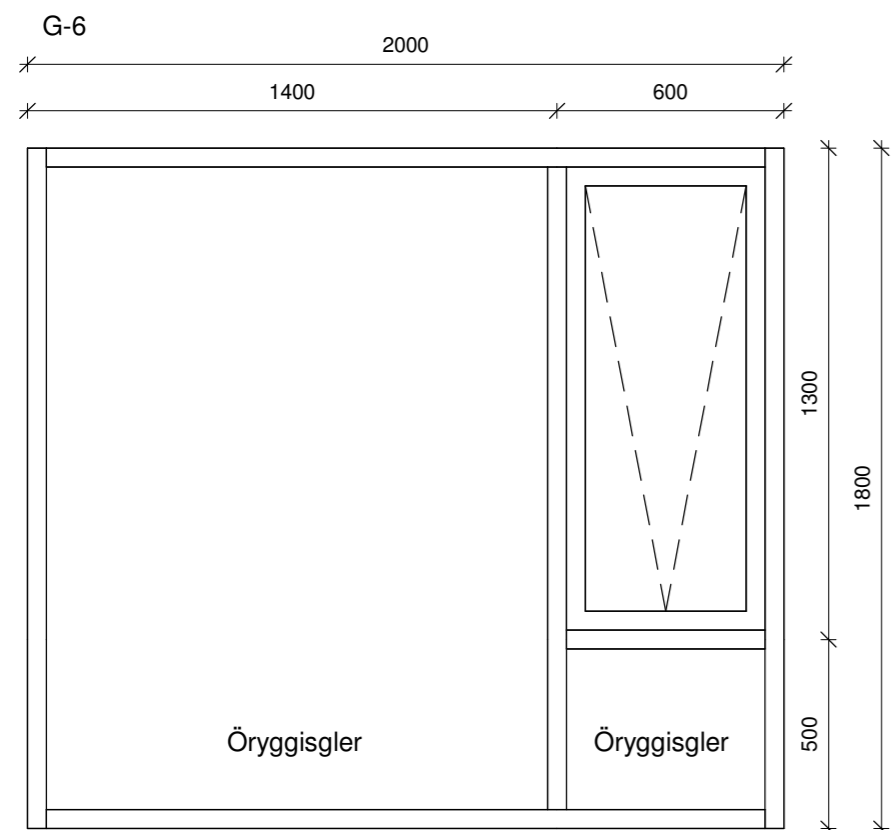

Gluggi 2 stk

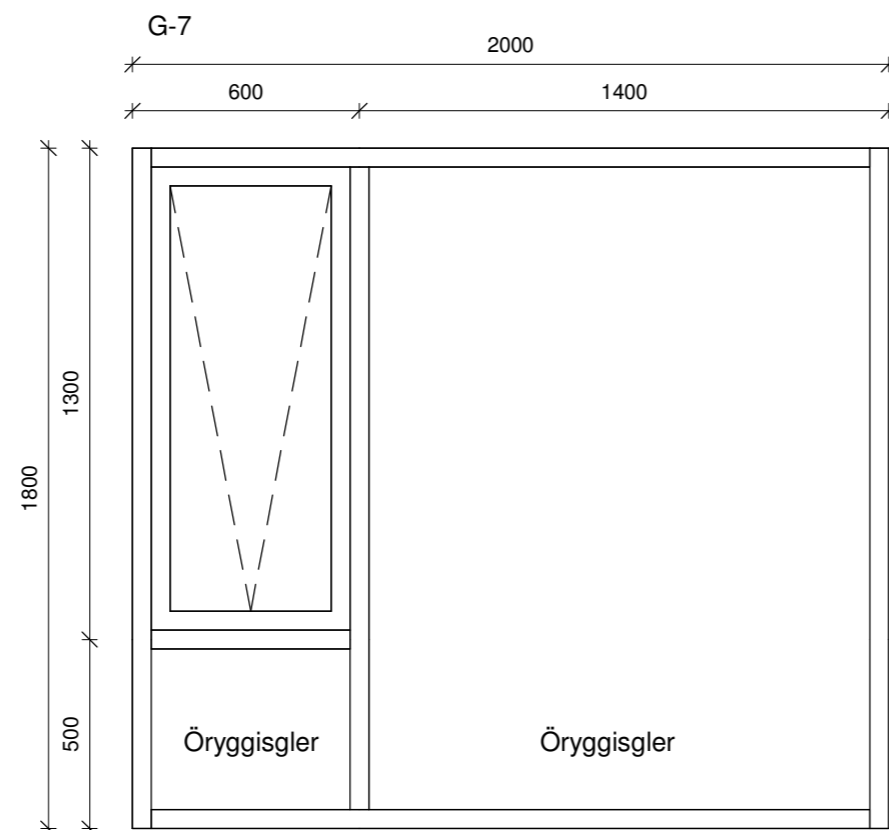

Gluggi 1 stk

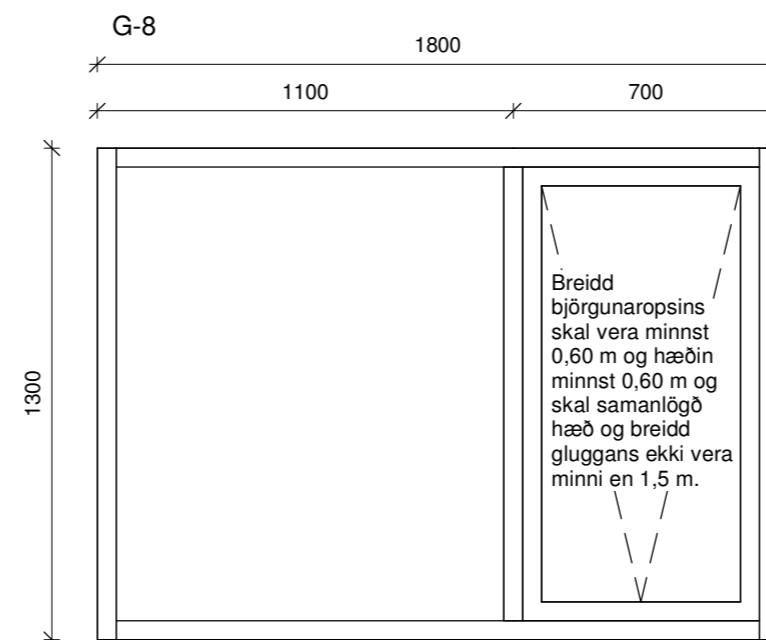

Gluggi 2 stk

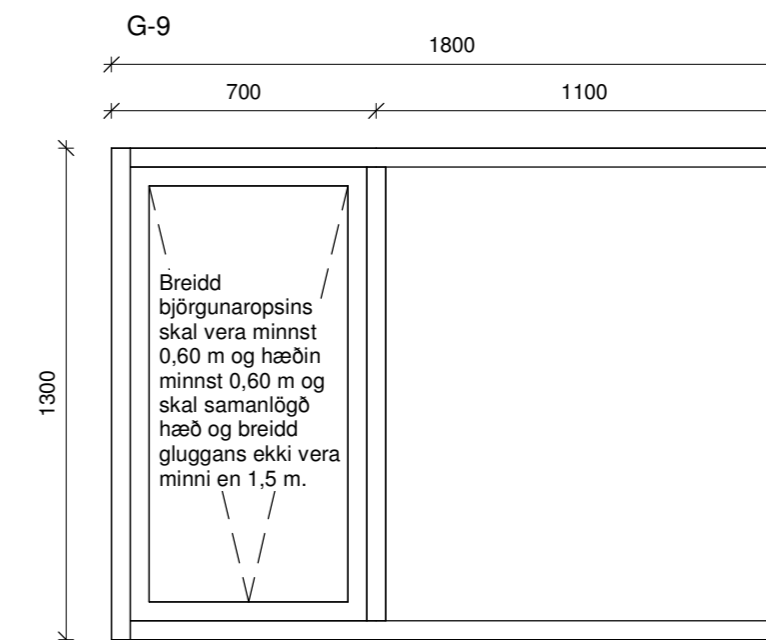

Gluggi 1 stk

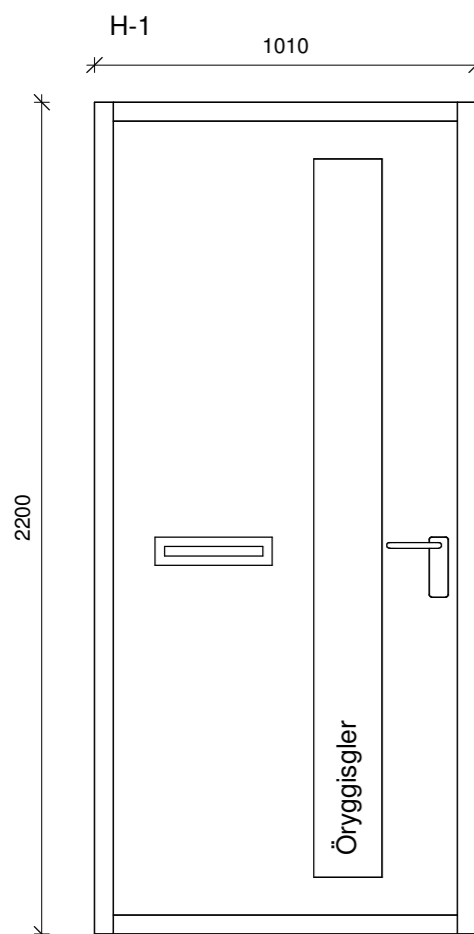

Anddyrishurð 1 stk, hægri hurð opnast inn

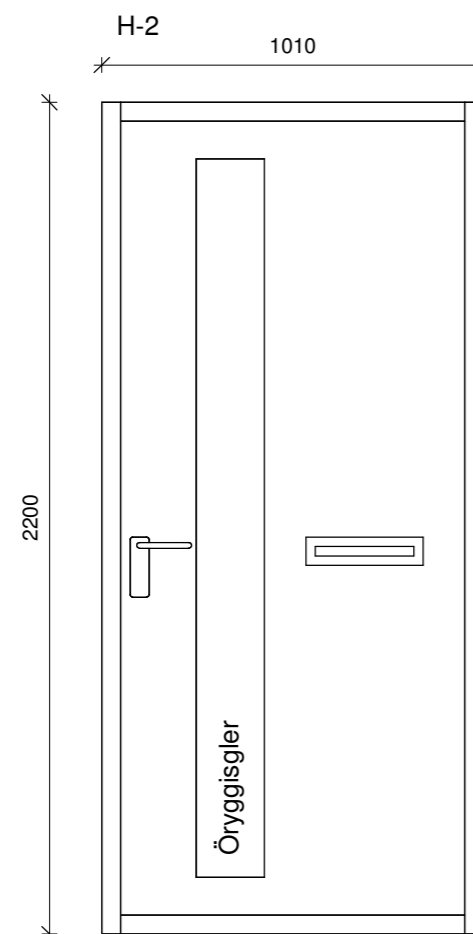

Anddyrishurð 2 stk, vinstri hurð opnast inn

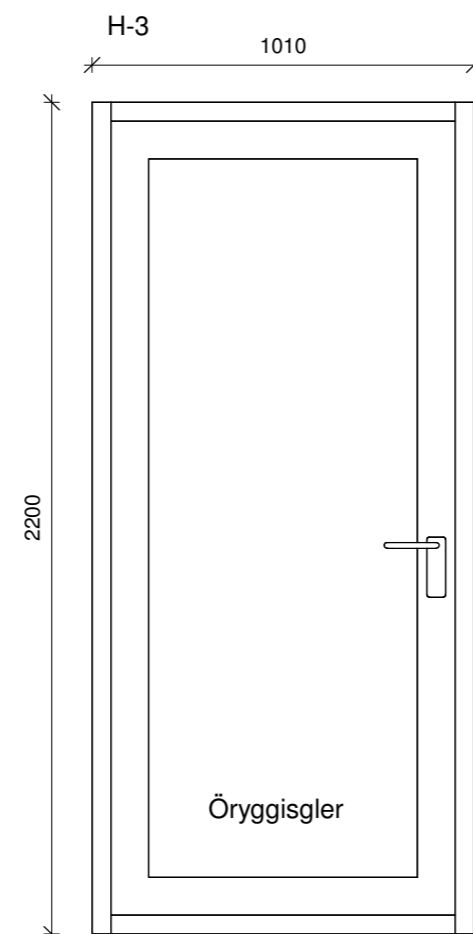

Hurð 1 stk, vinstri hurð opnast út

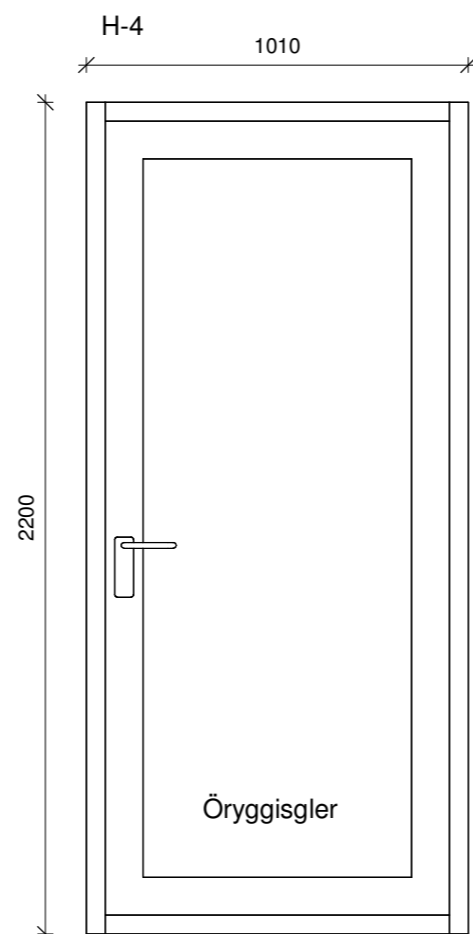

Hurð 2 stk, hægri hurð opnast út

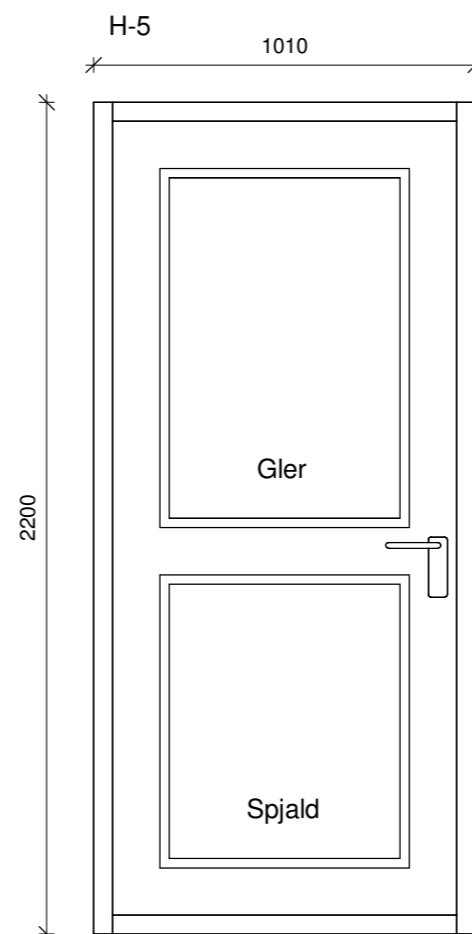

Hurð 1 stk, vinstri hurð opnast út

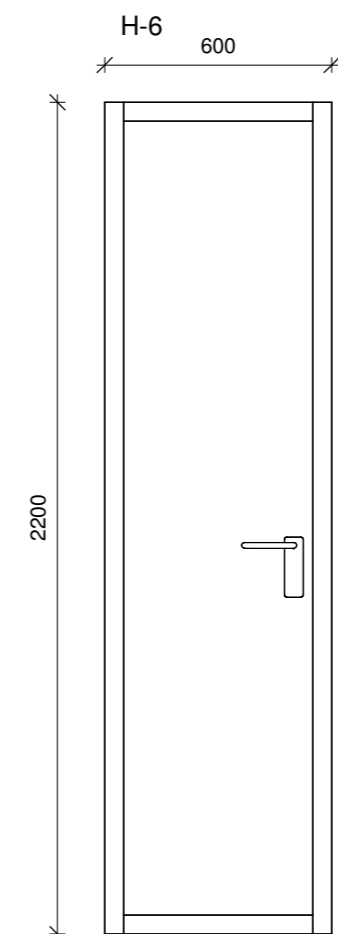

Hurð 1 stk, vinstri hurð opnast út

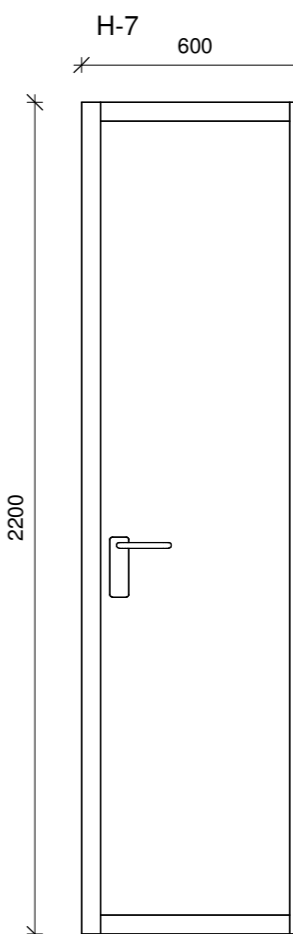

Hurð 1 stk, hægri hurð opnast út

ATH
Ef valdar eru hurðir með flötum próskuldi skal minnka hæð hurðar um 3 cm.

Öll mál eru í millimetrum, nema annað sé tekið fram.

Nr.	Breyting	Dagsetning	Yfirarið

VERKHEITI: Skólatún 16-20 840 Laugarvatn	TEIKNINÚMÉR: 301
VERKHLUTI: Aðaluppdrættir Útlit (gluggar og hurðir)	ÚTGÁFA: A1
Teiknað: Jódis Ásta Gísladóttir kt.250775-4239	Bláðstærð: A2
Hönnuður: Bent Larsen Fróðason kt.141177-3469	Samþykkt: Bent Larsen
Hönnunartíðni: Bent Larsen Fróðason kt.141177-3469	Samþykkt: Bent Larsen
	Dagsetning: 07/12/22
	Frumútgáfa: 07/12/22
	VERKNR: 22-121
	MKV: 1:20

LARSEN
HÖNNUN OG RÁÐGJÖF

Bent Larsen Fróðason
Byggingafræðingur B.Sc
Sími 844-7699
tölvupóstur: bent@larsenhr.is