

Skjalálgjafi og byggingarfulltrúi Úppveita frá
Samþykkt
 20. MAÍ 2015
Ragnýr Kjartan
 Byggingrúlfulltrúi

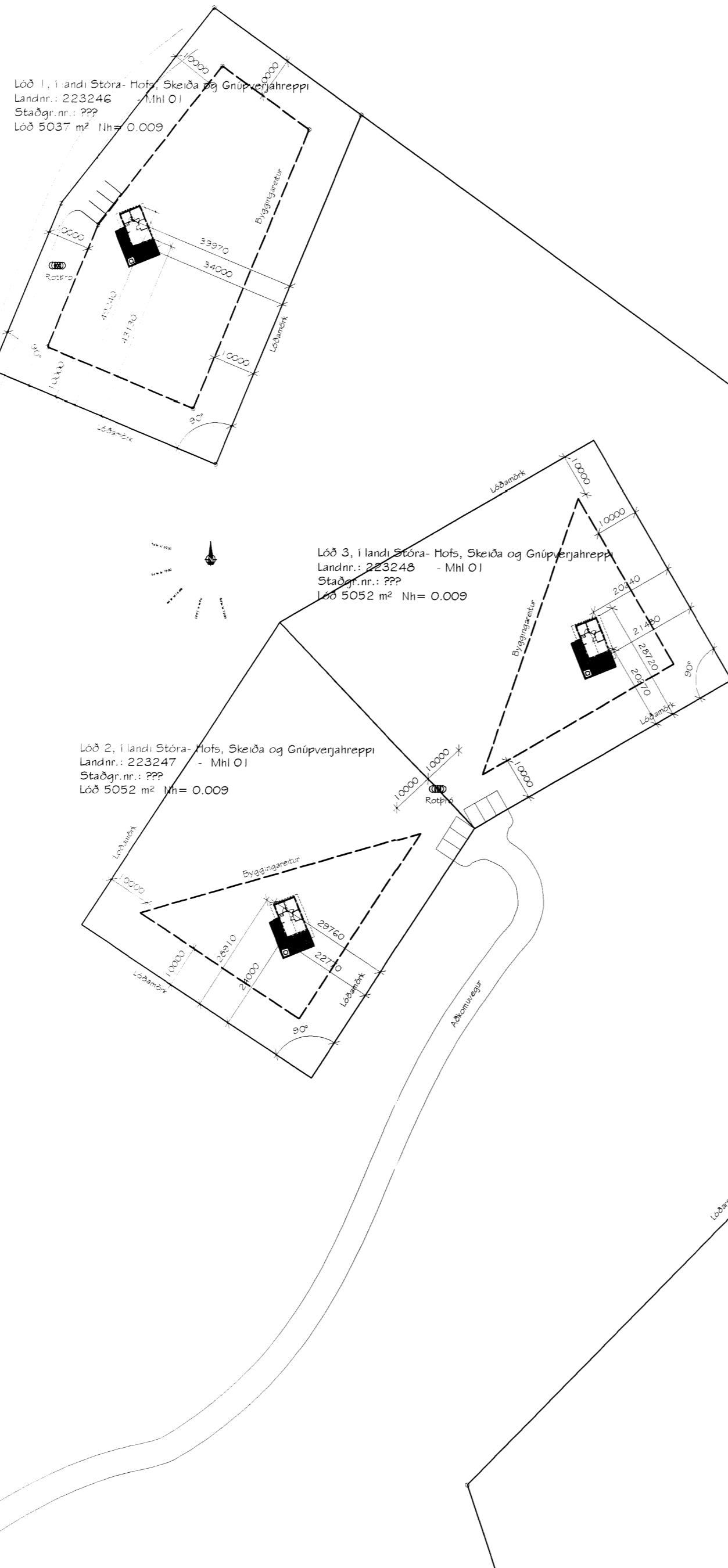

Hús í landi Stóra-Hofs, Skeiða- og Gnúpverjahreppi
Fristundahús úr timbri - Landnr.: 223246 - Mhl 01
Afstöðumynd

Ánnuð	MHÓI	Teknuð	MHÓI - GIM	Teknuð	SUM-14-8730
Kvarð	1:1000 A2	Dags	1. apríl 2015	Breyting	
Dr.	Mark STOFA	Undirritun	Magnús H. Ólafsson arkitekt FAÍ 150550-4759 mark@isholf.is		<i>Magnús H. Ólafsson</i>
<small>Markíplá 18, 300 Akranes - s: 4314210 8932002</small>					

6337