

Stóra-Hof lóð
L166692

Stóra-Hof land
L208877
14.733

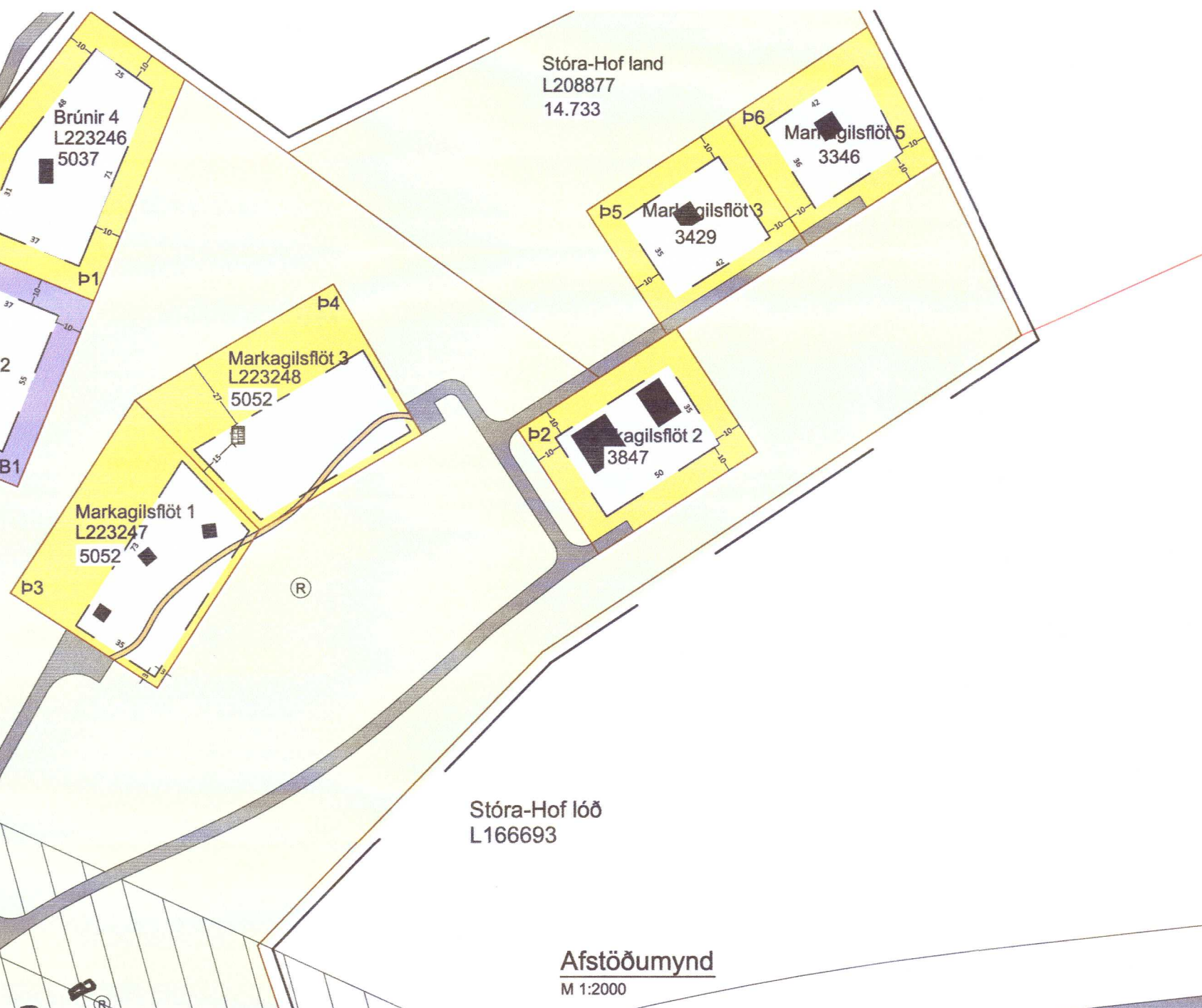

Stóra-Hof lóð
L166693

Afstöðumynd
M 1:2000

Byggingarlýsing:

Markagilsflöt 3, Skeiða- og Gnúpverjahreppi
Frístundahús
Landeignanúmer: L223248
Staðgreinir: 8720-3-74010030

Um er að ræða gestahús sem nú stendur á lóð 19 í landi Merkihvols, Rangárþingi ytra, en fyrirhugað er að flytja á Markagilsflöt 3, Skeiða- og Gnúpverjahreppi. Húsið var hannað og teiknað af Ingvari Bjarnasyni byggingartæknifræðingi kt 050260-7719, árið 2008. Húsið var byggt af nemendum Fjölbrotarskóla Suðurlands á Selfossi og flutt í framhaldi á lóð 19 að Merkihvoli, þar sem það stendur núna.

Húsið er á einni hæð, byggt úr timbri. Undirstöður eru úr járnþentri steinsteypu. Gólfregarar úr 50x200, gólfbitar eru 50x150. Gólf eru einangruð með 150mm steinull. Plötur á gólf eru rakapólnar 22mm spónaplötur. Útveggjagrind er úr 48x122, klædd að utan með 9mm krossvið. Útveggir eru klæddir að utan með liggjandi loftræstri timburklæðningu og panel að innan. Útveggir eru einangraðir með 125mm steinull. Í þaki eru sperrur 50x225, þéttklæddar með 25x150 borðum, þakpappa og bárujárni. Togbönd eru 45x148. Þak er einangrað með 200mm steinull.

Leiðnitap:

Húsið er einkum ætlað sem gestahús og til sumardvalar með takmarkaðri viðveru. Þegar ekki er viðvera í húsinu er reiknað með að halda húsinu frostfríu. Kólnunartölur uppfylla ekki kröfur um leyfilegt hámark byggingarreglugerðar fyrir fullhitað hús, gr. 13.3.2. U-gildi: Reiknað: Krafa Br: Botnplata 0,25 W/m²K 0,30 W/m²K Útveggir 0,33 W/m²K 0,30 W/m²K Gler og karmar ca 1,95 W/m²K 2,00 W/m²K Hurðir ca 1,95 W/m²K 3,00 W/m²K Þak 0,21 W/m²K 0,20 W/m²K

Innveggir eru byggðir upp úr timbri og klæddir panilklæðningu.

Glugga- og hurðaprófilar eru úr timbri og einangrunargler er í gluggum.

Loftræsing er um opnanleg fög í gluggum. Loftræsing skal vera skv. byggingarreglugerð, gr.10.2.5.

Niðurföll skulu vera í votrymum.

Húsið verður hitað upp með hitaveituvatni. Vatnslagnir eru utanálggjandi með veggjum en rafmagnslagnir í rafmagnsgrind í veggjum og í lofti. Frárennsli er leitt í rotþró (lágmarksstærð 3.500l).

Flóttaleið er um inngangsdyr og björgunarop úr svefnámu. Næsta slökkvistöð er í Ánesi í c.a.3,5 km fjarlægð.

Sorp er losað skv. reglum sveitarfélagsins.

Helstu stærðir: (sjá skráningartöflu)
Brúttóflatarmál samtals 25,2m²
Brúttóruðmál samtals 83,6m³



Vistað 23.8.2021 14:22:55 Útprintun 14:47:57

ÚTG. DAGS. ÚTGÁFUFRILL HANNAÐ TEIKN. YFIRF.

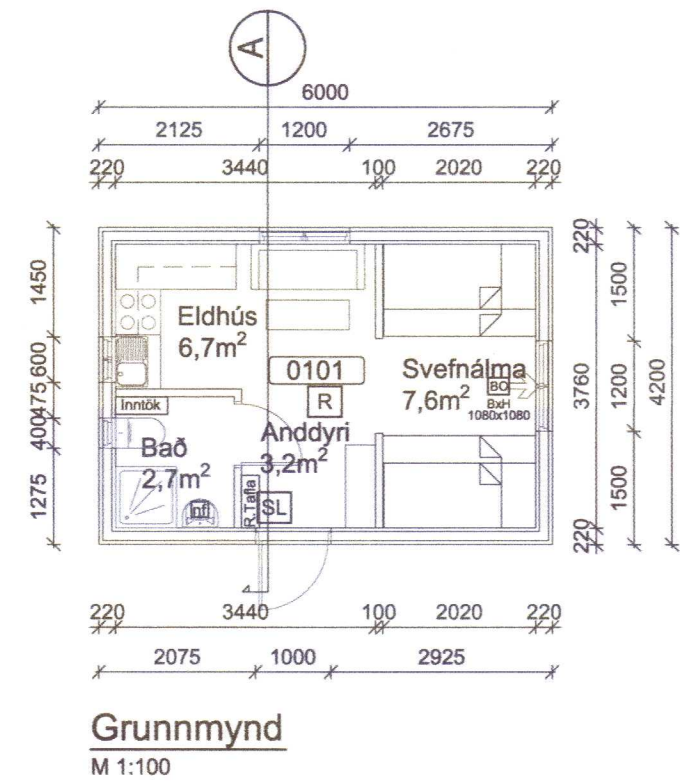

Grunnmynd
M 1:100

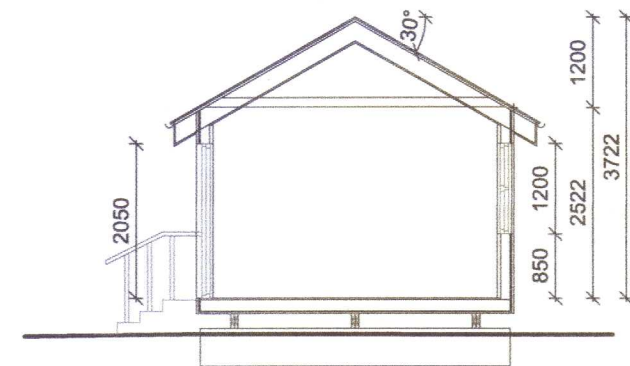

Snið
M 1:100

Skýringar á táknum:
Noteinganúmer 0101
Hreinsivirki/rotþró H
Reykskynjari R
Björgunarop BO
Slökkvitæki SL
Kótar 0,00 0,00



Suðvestur hlið
M 1:100

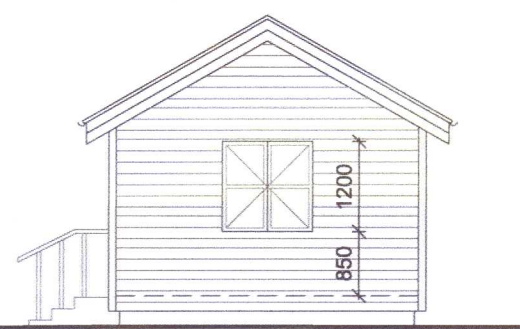

Suðaustur hlið
M 1:100

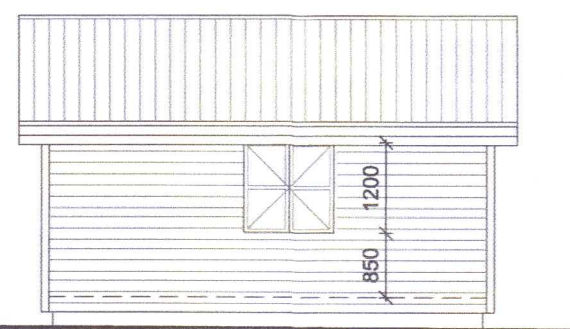

Norðaustur hlið
M 1:100

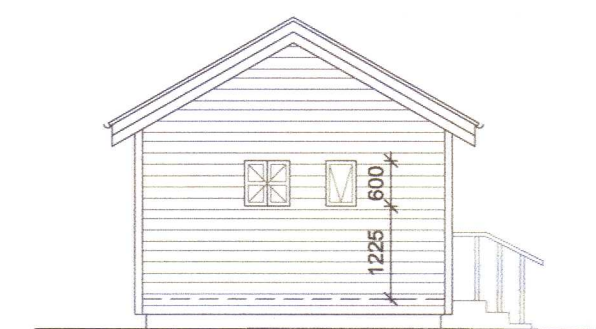

Norðvestur hlið
M 1:100

20212502



Markagilsflöt 3, Skeiða & Gnúpvr.hr.
Frístundahús
804 Selfoss

Aðaluppdráttur
Afstöðumynd og byggingarlýsing
Grunnmynd, útlit og snið

| TEIKNINÚMÉR | BLAÐSTÆRÐ | HANNAÐ: |
|----------------|--------------|---------------|
| 9085-002 | A2 | TEIKNAD: GH |
| 01_0_01101 | | YFIRFARID: GH |
| DAGS. | MÆLIKVARDI | ÚTGÁFA |
| 23. ágúst 2021 | 1:100/1:2000 | A |

Hönnuður: Guðmundur Hjaltason kt. 070966 5579
Hönnunarsjófr: [Signature]