



Almennar skýringar - þakvirki

Öll mál skulu staðfest skv. aðaltekningum. Ef eitthvert misræmi er skulu aðalteikningar vera ráðandi, þó þer að láta hönnuði vita af misræmi.

Allur viður er C24 eða betra. Við utanhús skal fúverja. Allur saumur og festingar utanhúss skal vera með heitinkhúð eða ryðfritt. Þak þéttklæðist með borðklæðningu (25/150) er festist með heitgalv. saum 31/70 (3"), minnst 3 stk. í sperru/borð, 1 m inn á þakbrúnir skulu koma 4 stk. í sperru/borð.

Loftun skal gerð með 2 x 3stk. Ø40 í hvert sperrubíl. Ath: passa skal sérstaklega uppá að loftun yfir alla bita sem og á milli allra rýma sé í lagi.

Festingar:

- F1 Þakásanker (BMF) nr. 290, 2 stk. kamsaumur, 40/40 4x7 stk.
- F2 Bitaskór (BMF) 45x167 40/40 ks. 4x6 stk
- F3 Sjá sérmyndir teikningu 272
- F4 Sjá sérmyndir teikningu 272
- F5 Sjá sérmyndir teikningu 202

20220643

Öll mál eru í millimetrum, nema annað sé tekið fram.

BR. Breyting Dags. Samp.

VERKHEITI: Stóruskógarbraut 7 840 Laugarvatn TEIKNINÚMÉR: 270

VERKHLUTI: Burðarvirki Þakvirki og límtré grunnmyndir ÚTGÁFA: B1

Teikmað: Leifur Örn Leifsson kt. 150982-4139 Blaðstærð: A-2

Hönnuður: Leifur Örn Leifsson kt. 150982-4139 Samþykkt: 28.01.22

Yfirfarið af hönnunarstjóra: Bent Larsen kt. 141177-3469 Samþykkt: 28.01.22 Frumútgáfa: 28.01.22

LARSEN HÖNNUN OG RÁÐGJÖF Bent Larsen Fróðason Byggingaráfræðingur B.Sc Sími 844-7699 tölvupóstur: bent@larsenhr.is VERKNR: 21-146 MKV: 1:50



Grunnmynd Sperrur
Mkv. 1:50

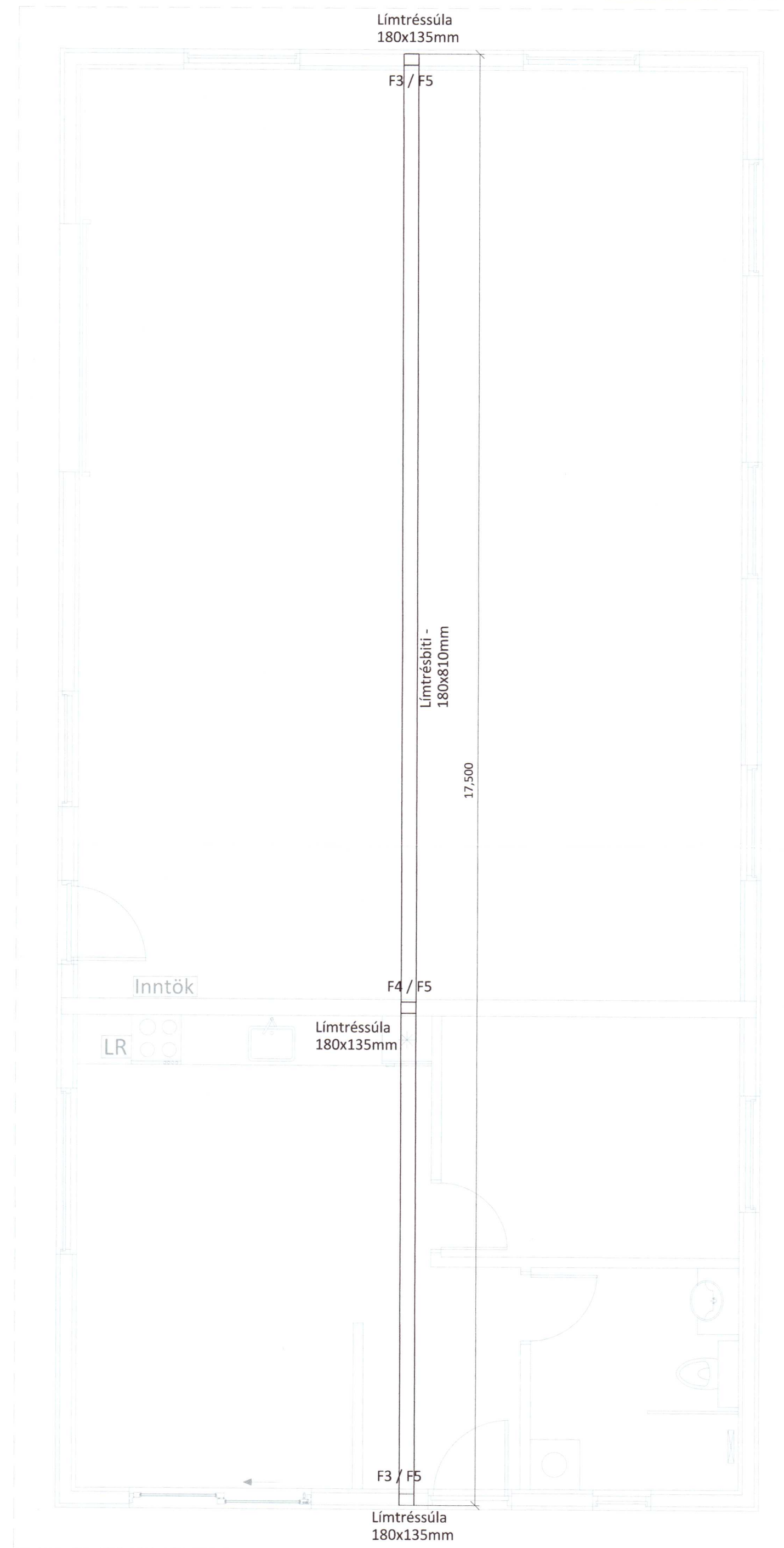

Grunnmynd Límtré
Mkv. 1:50