

Grunnmynd Grundur
1 : 50

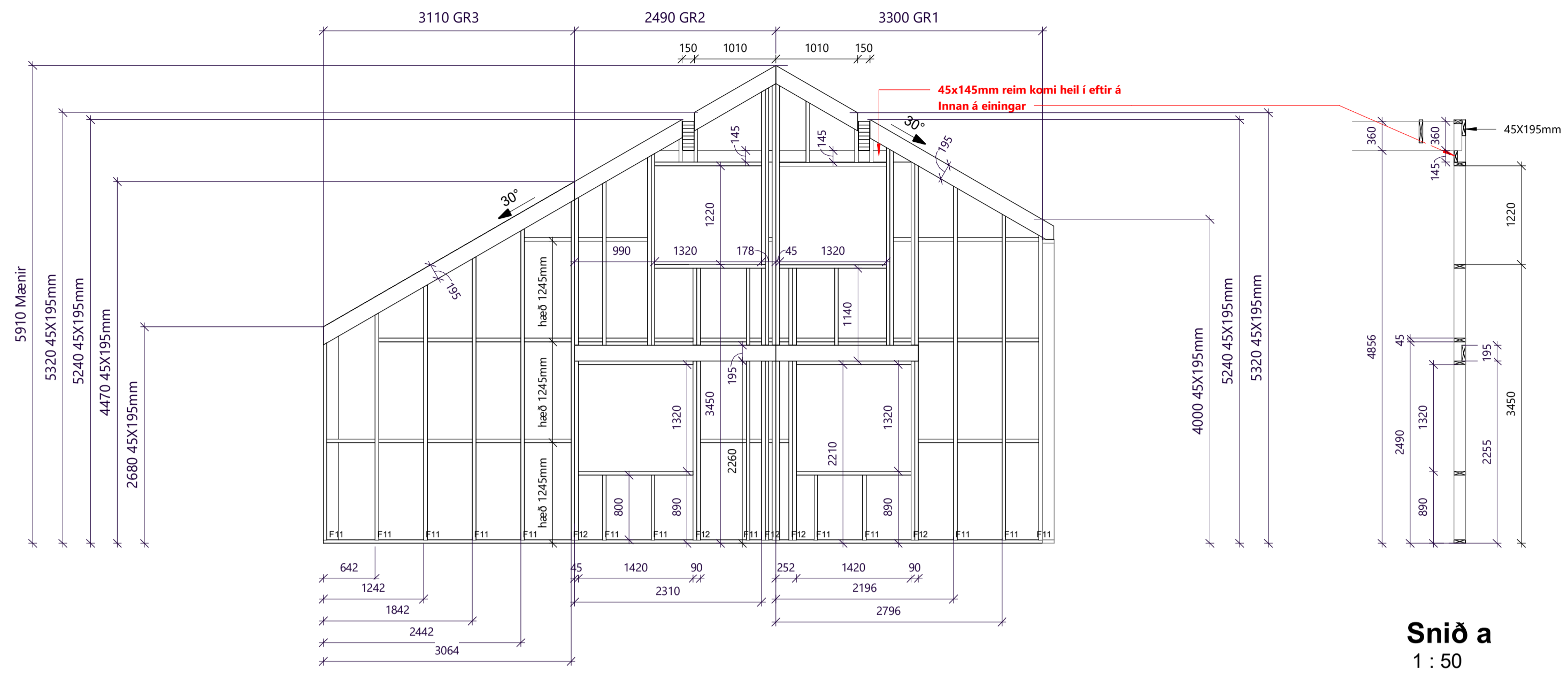

Grundur 1,2&3
1 : 50

Snið a
1 : 50

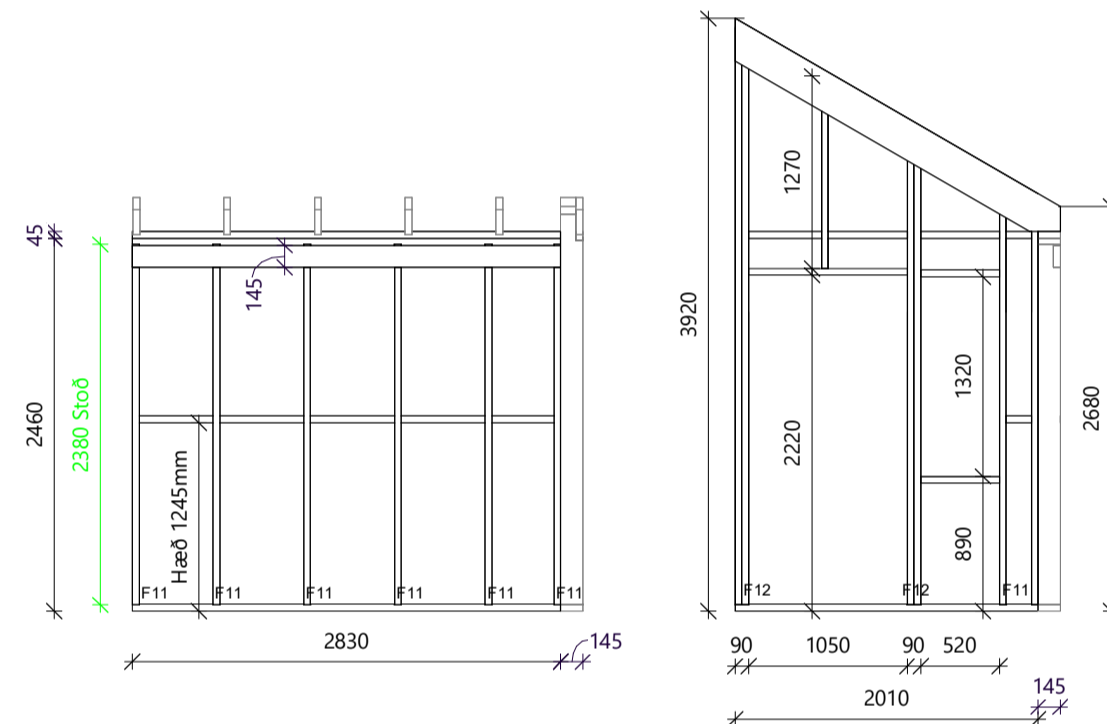

Grindur 4
1 : 50

Grindur 5
1 : 50

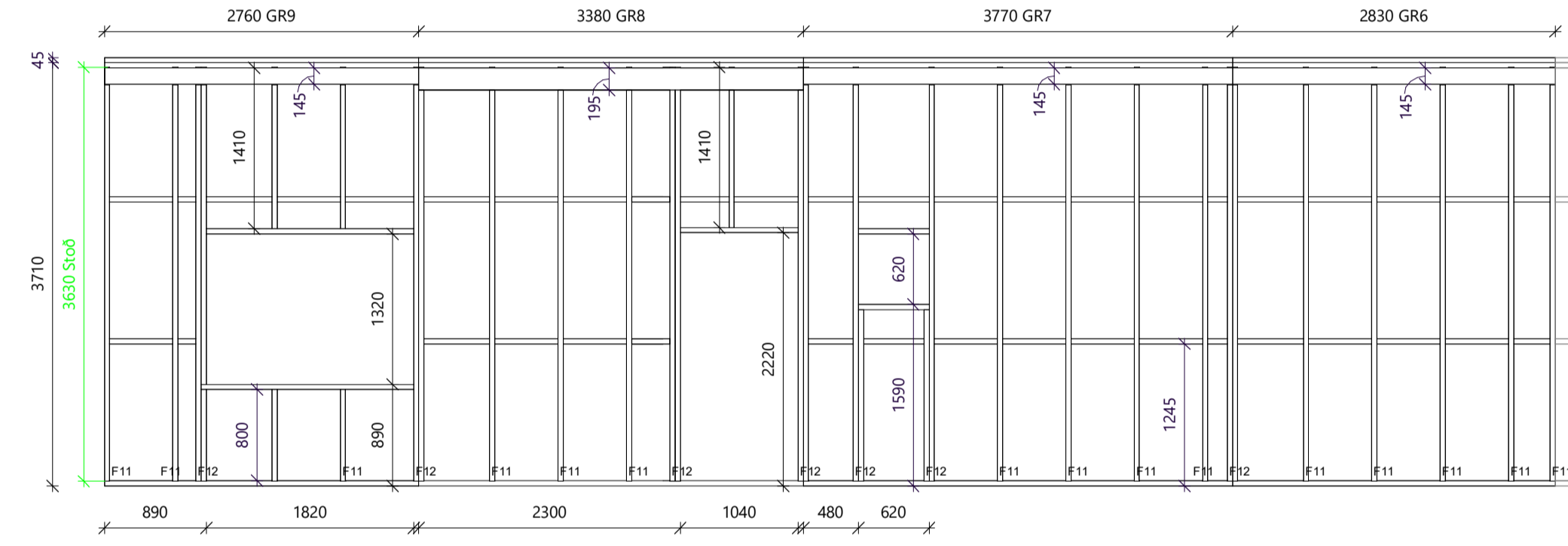

Grindur 6,7,8&9
1 : 50

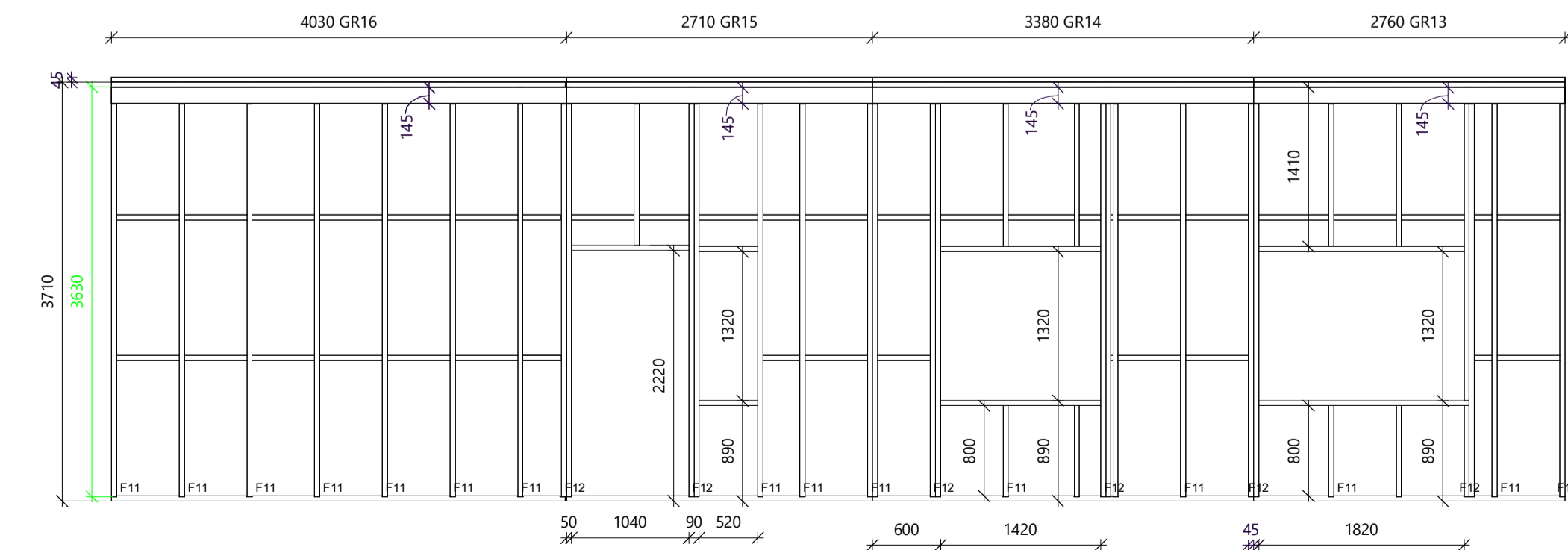

Grundur 13,14,15&16
1 : 50

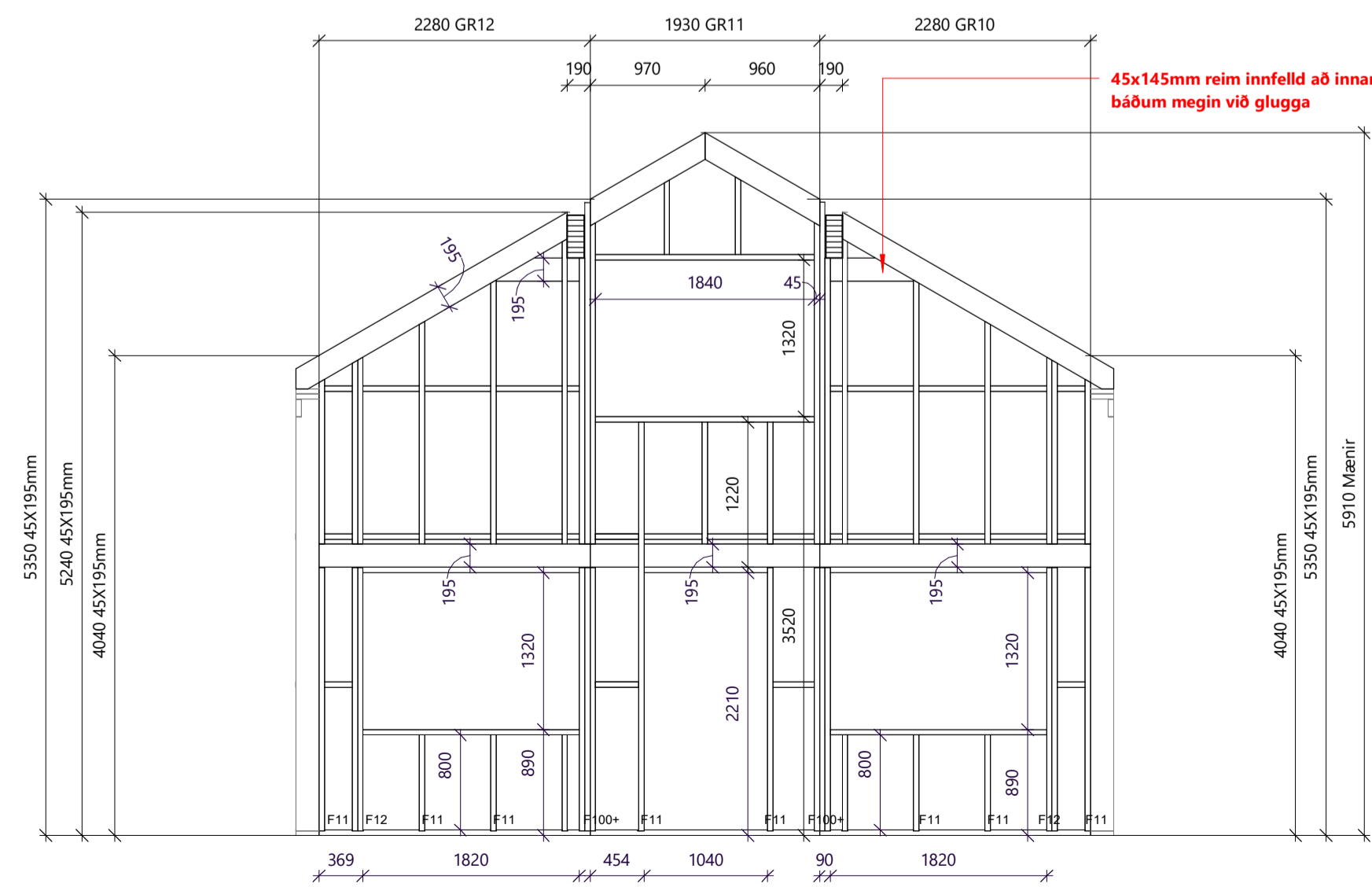

Grundur 10,11&12
1 : 50

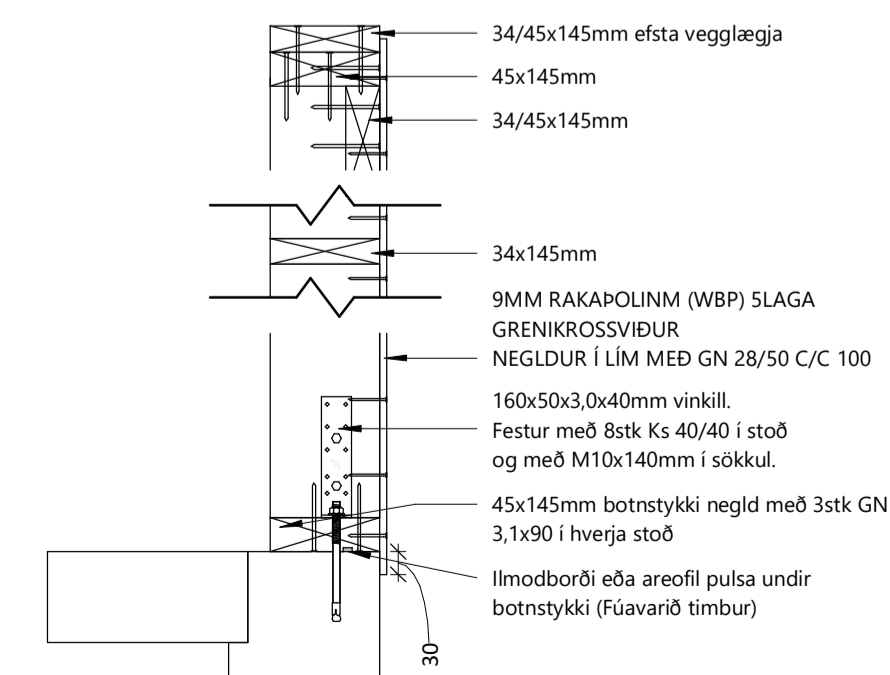

Snið í einingu
1 : 10

TRÉVIRKI

GÆDAFLOKKAR - TIMBURGÆDI:
BURÐARVIÐIR SKULU VERA C24 SKV. ÍST EN338.
LÍMTRÉ SKAL VERA GL30c SAMKVÆMT ÍST EN14080
KROSSVIÐUR SKAL VERA RAKAPOLINN GRENIKROSSVIÐUR
SEM UPPFYLLIR RAKAMÖTSTÖÐUFLOKK EN636-3 S, CLASS
3 OG LÍMINGARFLOKK EN314-3.
OSB PLOTUR SKULU VERA OSB/3 FYRIR UMHVERFISFLOKK
2 (SC2) SKV. EN300.
RAKASTIG Í TIMBRI VIÐ UPPSETNINGU SKAL EKKI VERA
HÆRRA EN 15%.
ÞAR SEM TIMBUR LEGGST AÐ STEYPU SKAL SETJA
TJÖRUPAPPA Á MILLI EF EKKI ER NOTAÐUR GAGNVARINN
VIÐUR. GAGNVARIÐ TIMBUR Í BURÐARVIRKI SKAL VERA
FÚAVARID MED A-VÖRN.
ÚTVEGGJAGRINDUR ERU ALMENNT 45x145 NEMA ANNAD
SÉ TEKID FRAM.
ÞAKSPERRUR ERU ALMENNT 45x245 NEMA ANNAD SÉ
TEKID FRAM.

FESTIJÁRN, NAGLAR, BOLTAR, SKRÚFUR:
STÁLGAÐI Í TIMBURFESTINGUM SKULU A.M.K. VERA
ST37-2 SKV. DIN17100.
ALLAR FESTINGAR SKULU VERA
HEIT/RAFALVANISERADAR EÐA SINKHÚÐADAR.
ÖLL FESTIJÁRN, BOLTAR, SKRÚFUR OG NAGLAR Í
GAGNVARID TIMBUR SKULU GALVANISERUÐ
EÐA RYÐFRÍ. EKKI MÁ NOTA SAMAN RYÐFRÍA NAGLA OG
GALVANISERUÐ FESTIJÁRN.
STÆRD Á BOLTUM ER TÁKNAD MED TIL M10xLENGD, ÞAR
SEM 10 ER ÞVERMÁL BOLTA Í mm.
STÆRD SKRÚFA OG SAUMS ER TÁKNUD MED DxL ÞAR
SEM D ER ÞVERMÁL EÐA KANTLENGD Í mm OG L ER
LENGD Í mm.
BOLTAR OG RÆR SKULU A.M.K. VERA Í GÆDAFLOKKI 4.6
SAMKVÆMT ÍST EN 20898-1. ÞEGAR BORAD ER FYRIR
BOLTUM ÞÁ MÁ BORÞVERMÁL MEST VERA 1 mm STÆRRA
EN BOLTAPVERMÁL. UNDIR RÆR OG BOLTARHAUSA SEM
KOMA AÐ TIMBRI KOMI SKINNA MED ÞVERMÁL EÐA
KANTMÁL > 3xD OG ÞYKKT > 0.3xD.
SAUMUR ER ALMENNT
HRINGSAUMUR/KAMBSAUMUR/SKOTSAUMUR. NEMA
ANNAD SÉ TEKID FRAM. TOGHOL NAGLA SÉ A.M.K. FUJK =
600 MPa. LÁGMARKSHEFTILENGD NAGLA ER 6D EN
KANTSAUMS 8D. EF ÞYKKT TIMBURS SEM NEGLT ER Í
GEGNUM ER MINNA EN 7D ÞÁ ÞARF AÐ BORA FYRIR
NÖGLUM.

LASKAR Á SPERRUR:
GALVANISERADAR GADDAPLOTUR FRÁ
MIITek-GNT100S.
STÆRD GEFIN Í HxB Í mm.
SPERRUR FRAMLEIDDAR Í VERKSMIÐJU
SG-HÚSA Á SELFOSSI

**ATH: EFSTA REIM Á GRINDUM / EINGUM ER
SETT Á STAÐNUM EFTIR AÐ GRINDUR /
EININGAR HAFU VERID REISTAR UPP.**

BR	DAGS	BREYTING

Verk:
Syðra-Bergi 2 L235226

Efni:
Grunnmynd & ásynd grinda utanfrá

TEIKNAD: GGG HANNAÐ: ÁRS YFIRFARID: ÁRS

Hönnunarstjóri (ef annar en aðalhönnuður) KT:

SAMPYKKT: Ástgeir R. Sigmarsson KT: 080189-2229

ÚTGÁFA DAGS: 02.11.23 MKV: SKV. TEIKNINGUM VERK NR: 23-11-2

Ástgeir R. Sigmarsson BYGGINGARVERKFRÆÐINGUR M.Sc S: 6932043 - astgeir@sghus.is KT: 080189-2229 TEIKNING NR: B-250



BLADSTÆRÐ: A1

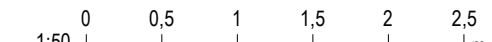

Teikninguna má ekki afrita með neinum hætti, að hluta til eða í heild án skriflegs leyfis höfundar.

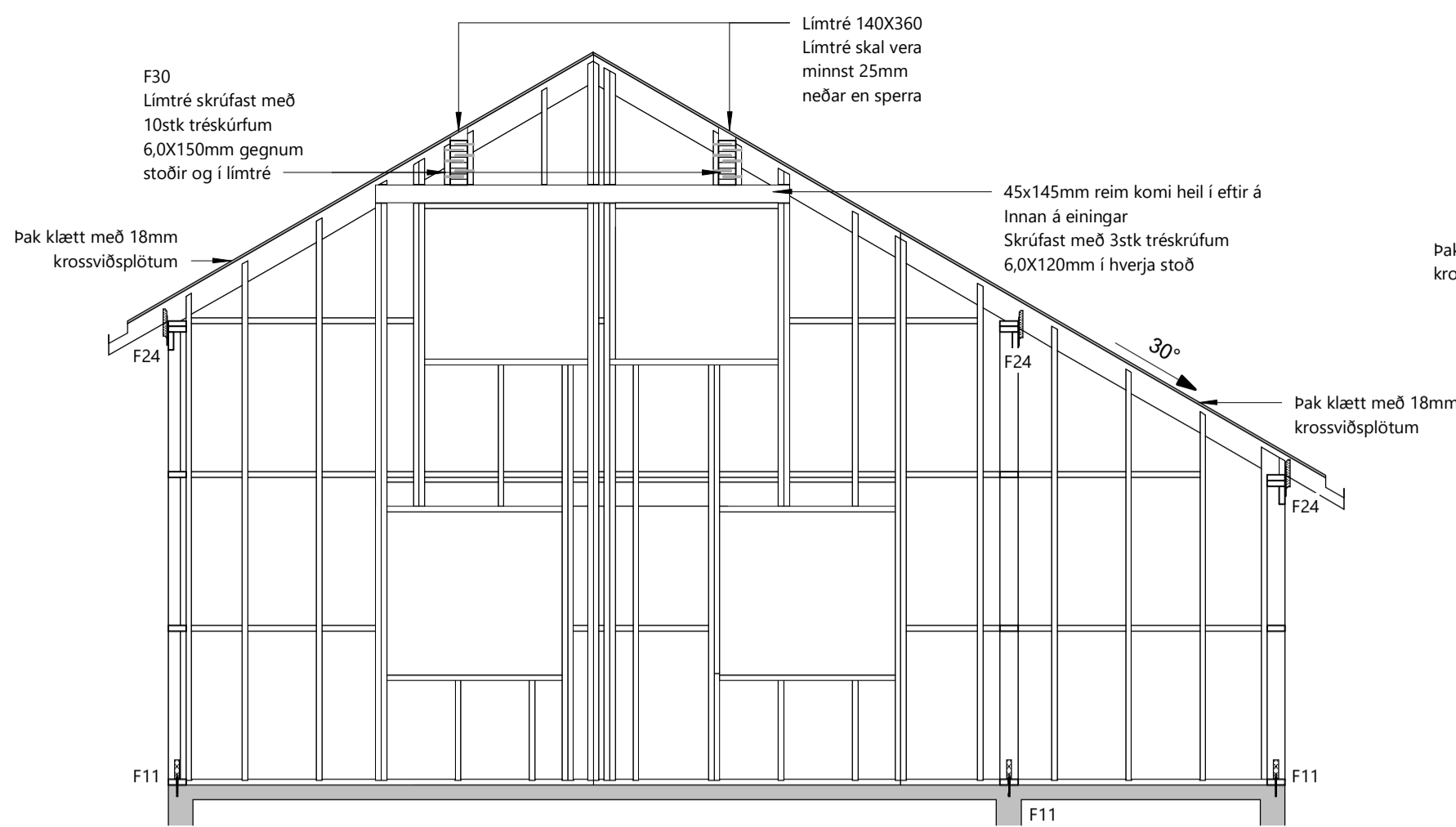
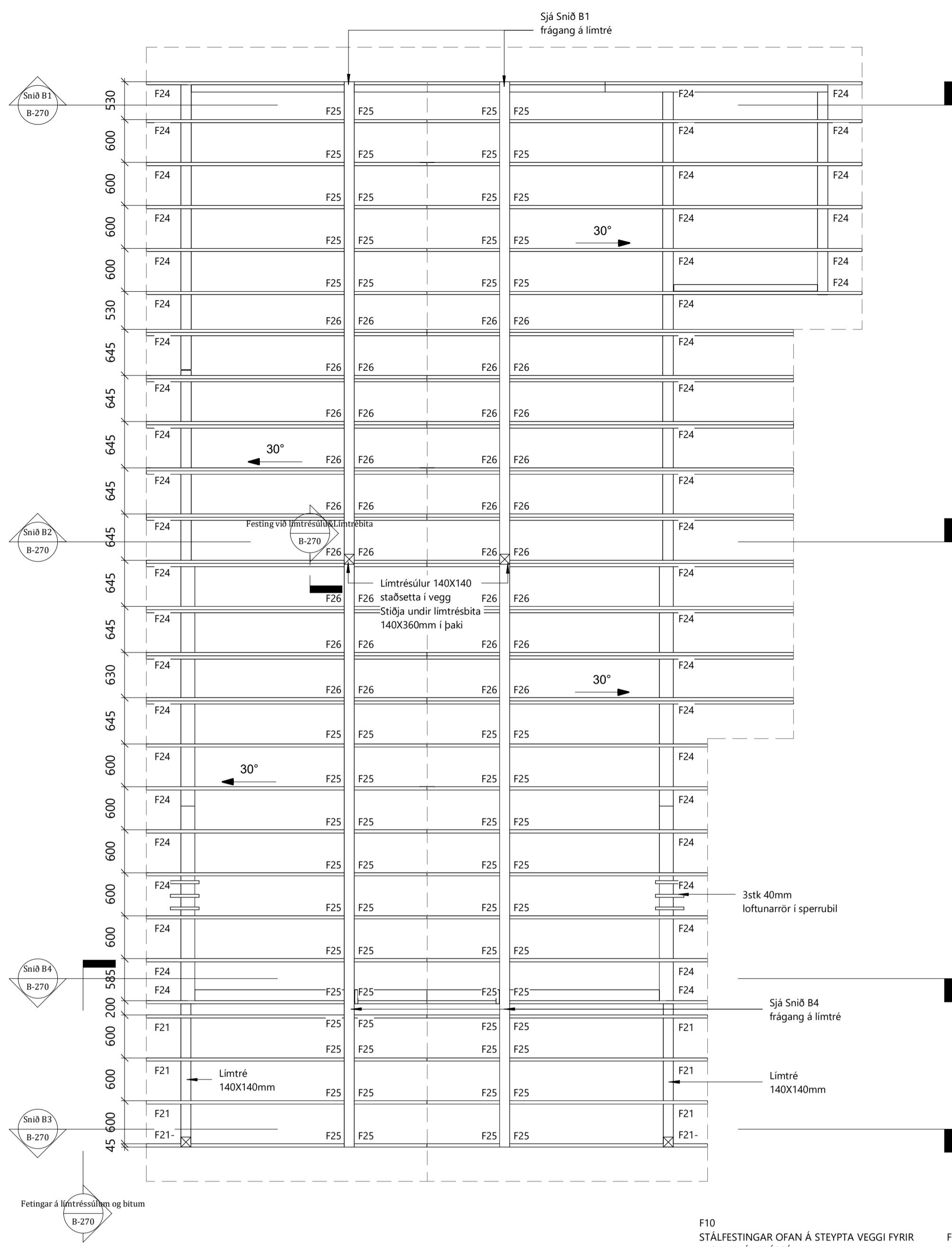

Snið B1
1 : 50

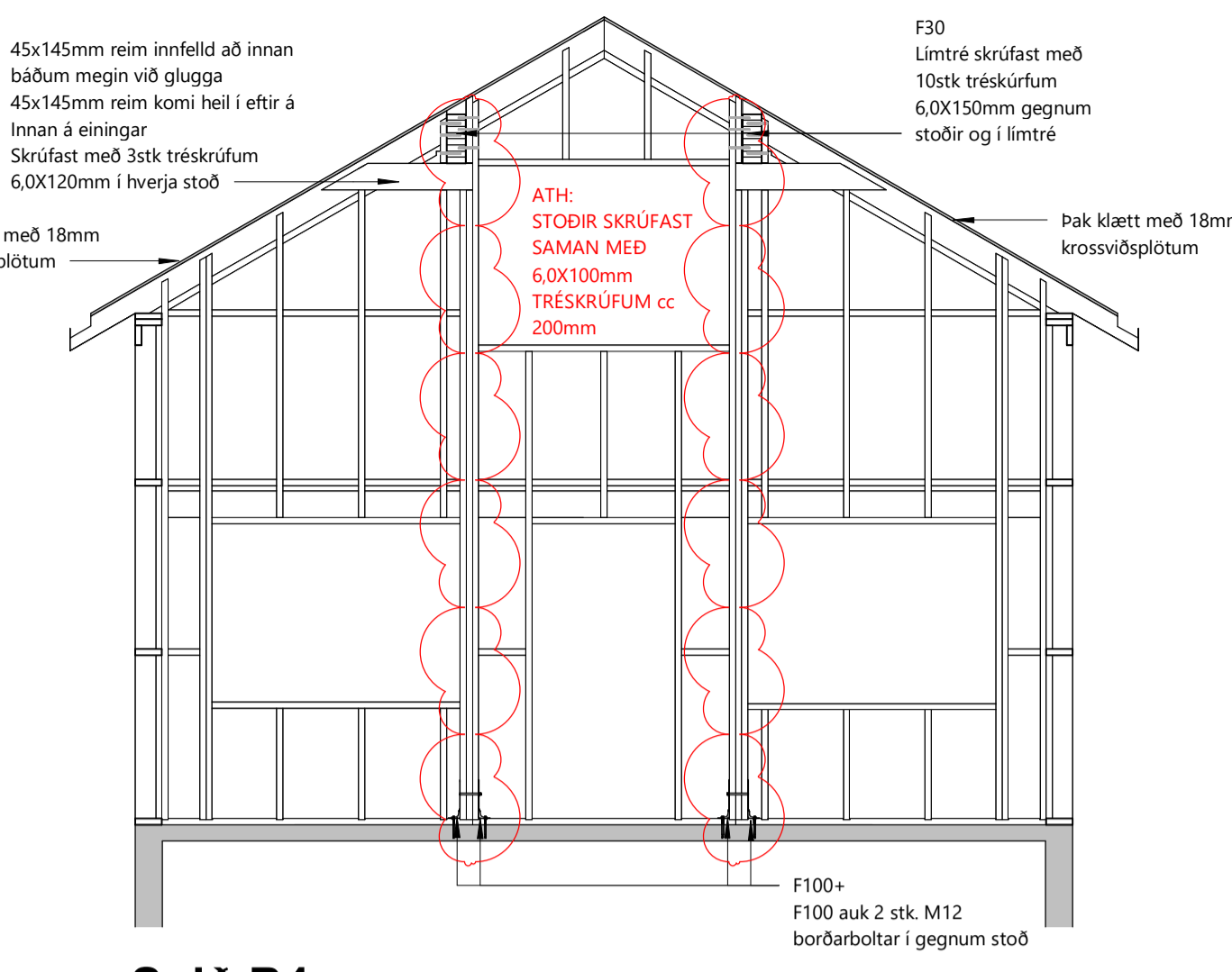

Snið B4
1 : 50

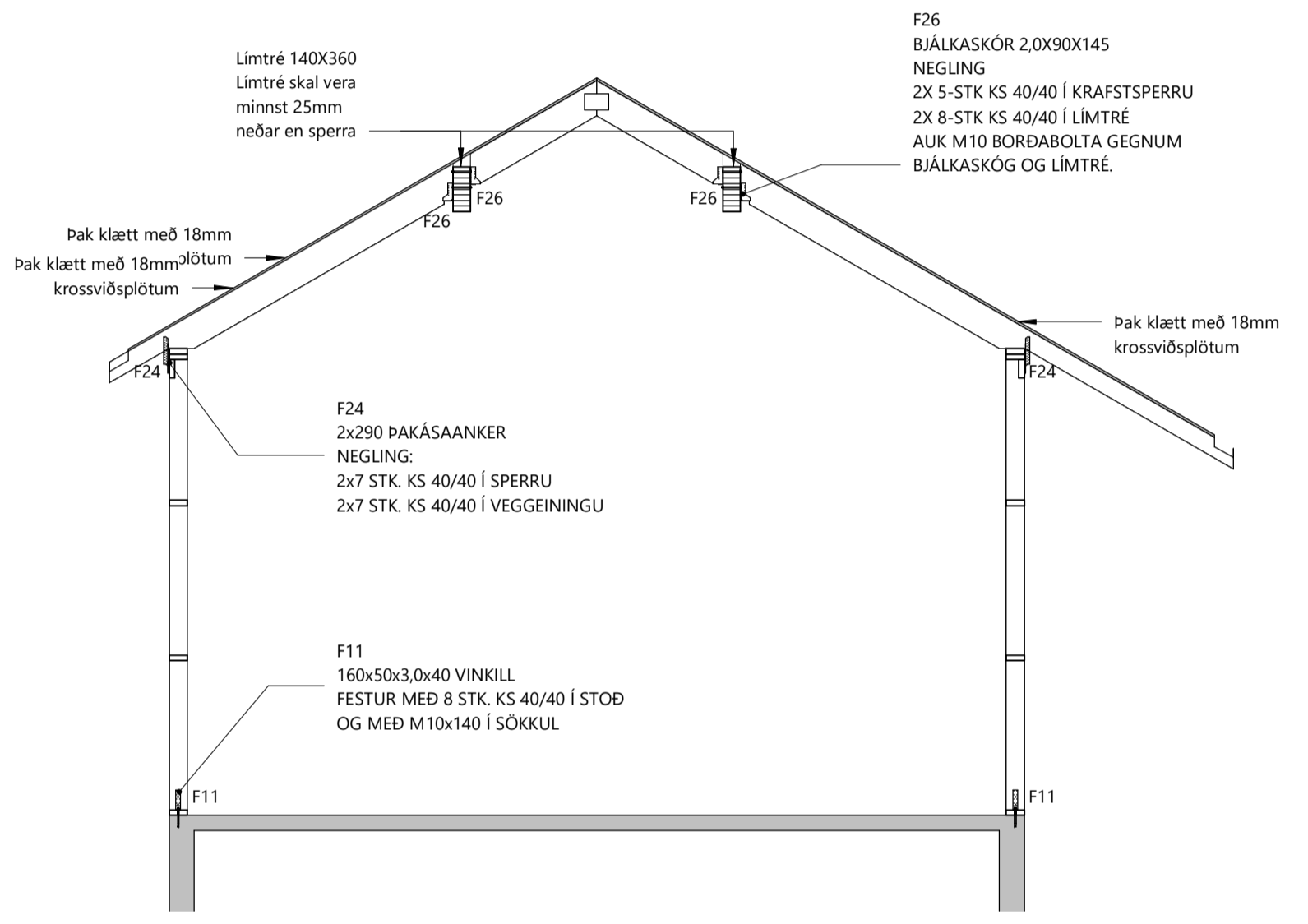

Snið B2
1 : 50

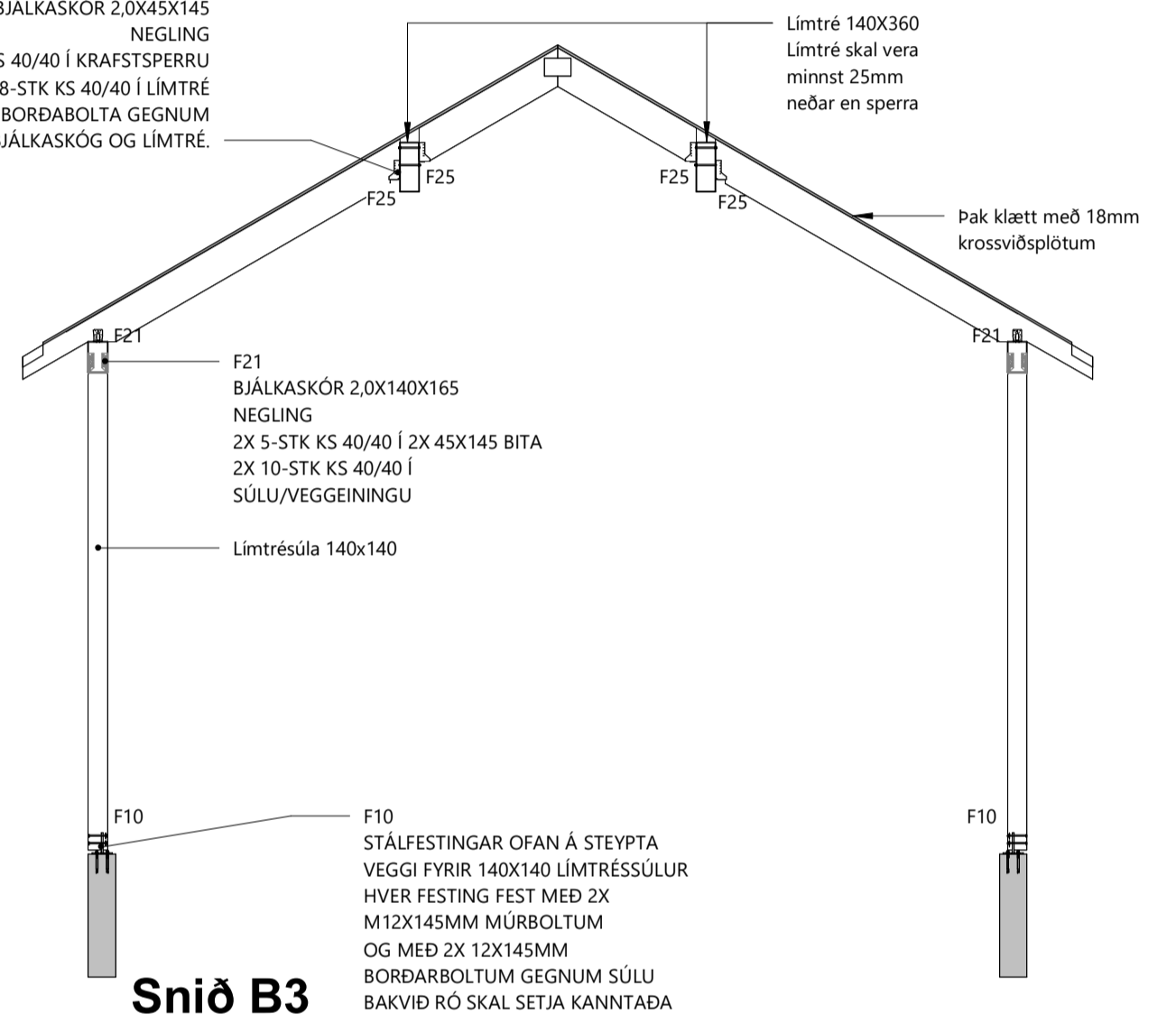

Snið B3
1 : 50

Sperruplan
1 : 50

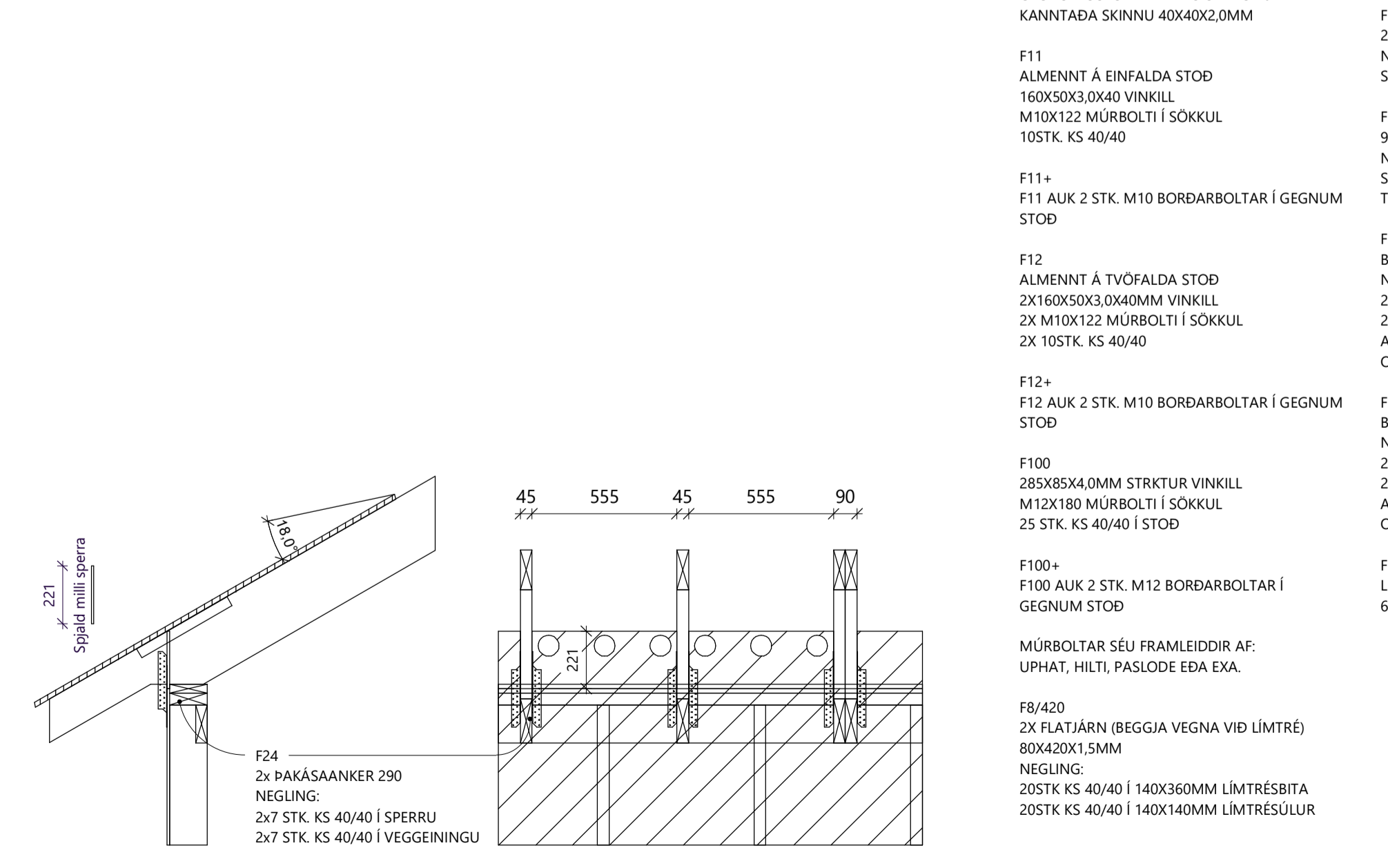

Spjöld milli sperra
1 : 20

- F10 STÁLFEŠTINGAR OFAN Á STEYPTA VEGGI FYRIR 140X140 LÍMTRÉSSÚLUR. HVER FEŠTING FEŠT MEÐ 2X M12X145MM MÚRBOLTUM OG MEÐ 2X 12X145MM BORDARBOLTUM GEGNUM SÚLU BAKVIÐ RÓ SKAL SETJA KANNTADA SKINNU 40X40X2,0MM
- F11 ALMENNT Á EINFALDA STÖÐ 160X50X3,0X40 VINKILL M10X122 MÚRBOLTI Í SÖKKUL 10STK. KS 40/40
- F11+ F11 AUK 2 STK. M10 BORDARBOLTAR Í GEGNUM STÖÐ
- F12 ALMENNT Á TVÖFALDA STÖÐ 2X160X50X3,0X40MM VINKILL 2X M10X122 MÚRBOLTI Í SÖKKUL 2X 10STK. KS 40/40
- F12+ F12 AUK 2 STK. M10 BORDARBOLTAR Í GEGNUM STÖÐ
- F100 285X85X4,0MM STRUKTUR VINKILL M12X180 MÚRBOLTI Í SÖKKUL 25 STK. KS 40/40 Í STÖÐ
- F100+ F100 AUK 2 STK. M12 BORDARBOLTAR Í GEGNUM STÖÐ
- MÚRBOLTAR SÉU FRAMLEIDDAR AF: UPHAT, HILTI, PASLODE EDA EXA.
- F8/420 2X FLATJÄRN (BEGGJA VEGNA VIÐ LÍMTRÉ) 80X420X1,5MM NEGLING: 20STK KS 40/40 Í 140X360MM LÍMTRÉSBITA 20STK KS 40/40 Í 140X140MM LÍMTRÉSSÚLUR
- F20 BJÁLKASKÖR 2,0X140X165 NEGLING 2X 5-STK KS 40/40 Í 2X 45X145 BITA 2X 10-STK KS 40/40 Í SÚLU/VEGGEININGU
- F21 2X 90 VINKILL MEÐ STYRKINGU NEGLDUR Í SPERRU MEÐ KS 2X 40/40 75TK Í SPERRU OG KS 2X 75TK 40/40 Í 34X145 REIM
- F21- 90 VINKILL MEÐ STYRKINGU NEGLDUR Í SPERRU MEÐ KS 40/40 75TK Í SPERRU OG 75TK 40X80MM TRÉSKRÚFURNIDUR Í 34X145 REIM
- F25 BJÁLKASKÖR 2,0X45X145 NEGLING 2X 5-STK KS 40/40 Í KRAFSTPERRU 2X 8-STK KS 40/40 Í LÍMTRÉ AUK M10 BORDARBOLTA GEGNUM BJÁLKASKÖG OG LÍMTRÉ.
- F26 BJÁLKASKÖR 2,0X90X145 NEGLING 2X 5-STK KS 40/40 Í KRAFSTPERRU 2X 8-STK KS 40/40 Í LÍMTRÉ AUK M10 BORDARBOLTA GEGNUM BJÁLKASKÖG OG LÍMTRÉ.
- F30 LÍMTRÉ SKRÚFAST MEÐ 10STK TRÉSKRÚFUM 6,0X150MM GEGNUM STÖÐIR OG Í LÍMTRÉ

Festingar skýringar
1 : 10

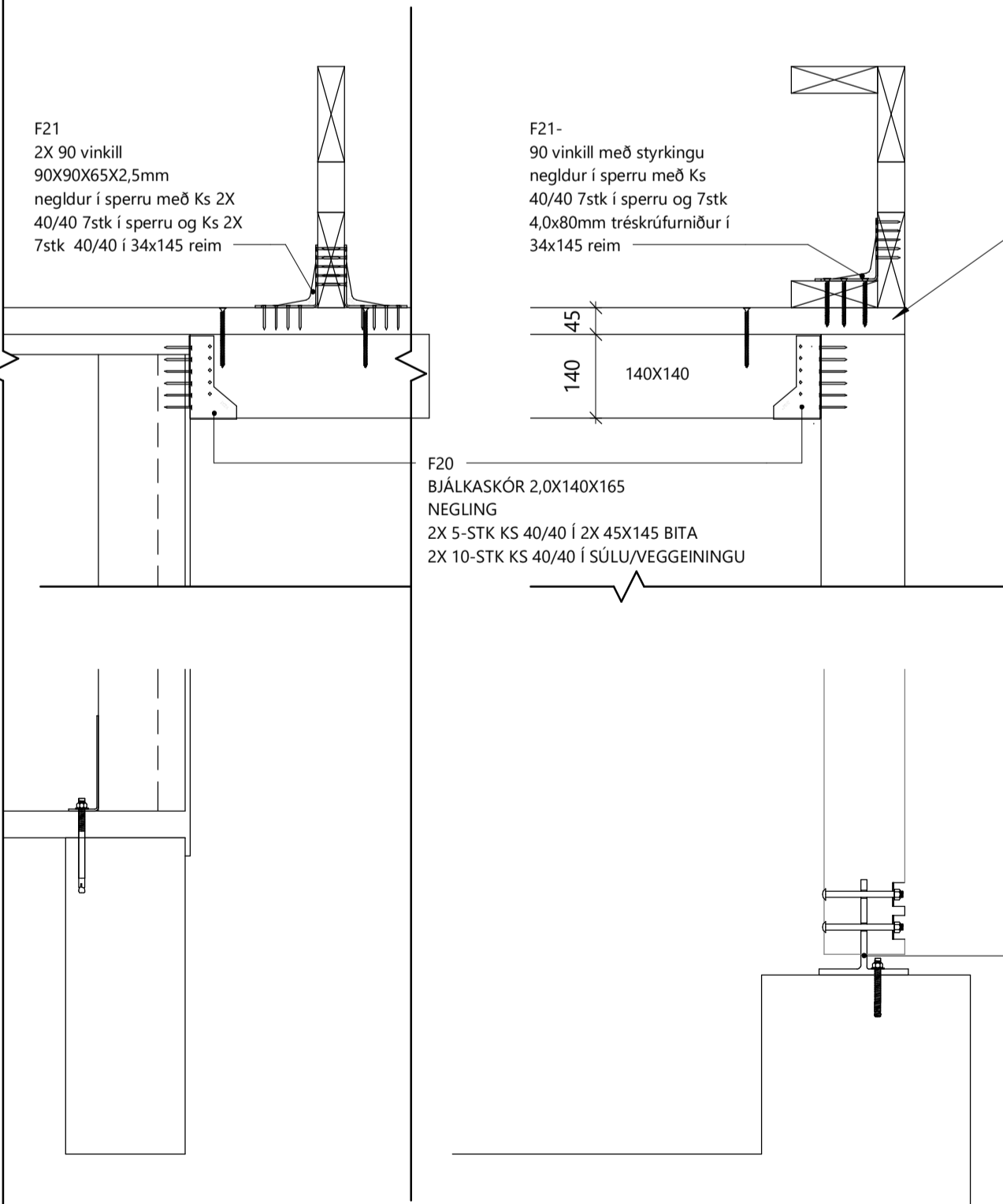

Fetingar á límtréssúlum og bitum
1 : 10

- F21 90 vinkill 90X90X65X2,5mm neglður í sperru með KS 40/40 75tk í sperru og 75tk 40x80mm tréskrufurnidur í 34x145 reim
- F20 BJÁLKASKÖR 2,0X140X165 NEGLING 2X 5-STK KS 40/40 Í 2X 45X145 BITA 2X 10-STK KS 40/40 Í SÚLU/VEGGEININGU
- F10 STÁLFEŠTINGAR OFAN Á STEYPTA VEGGI FYRIR 140X140 LÍMTRÉSSÚLUR. HVER FEŠTING FEŠT MEÐ 2X M12X145MM MÚRBOLTUM OG MEÐ 2X 12X145MM BORDARBOLTUM GEGNUM SÚLU BAKVIÐ RÓ SKAL SETJA KANNTADA SKINNU 40X40X2,0MM
- ATH: EFSTA REIM Á GRINDUM / EININGUM ER SETT Á STABNUM EFTIR AÐ GRINDUR / EININGAR HAFA VERIÐ REISTAR UPP. SKRÚFAST NIÐUR Í LÍMTRÉ MEÐ 6,0X100MM TRÉSKRÚFUR C/C 400.

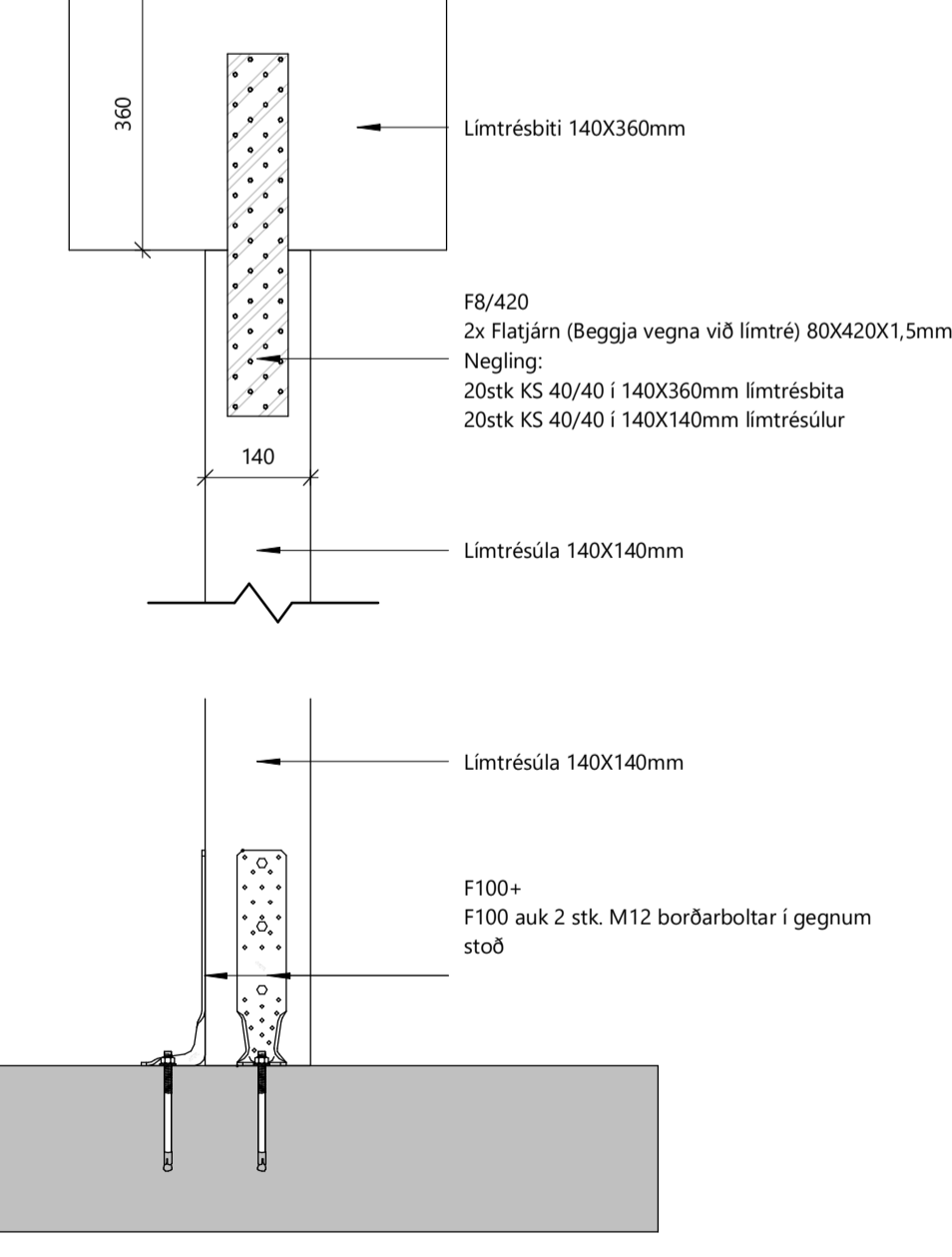

Festing við límtrésúlu&Limtrébita
1 : 10

TRÉVIRKI
GÆÐAFLOKKAR - TIMBURGÆÐI: BURÐARVIÐIR SKULU VERA C24 SKV. ÍST EN338. LÍMTRÉ SKAL VERA GL30c SAMKVÆMT ÍST EN14080 KROSSVIÐUR SKAL VERA RAKAPOLINN GRENIKROSSVIÐUR SEM UPPIFYLLIR RAKAMÖTSTÖÐUFLOKK EN636-3 S, CLASS 3 OG LÍMINGARFLOKK EN314-3. OSB PLÖTUR SKULU VERA OSB/3 FYRIR UMHVERFISFLOKK 2 (SC2) SKV. EN300. RAKASTIG Í TIMBRI VIÐ UPPSETNINGU SKAL EKKI VERA HÆRRA EN 15%. ÞAR SEM TIMBUR LEGGST AÐ STEYPU SKAL SETJA TJÖRUPAPPA Á MILLI EF EKKI ER NOTAÐUR GAGNVARINN VIÐUR. GAGNVARIÐ TIMBUR Í BURÐARVIRKI SKAL VERA ÚVAVARIÐ MEÐ A-VÖRN. ÚTVEGGJAGRINDUR ERU ALMENNT 45x145 NEMA ANNAD SÉ TEKID FRAM. ÞAKSPERRUR ERU ALMENNT 45x245 NEMA ANNAD SÉ TEKID FRAM.

FESTIJÄRN, NAGLAR, BOLTAR, SKRÚFUR: STÁLGÆÐI Í TIMBURFESTINGUM SKULU A.M.K. VERA ST37-2 SKV. DIN17100. ALLAR FESTINGAR SKULU VERA HEITRAFGALVANISERADAR EDA SINKHÚÐADAR. ÖLL FESTIJÄRN, BOLTAR, SKRÚFUR OG NAGLAR Í GAGNVARIÐ TIMBUR SKULU GALVANISERUÐ EDA RYÐFRÍ. EKKI MÁ NOTA SAMAN RYÐFRÍA NAGLA OG GALVANISERUÐ FESTIJÄRN. STÆRÐ Á BOLTUM ER TÁKNAD MEÐ TIL M10xLENGD, ÞAR SEM 10 ER ÞVERMÁL BOLTA Í mm. STÆRÐ SKRÚFA OG SAUMS ER TÁKNUÐ MEÐ DxL. ÞAR SEM D ER ÞVERMÁL EDA KANTLENGD Í mm OG L ER LENGD Í mm. BOLTAR OG RÆR SKULU A.M.K. VERA Í GÆÐAFLOKKI 4.6 SAMKVÆMT ÍST EN 20898-1. ÞEGAR BORAD ER FYRIR BOLTUM ÞÁ MÁ BORPVERMÁL MEST VERA 1 mm STÆRRA EN BOLTAPVERMÁL. UNDIR RÆR OG BOLTAHAUSA SEM KOMA AÐ TIMBRI KOMI SKINNA MEÐ ÞVERMÁL EDA KANTMÁL > 3xD OG ÞYKKT > 0.3xD. SAUMUR ER ALMENNT HRINGSAUMUR/KAMBSAUMUR/SKOTSAUMUR, NEMA ANNAD SÉ TEKID FRAM. TOGPOL NAGLA SÉ A.M.K. FUJK = 600 MPA. LÁGMARKSHEFTILENGD NAGLA ER 6D EN KANTSAUMS ÞD. EF ÞYKKT TIMBURS SEM NEGLT ER Í GEGNUM ER MINNA EN 7D ÞÁ ÞARF AÐ BORA FYRIR NÖGLUM.

LASKAR Á SPERRUM: GALVANISERADAR GADDAPLÖTUR FRÁ MIITEK-GNT100S. STÆRÐ GEFIN Í HxB Í mm. SPERRUR FRAMLEIDDAR Í VERKSMIÐJU SG-HÚSA Á SELFOSSI
ATH: EFSTA REIM Á GRINDUM / EININGUM ER SETT Á STABNUM EFTIR AÐ GRINDUR / EININGAR HAFA VERIÐ REISTAR UPP.

BR	DAGS	BREYTING
Verk: Syðra-Bergi 2 L235226		
Efni: Þakvirki		
TEIKNAD: GGG	HANNAÐ: ÁRS	YFIRFARID: ÁRS
Hönnunarstjóri (ef annar en aðalhönnuður):		KT:
SAMPYKKT: Ástgeir R. Sigmarsson		KT: 080189-2229
ÚTGÁFA DAGS: 02.11.23	MKV: SKV. TEIKNINGUM	VERK NR: 23-11-2
Ástgeir R. Sigmarsson BYGGINGARVERKFRÆÐINGUR M.Sc S: 6932043 - astgeir@sghus.is KT: 080189-2229		TEIKNING NR: B-270

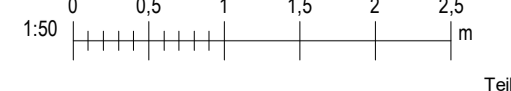

BLADSTÆRÐ: A1
Teikningun má ekki afrita með neinum hætti, að hluta til eða í heild án skriflegs leyfis höfundar.

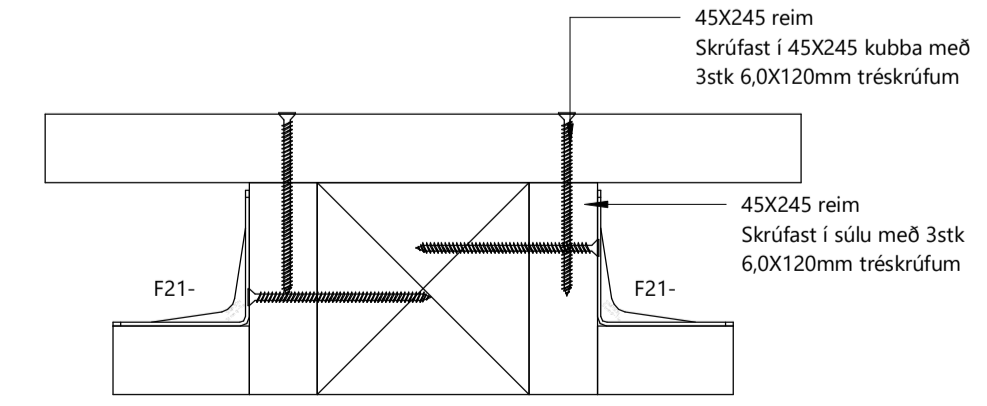
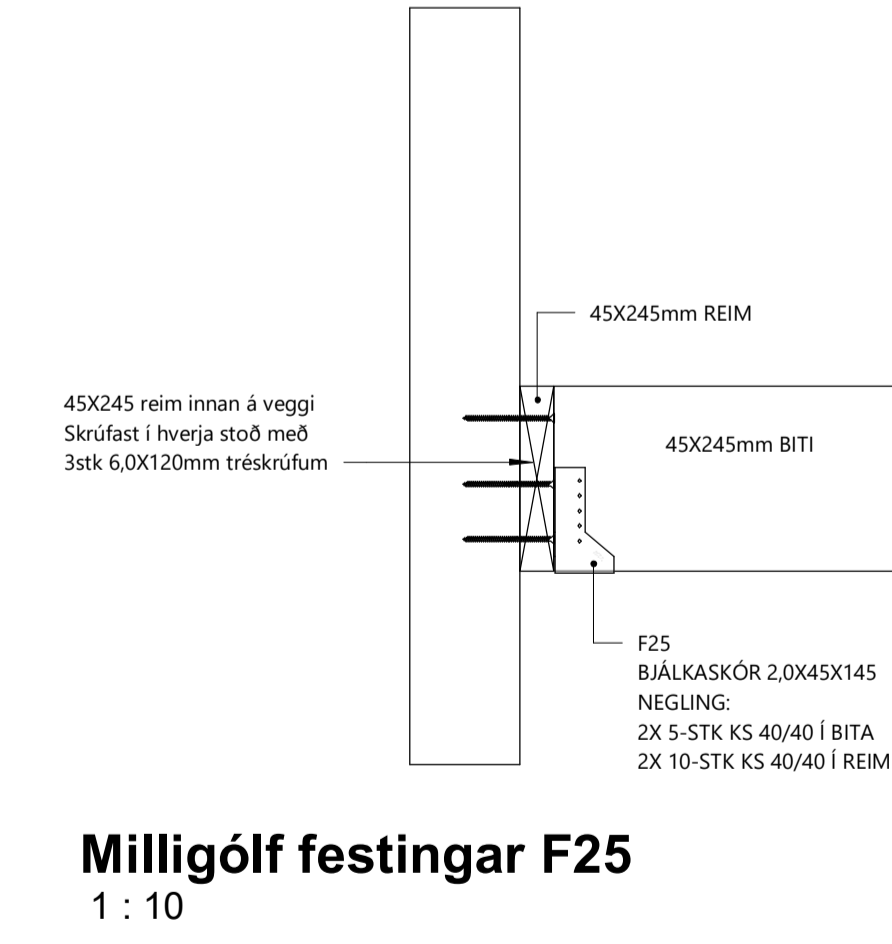
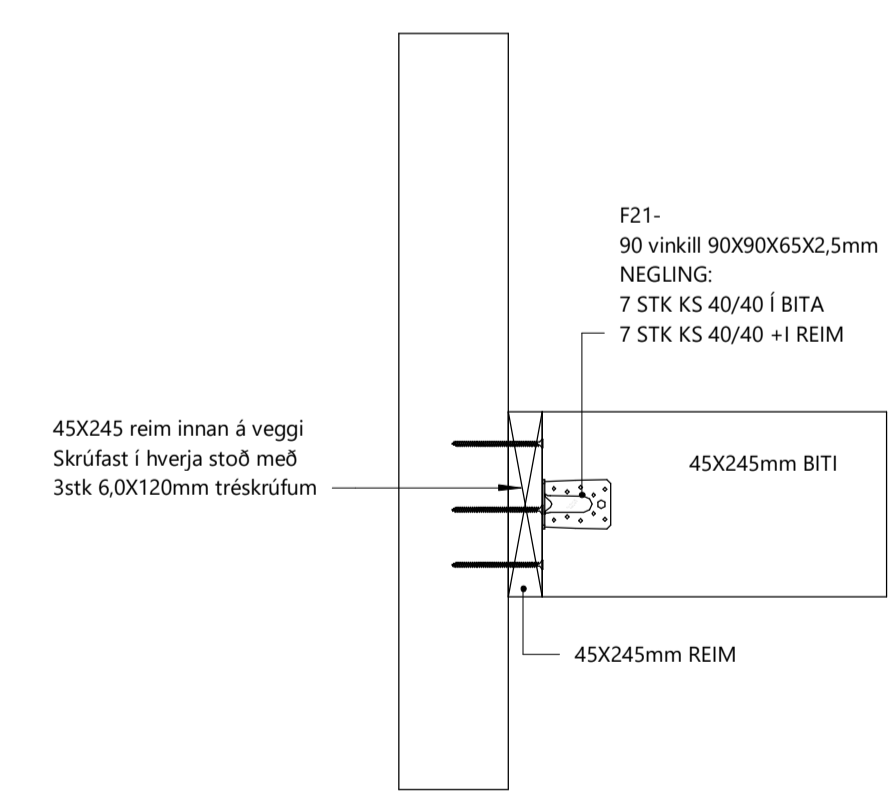
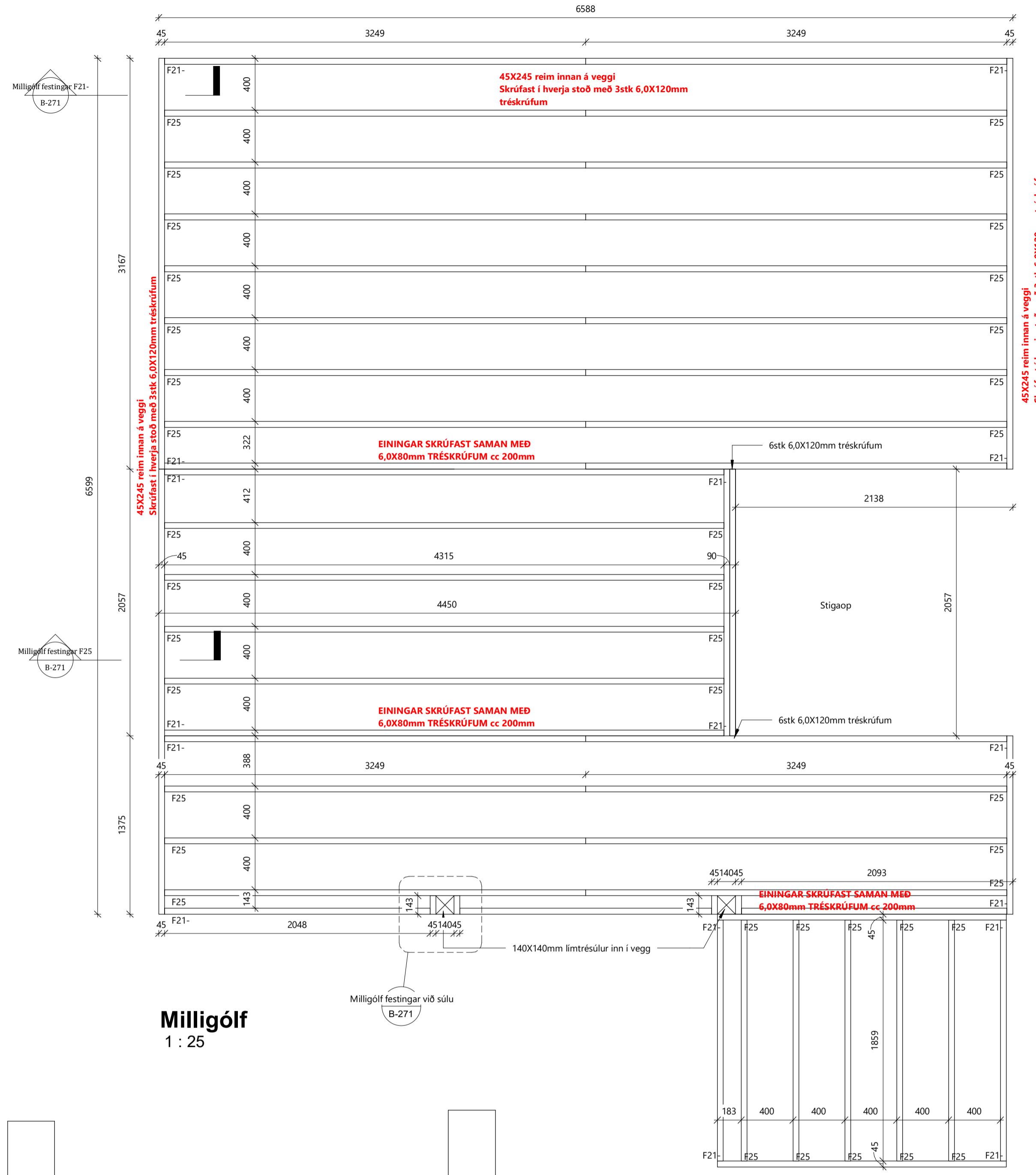
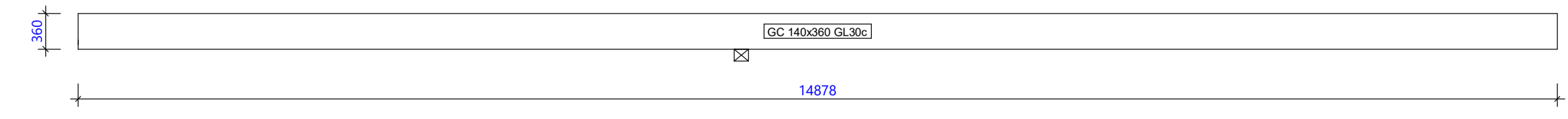
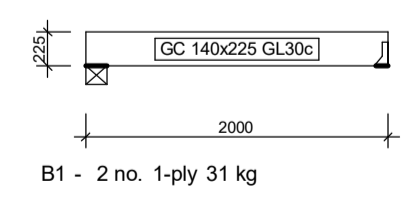
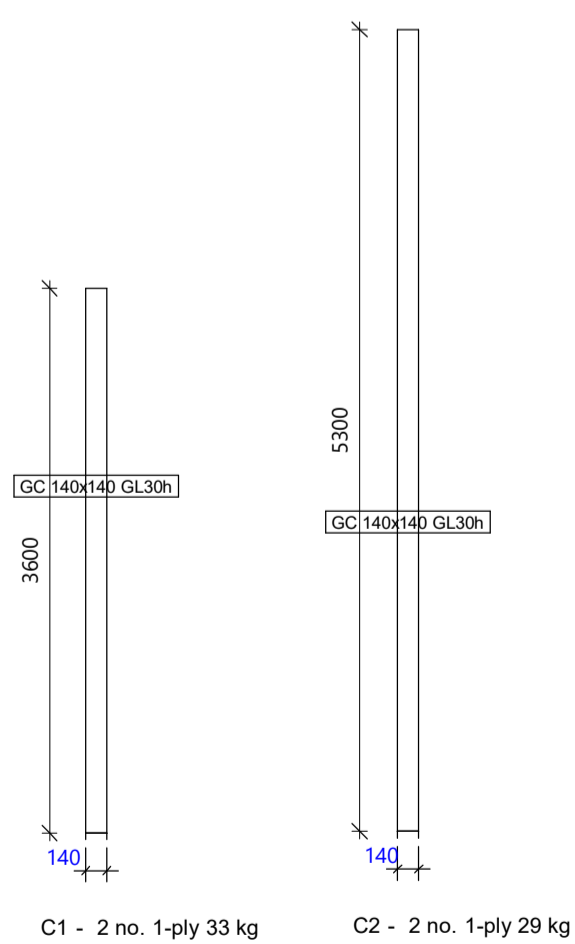
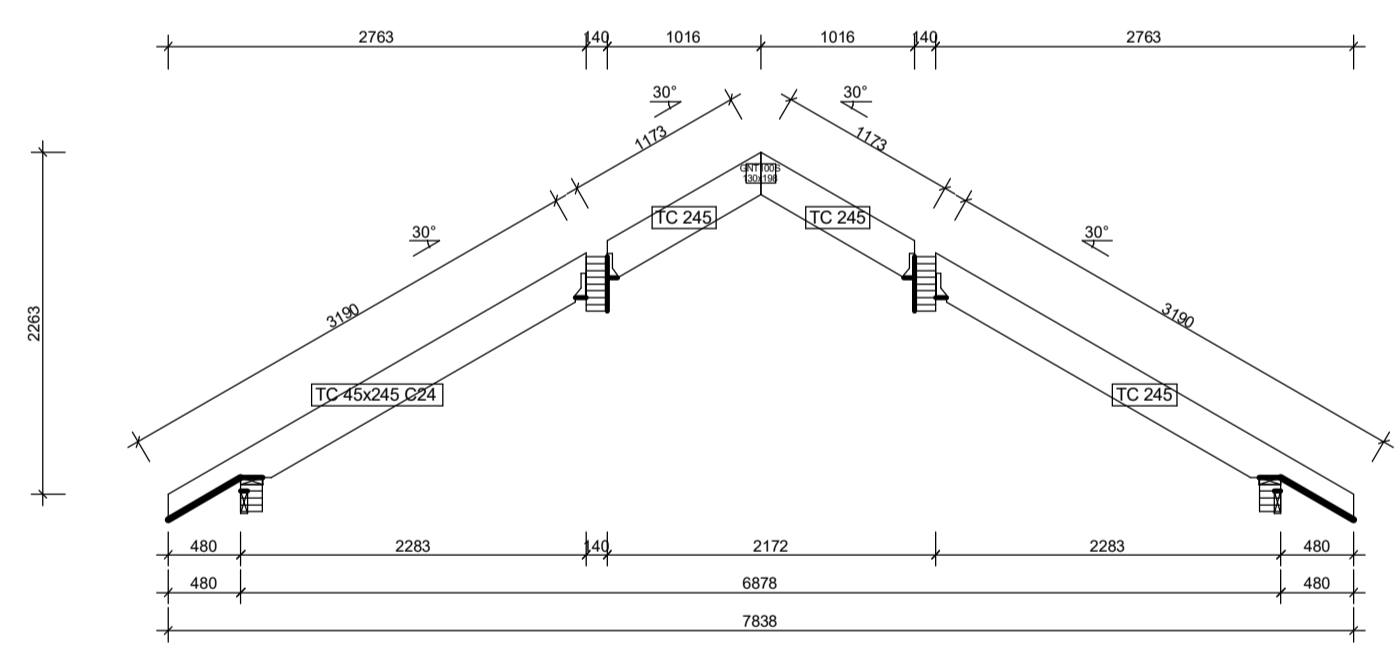
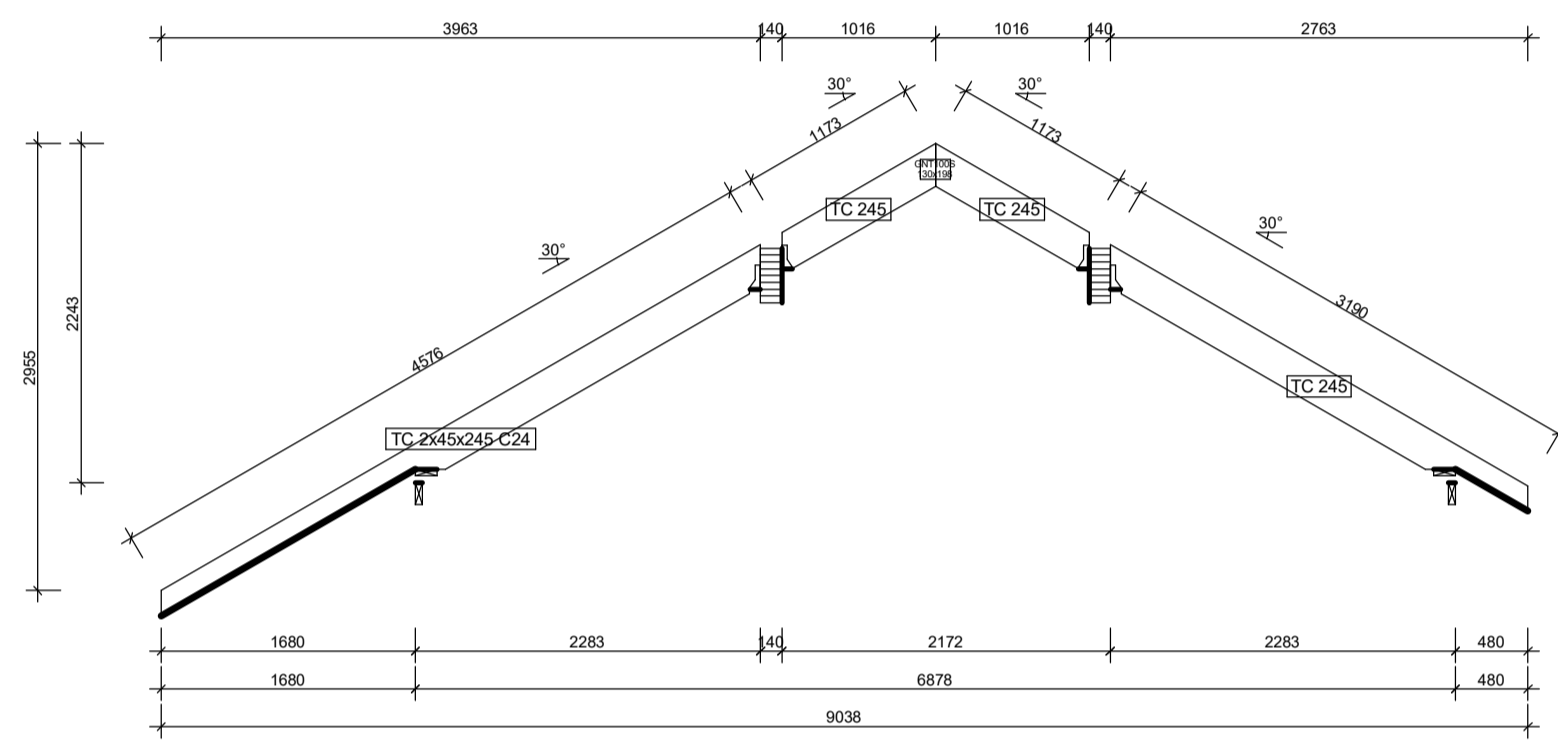
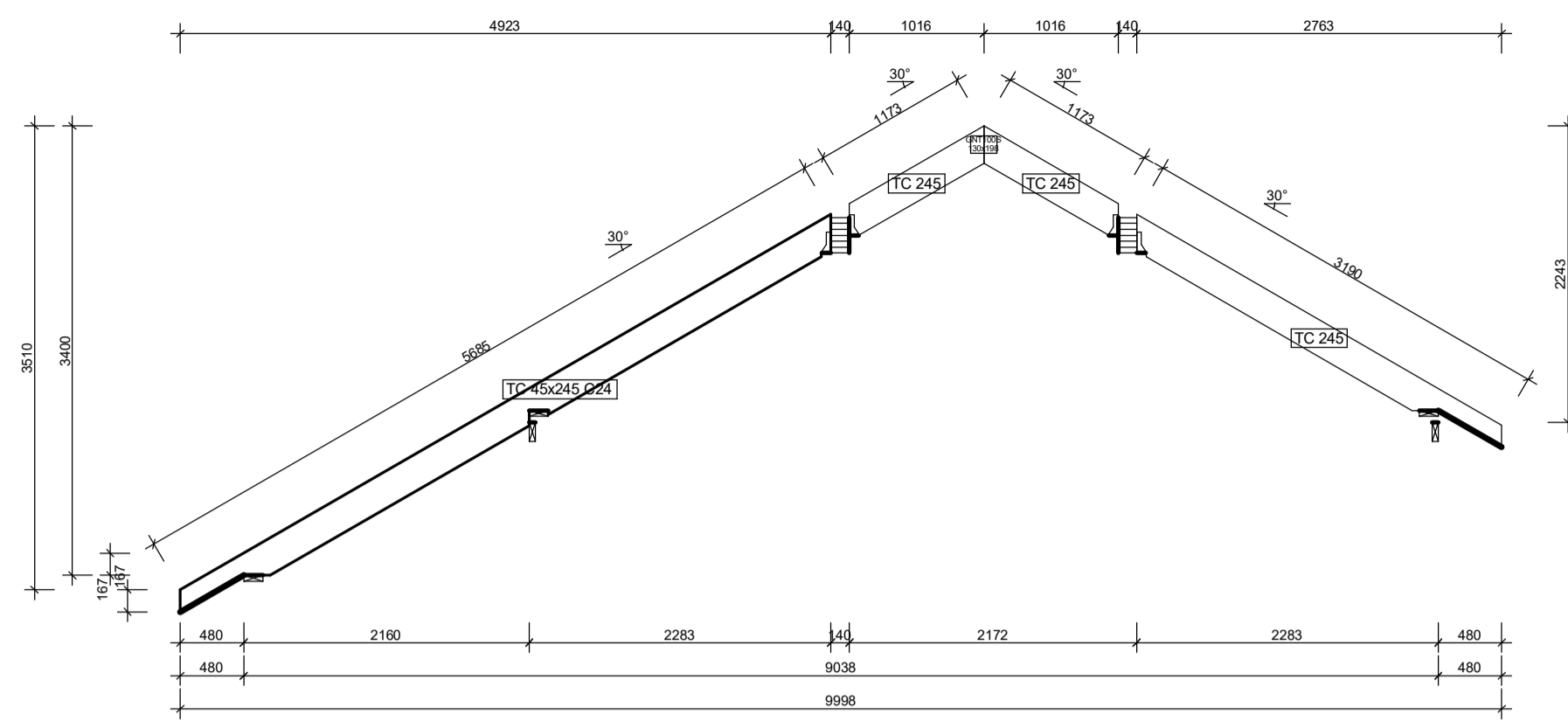

LASKAR Á SPERRUM OG GÓLFBITUM Í MILLIGÓLF GALVANISERÐAR GADDAPLÖTUR FRÁ MITEK-GNT100S. STÆRÐ GEFIN Í HxB Í mm. SPERRUR FRAMLEIDDAR Í VERKSMÍÐJU SG-HÚSA Á SELFOSSI

BR	DAGS	BREYTING

Verk: Syðra-Bergi 2 L235226

Efni: Þakvirki ásynd sperra og límré

TEIKNAD:	HANNAD:	YFIRFARID:
GGG	ÁRS	ÁRS

Hönnunarstjóri (ef annar en aðalhönnuður) KT:

SAMPYKKT: Ástgeir R. Sigmarsson KT: 080189-2229

ÚTGÁFA DAGS: 02.11.23 MKV: SKV. TEIKNINGUM VERK NR: 23-11-2
TEIKNING NR: B-271

Ástgeir R. Sigmarsson
BYGGINGARVERKFRÆÐINGUR M.Sc
S: 6932043 - astgeir@sghus.is
KT: 080189-2229



BLADSTÆRÐ: A1

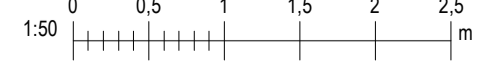

Sperrur og límrésbitar/súlu
1 : 50

Milligólf festing við súlu
1 : 5

Teikninguna má ekki afrita með neinum hætti, að hluta til eða í heild án skriflegs leyfis höfundar.