

AFSTÖÐUMYND MKV. 1:500

Húslýsing

Um er að ræða sumarhús á einni hæð sem skiptist í tvær álmur, svefnálmur, stofu og borðstofu sem tengjast með skála þar sem er gestaherbergi og geymsla.

Byggingalýsing

Undirstöður: Undirstöður verða staðsteyptar og einangraðar með 75mm steinullareinangrun.

Gólf: Gólf er staðsteypt á þéttpressaðri 75mm steinullareinangrun á fyllingu. Almennt eru gólf klædd parketi. Flísar eru á böðum og anddyri.

Útveggir: Útveggir eru byggðir upp á timburstöðgrind einangraðir með 100mm steinullareinangrun sem síðan skal vindvarin með krossvið. Útveggir verða klæddir með láréttri búrúmlækningu að mestu. Einstaka veggflötir eru klæddir láréttri timburklækningu. Að innan er grindinni lokað með rakavörðu þolplasti og síðan klæddur af með plötuklækningu.

Þak: Þak sumarhúss verður tvíhalla sperruþak úr timbur þaksperrum, heilklætt með krossviðarklækningu, þakpappi soðinn við undirlag, klætt búrústáli/áli. Einangrun í þak verður 150mm með rakavarnalagi og sléttri plötuklækningu.

Inniveggir: Inniveggir eru 75mm trégrindarveggir klæddir af með sléttri plötuklækningu og fylltir með steinullareinangrun.

Gluggar og úthurðir: Gluggar og úthurðir eru úr timbrí með tvöföldu einangrunargleri (K-gler).

Einangrun: Einangrun er steinull (flokkur 1) og skal vera miðuð við ákvæði gr. 180 um hámarks U-gildi einstakra byggingahluta og að vegið meðaltal U-gildis útveggja sé uppfyllt. Notað verður K-gler í alla glugga.

Brunatæknileg atriði: Staðsetning og fjöldi reykskynjara og handsíðkvítækja skal í samræmi við reglugerðir og leiðbeiningar eldvarnareflirlits. Flóttaleiðir úr alrými, stofu/borðstofu er um gönguhurðir. Flóttaleiðir úr svefnherbergjum eru um björgunarop á gluggum.



ÚTLIT AUSTUR MKV. 1:100



ÚTLIT VESTUR MKV. 1:100

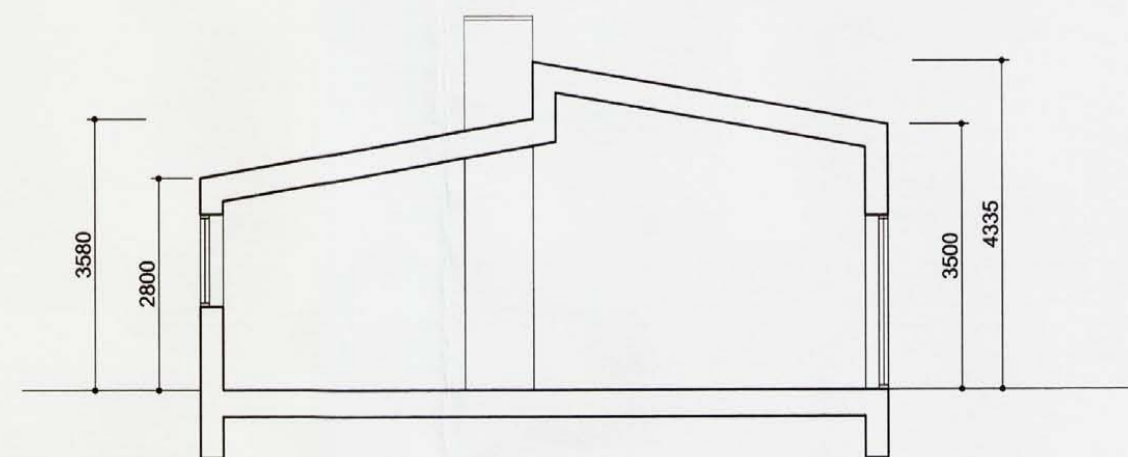

SNEIÐING A-A MKV. 1:100

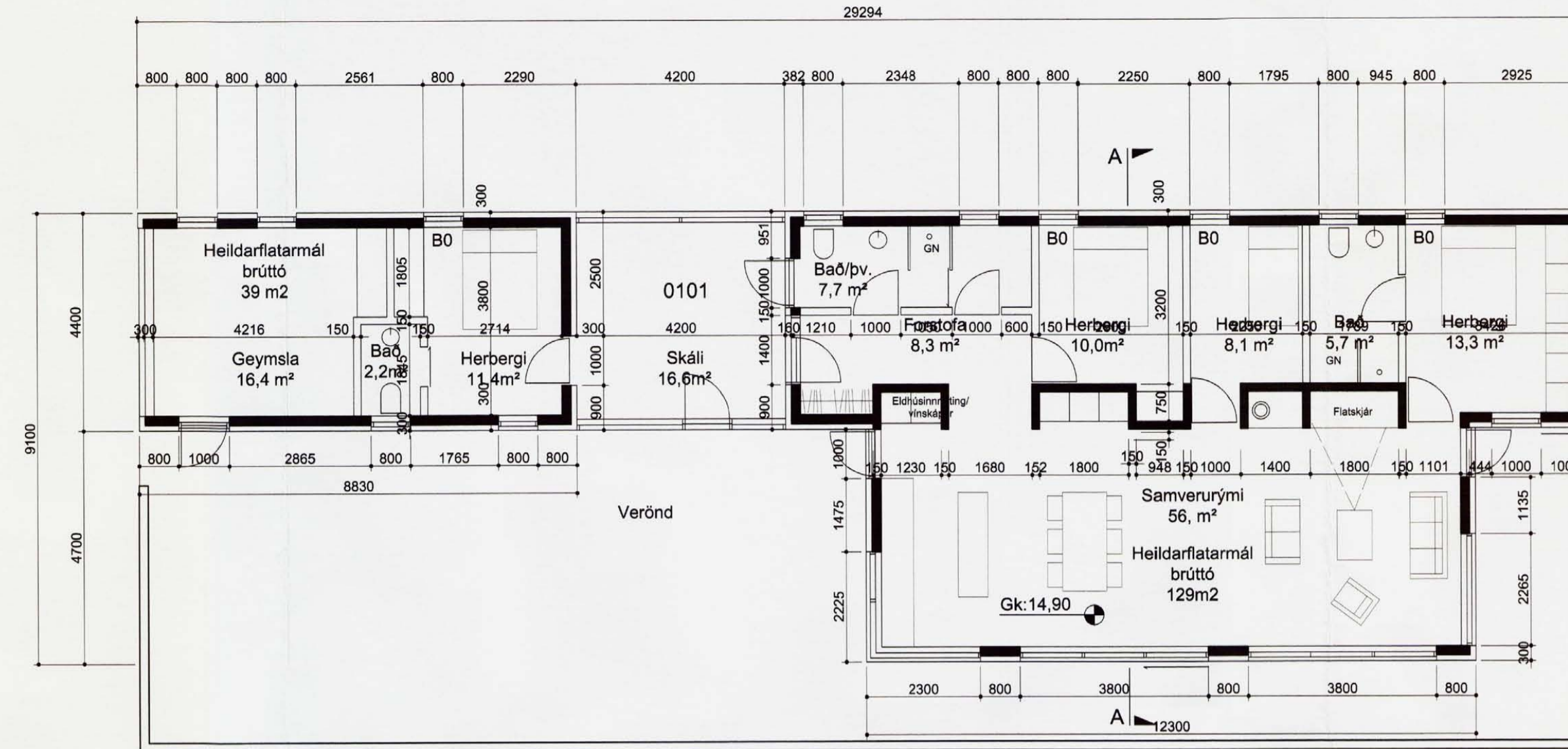

GRUNNMYND MKV. 1:100



ÚTLIT SUÐUR MKV. 1:100



ÚTLIT NORÐUR MKV. 1:100

Samþykkt  
26 FEB. 2008  
Hanna Gunnars.  
Byggingarfulltrúi uppsvæta Árnessýslu

BREYTINGAR:

VERKHEITI  
Öndverðarnes 1, lóð nr.322.  
Sumarhús  
Aðaluppdrættir

VERK

MÁL  
1:500/1:100  
HANNAD  
ÁÁ

VERKNUMER  
752-32

DAGS.  
20.02.2008  
TEIKNAD  
AMB

TEIKNINGANGMÉR  
1.01

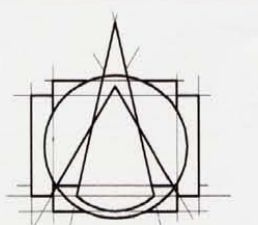

**T.ark**  
TEIKNISTOFAN ehf  
ARKITEKTAR - BRAUTARHOLTÍ 6  
105 REYKJAVÍK - ÍSLAND  
Sími: 540 5700 - FAX: 540 5701  
teiknistofan@tark.is - www.tark.is

IVON STEFÁN CILIA FAÍ 141155-4159  
BJARNI SNÆBJÖRNSSON FAÍ 020753-4989  
ÁSGEIR ÁSGEIRSSON BFI 060161-5429

SAMP: *Agg Agg*