

GRUNNMYND KJALLARA mkv. 1:100

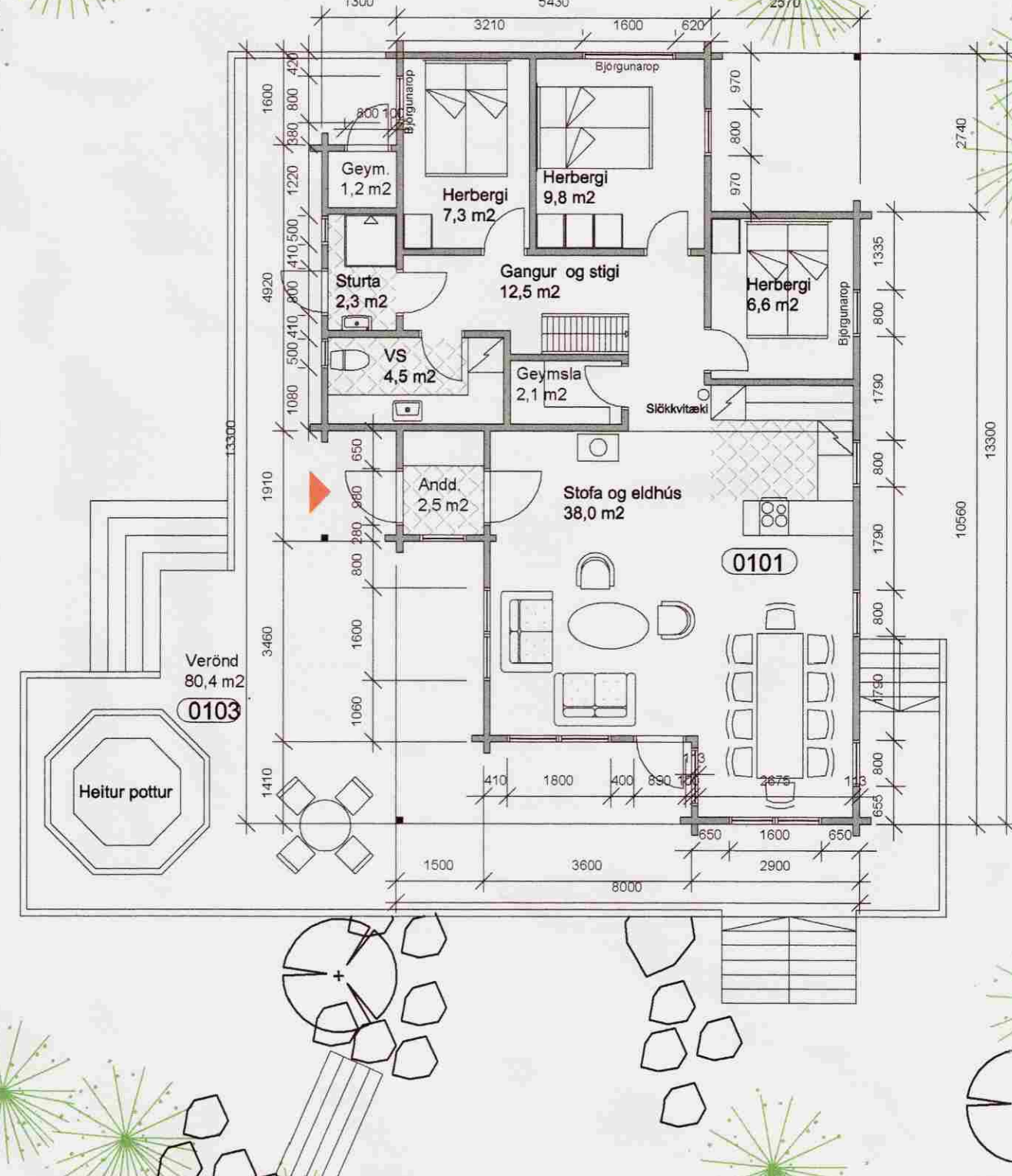

GRUNNMYND HÆÐAR mkv. 1:100

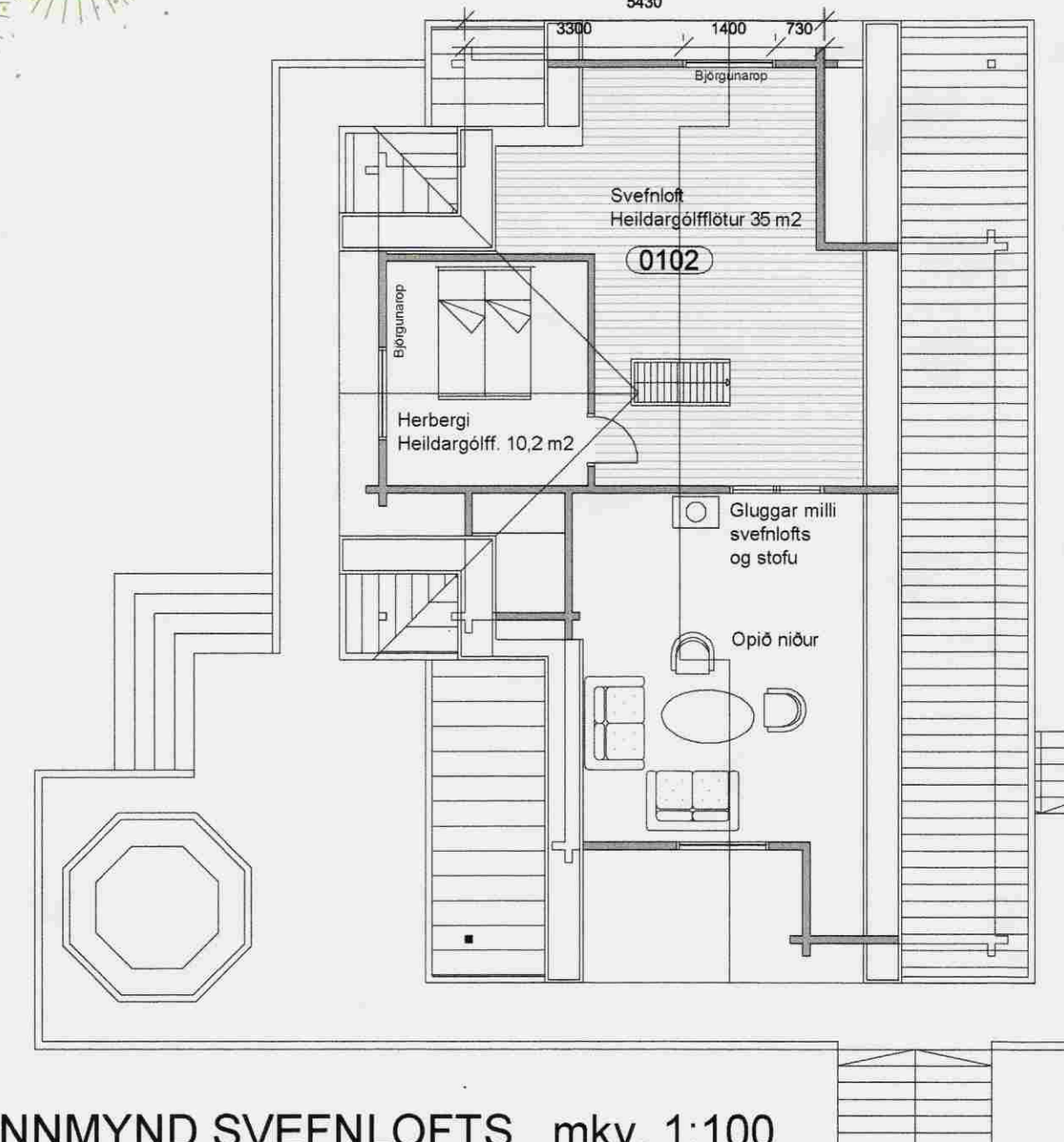

GRUNNMYND SVEFNLOFTS mkv. 1:100

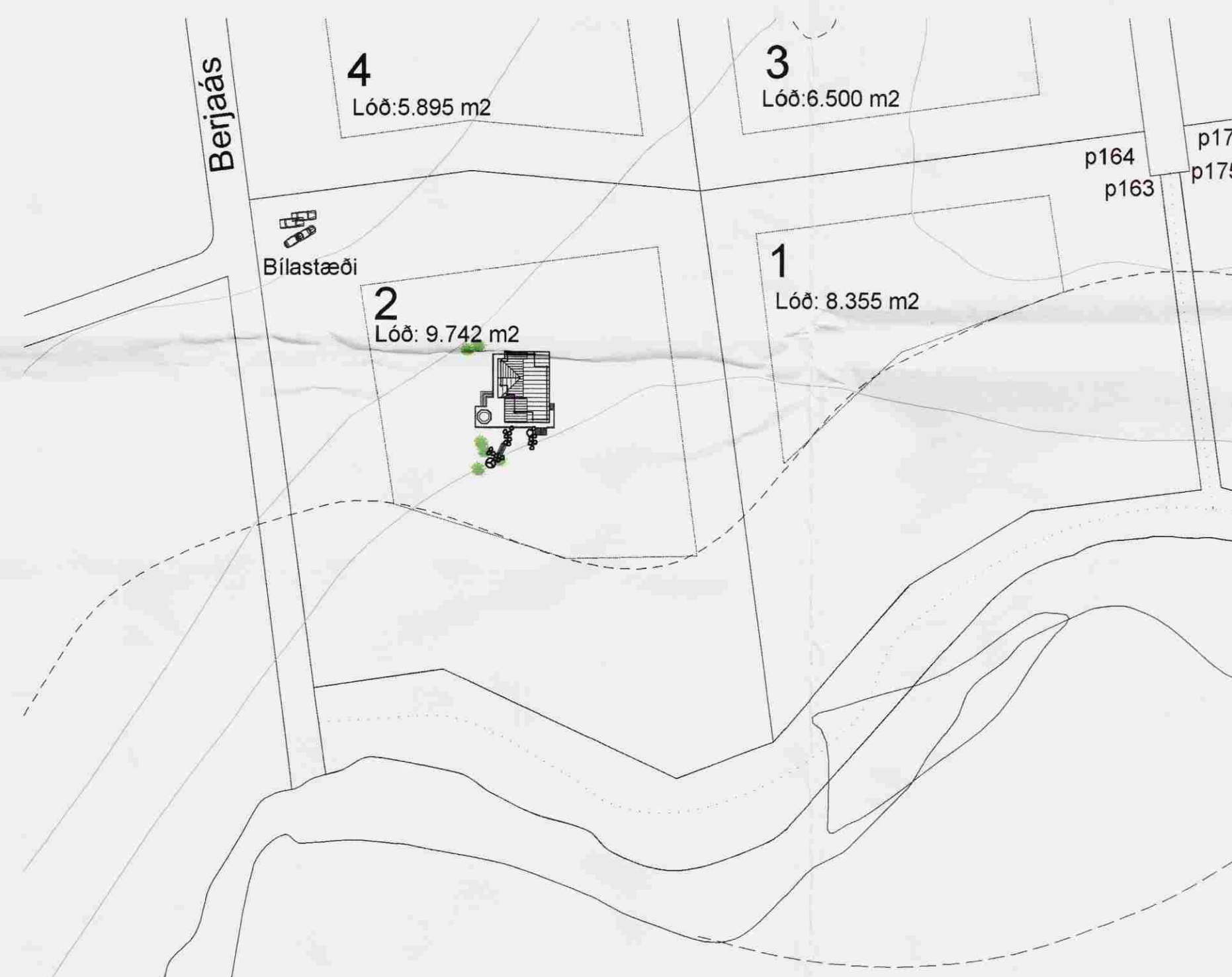

AFSTÖÐUMYND mkv. 1:1000

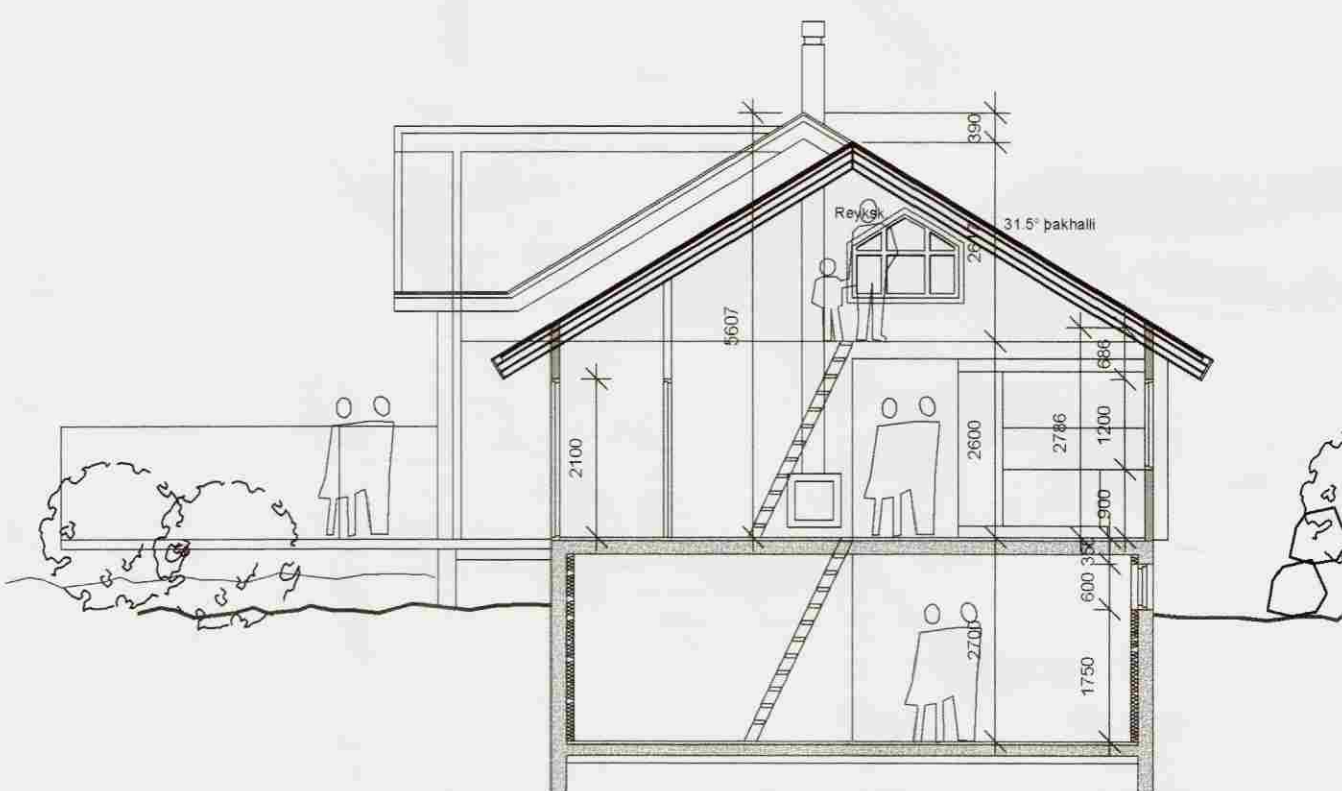

SNEIÐING A - A mkv. 1:100



ÚTLIT SUÐUR mkv. 1:100

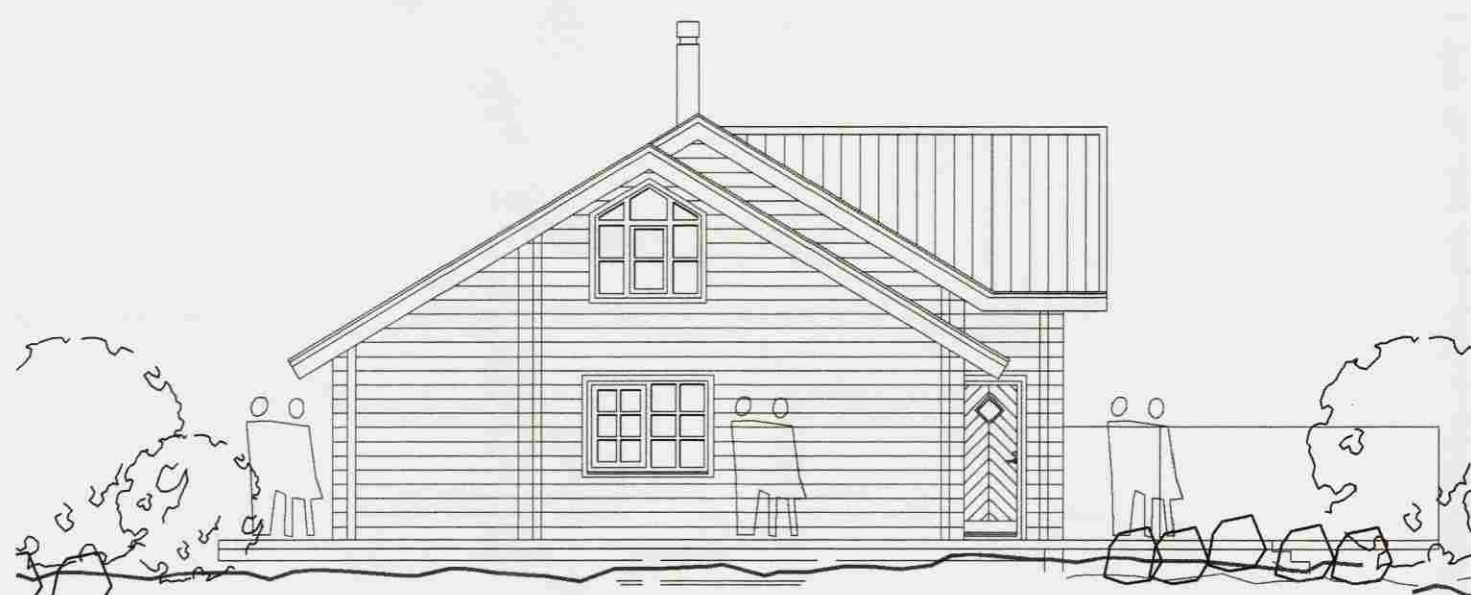

ÚTLIT NORÐUR mkv. 1:100

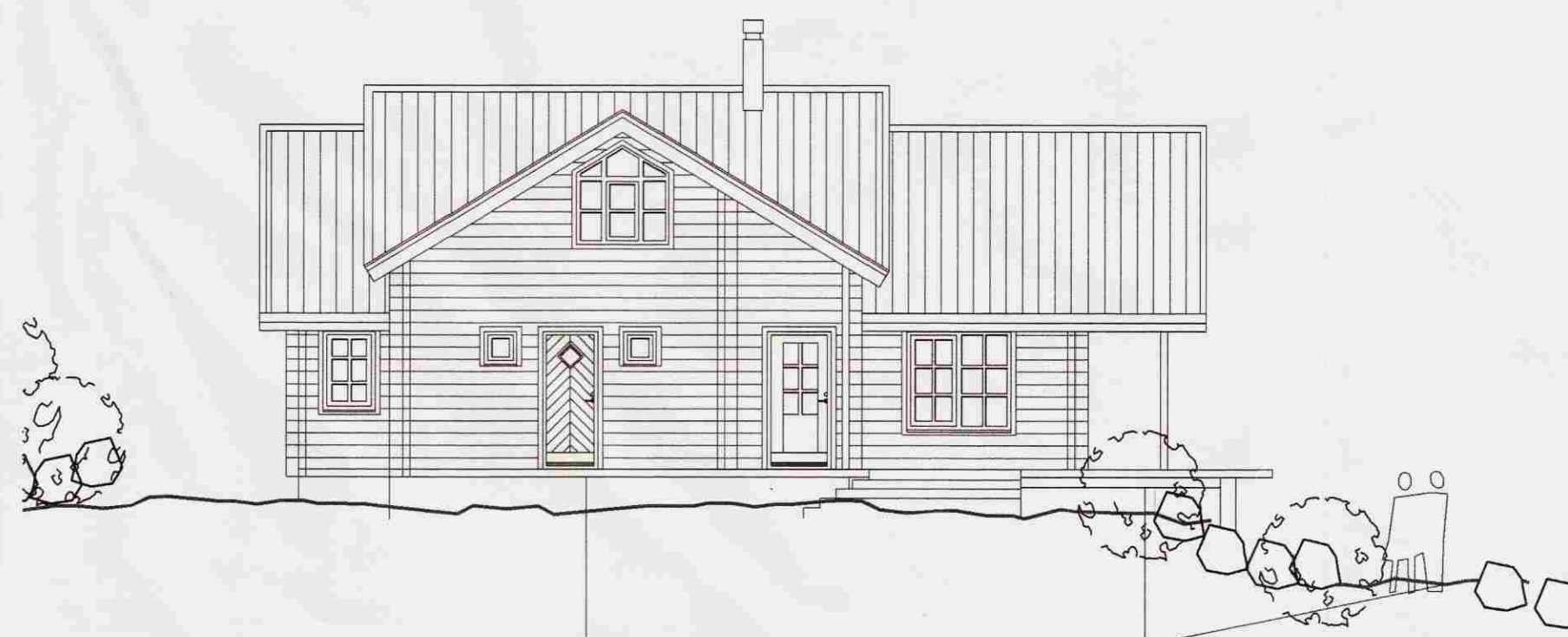

ÚTLIT VESTUR mkv. 1:100

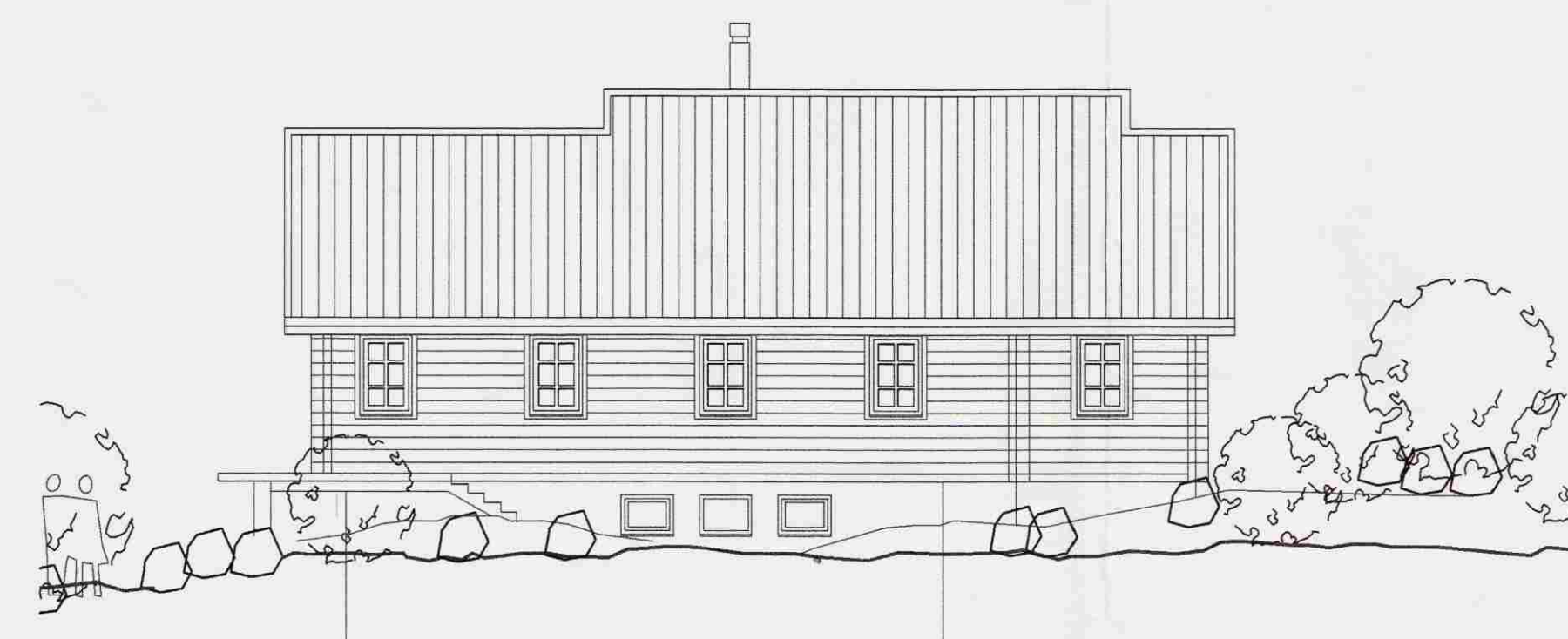

ÚTLIT AUSTUR mkv. 1:100

**Sumarhúsið Berjaás 2**  
í landi Búrfells II, Grímsnes- og Grafingshreppi.

**Lýsing.**

Gert er ráð fyrir að húsið sé innflutt bjálkahús á steinsteyptum grunni. Undir hluta hússins er geymslukjallari og yfir hluta hússins er svefnloft. Einangrun í þaki er a.m.k. 180 mm og einangrunargler (k-gler) er í gluggum. Gólfplata er steinsteypt og bástúal eða samb. á þaki.

Litir eru náttúrulegir.

Í húsið komi slökkvitæki og reykskyrnjar eftir þörfum, a.m.k. í stofu, svefnloft og kjallara. Flóttastigar frá svefnlofti séu lausir "kaðalstigar" úr áli.

Helstu stærðir skv. skráningartöflu:

Heildarflatarmál	: 197,9 m <sup>2</sup>
Heildarrúmmál	: 637,1 m <sup>3</sup>
Birt flatarmál	: 179,3 m <sup>2</sup>
Skiptarúmmál	: 446,518 m <sup>3</sup>

ATH: Sýnt er bjálkahús á steiptum kjallara. Endanlegar útfærslur og verklasnið bjálkahúss séu skv. framleiðslu viðkomandi framleiðanda. Þegar þær teikningar liggja fyrir verður byggingarferðarteikning endurnýjuð ásamt vottun á húsinu.

breytingar

SUMARHÚS - BERJAÁS 2  
GRÍMSNES- OG GRAFINGSHREPPI  
GRUNNMYNDIR, ÚTLIT  
AFSTÖÐUMYND OG SNEIÐING

22.9.2005 1:100 1:1000  
dagur mál

Stall & Rind

KT: 440703-299

TEKNIÞÓFA HALLDÓRS GUÐMUNDSSONAR FAI  
SKÚLATÚN 6 - 105 REYKJAVÍK - Sími: 545 1600  
FAX: 545 1616 THB@THB.IS WWW.THB.IS

