

ÚTLIT NORÐUR mkv. 1:50

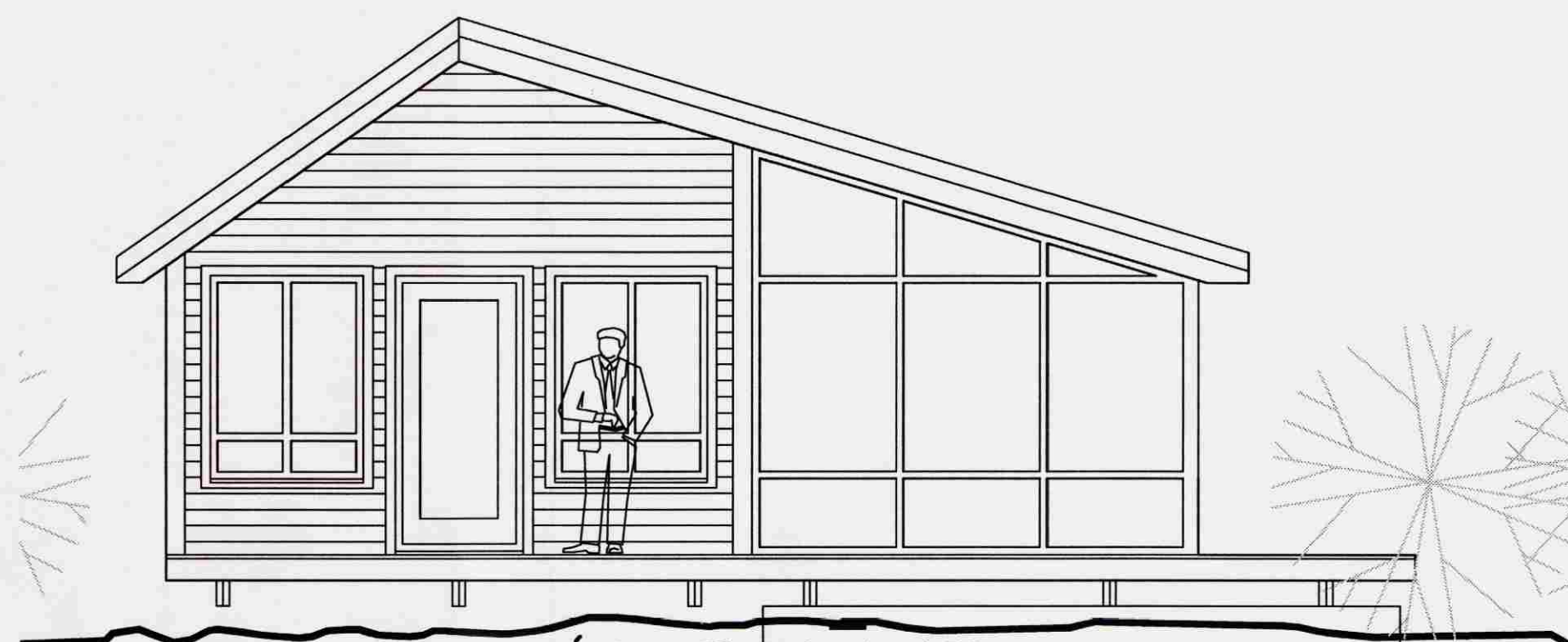

ÚTLIT VESTUR mkv. 1:50



ÚTLIT SUÐUR mkv. 1:50



ÚTLIT AUSTUR mkv. 1:50

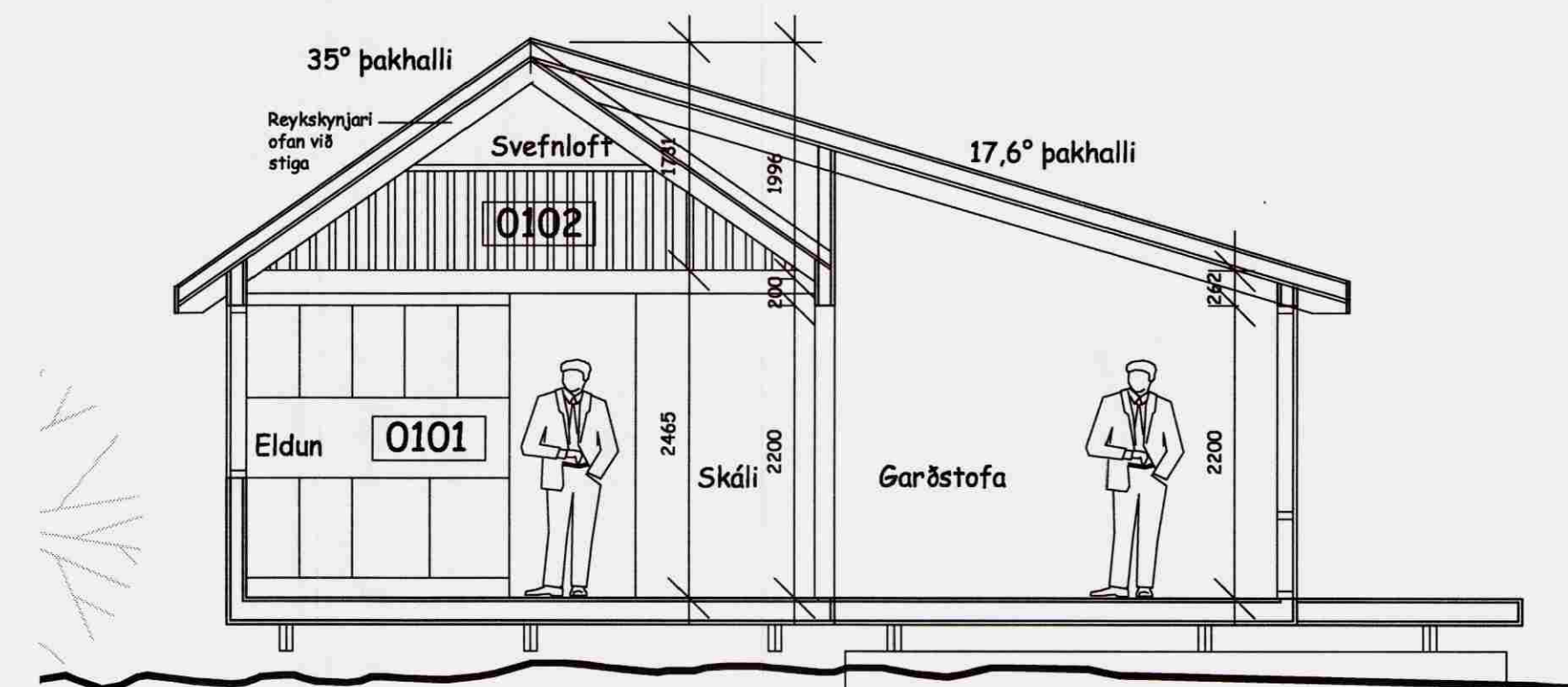

SNEIÐING mkv. 1:50

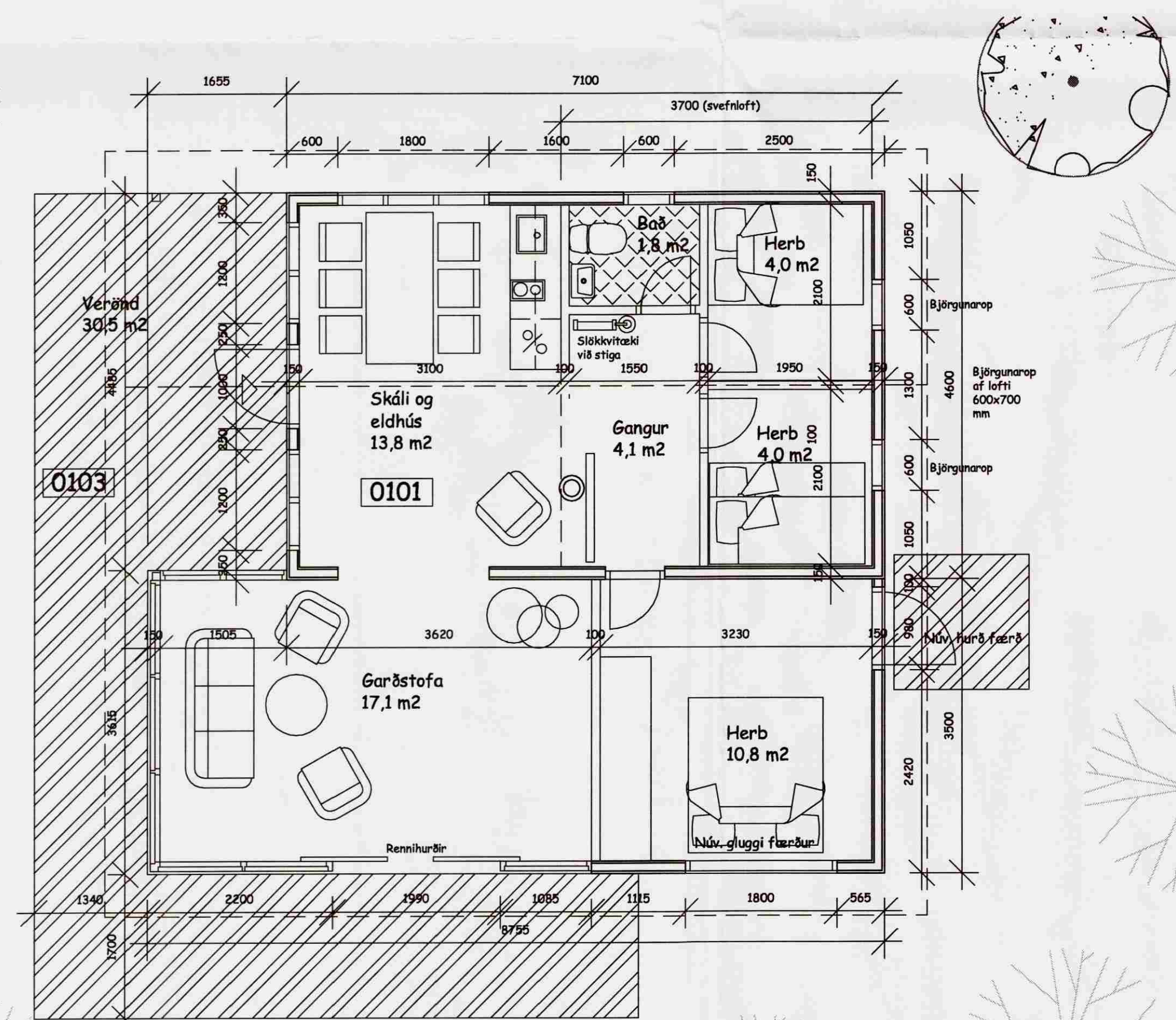

GRUNNMYND mkv. 1:50

Skráningartafla: Lækjarbakkí, sumarhús í landi Króks og Grímkelsstaða, GSkrásetjari: Ragnar Auðunn Birgisson
 Landnúmer: 123 456 Kennitala: 230160-4499
 Matshlutanúmer: 01 Útgáfa: 4.01t Dags: 22.5.2006

Uppskipting og lýsing		Stærðir																
D0	D1	D2	D3	D4	D5	D5M	D6	D7	D8	D9	D10a	D10b	D11	D12	D16	Reiknitala	D17	
Lokun	Rými	Notkun	Höfuð-	Eignar-	Botnflötur	Málflötur	Stigarmál	Op	Brúttóflötur	Brúttóflötur	Salarnæð	Salarnæð	Brúttó	Nettóflötur	Birt flatarmál	Reiknitala	Skiptarúmmál	
	hæð-róð	texti	fókkun	hald	m ²	m ²	m ²	m ²	m ²	sh x 1,8	min	max	rúmmál m ³	m ²	m ²	skiptarúmmál	m ³	
					63,4	16,3	0,0	0,0	79,7	16,3			219,7	70,7	63,4		197,856	
Botn													12,7					
A	0101	1. hæð	Sumarhús	N	0101	63,4	16,3	0,0	79,7	16,3			207,0	70,7	63,4		167,356	
A	0102	Svefnloft		N	0101	63,4			63,4		2,50	4,19	190,6	55,6	63,4	3,01	0,000	
C	0103	Verönd		S	0101	30,5			30,5		0,30	1,75	16,4	15,1	0,0	1,00	30,500	
Athugasemdir																		
Sameignir sumra																		
Eignarhald																		
		Eignarhald	Notkun texti	Birt flatarmál m ²	Skiptarúmmál Sereign m ³	Sereign og sameign m ³												
		0101	Sumarhús	63,4	197,856	197,856												
		Alls		63,4	197,856	197,856												

**Sumarhús:
 Lækjarbakkí í landi Króks og Grímkelsstaða
 Grafningshreppi**

Staðgr: 225 746 1001

Stutt lýsing:

Núverandi hús er timburhús, klætt með kúptri vatnslæðningu og einangrað með 100 mm steinull. Gler er tvöfalt einangrunargler og á þaki er búrústál. Litir eru "náttúrulegir". Heildarflatarmál hússins fyrir breytingu er 32,6 m² og 143,8 m³.

Viðbyggingin er byggð úr timbri og klædd með sams konar panil og núv. hús. Grind er 125 mm og enangrað er með 125 mm steinull. Garðstofa er úr tilbúnu gluggaefni og gleri. Á þaki er búrústál, sams konar og á núverandi hús. Viðbyggingin er reist á steinsteypta þverveggi.

Helstu stærðir eftir stækkingu skv. skráningartöflu:

Heildarflatarmál : 79,7 m²
 Heildarúmmál : 219,7 m³
 Birt flatarmál : 63,4 m²
 Skiptarúmmál : 197,856 m³

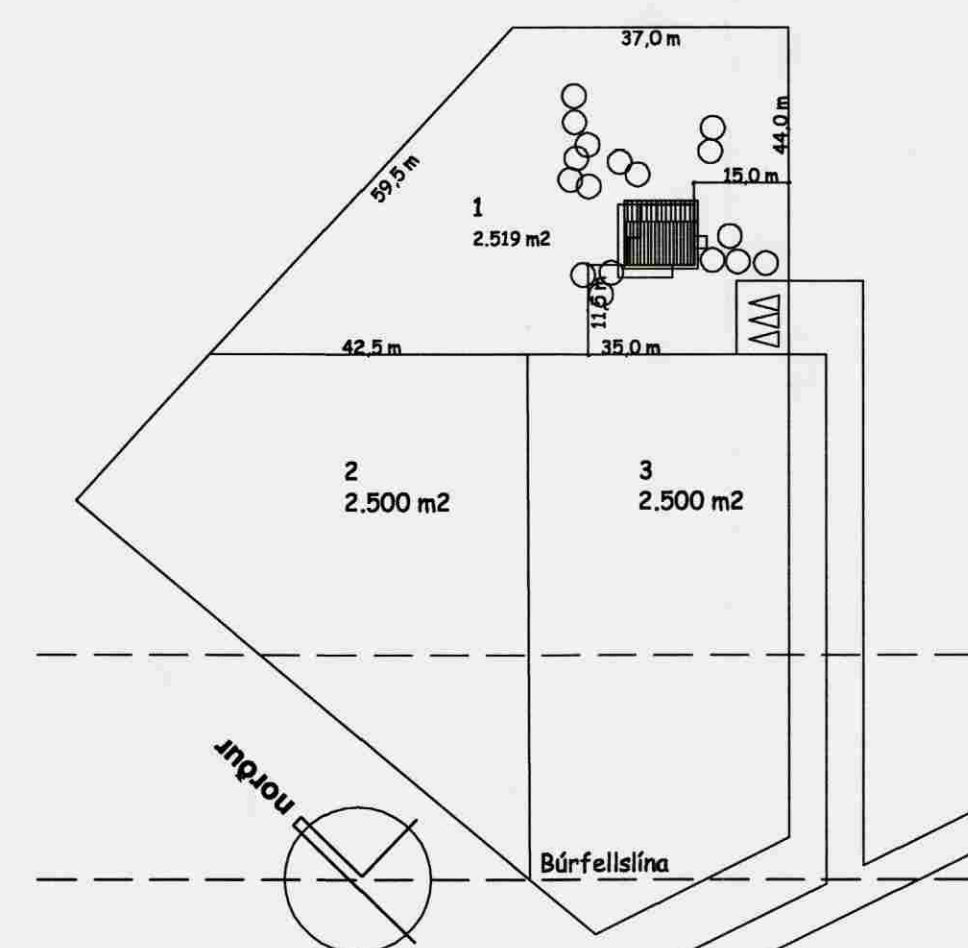

AFSTÖÐUMYND mkv. 1:1000

RAGNAR AUÐUNN BIRGISSON
 ARKITEKT FAÍ
 REYDARKVÍSL 19, 110 REYKJAVÍK s. 587 9107 / 695 2107
 Kt. 230160-4499

SUMARHÚS; LÆKJARBAKKI, Í LANDI KRÓKS OG GRÍMKELSSTAÐA
 GRAFNINGSHREPPI

1:50 1:1000

22. maí 2006

05-01

Ragnar