

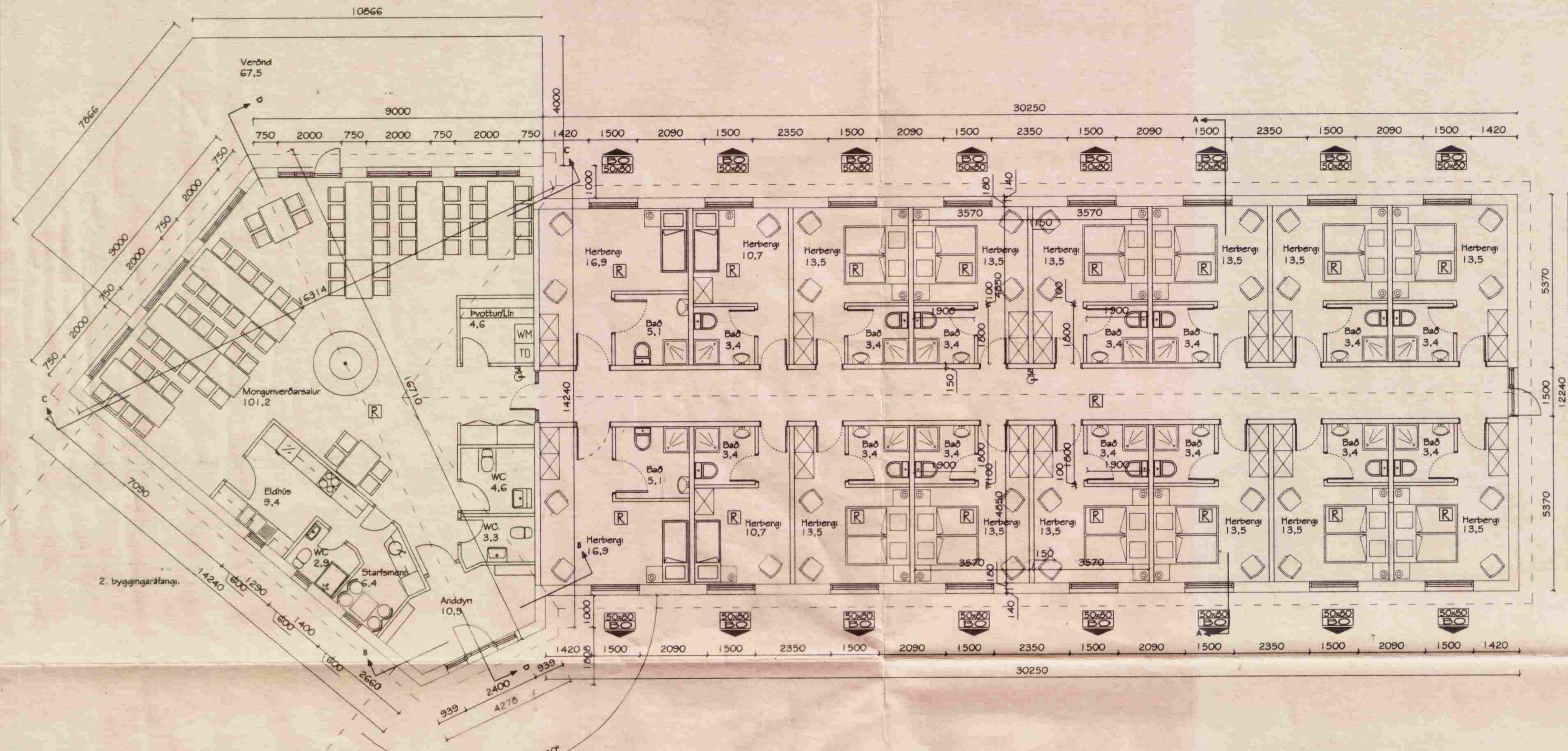

*Hanna Elín Magnúsdóttir*



**SKÝRINGAR:**

- \* Útveggar hússins eru úr steinsteypu, einangraðir og klæddir að utanverðu með liggjandi timburvatnklæðningu.
- \* Milliveggur á milli gistirýmis og þjónustukarna er steinsteypur.
- \* Undirstöður og gólfplata eru úr steinsteypu.
- \* Burðarvirki þaks þjónusturýmis er úr timbri en þak gistirýmis er stólað á steinsteypu plötu, ysta klæðning er úr málm.
- \* Kólnunartölur: Útveggar 0,25 W/m<sup>2</sup> °C  
Þak 0,18 W/m<sup>2</sup> °C  
Gólf 0,27 W/m<sup>2</sup> °C  
Gluggar, karnar+gler, vegið meðaltal: 2,1 W/m<sup>2</sup> °C
- \* Meðal-K-gildi útvegga að meðöldum gluggum og úthurðum er 0,67.

**STÆRDIR:**

Gistirými er 373,0 m<sup>2</sup> og 1.388 m<sup>3</sup>  
 Þjónustukarni er 161,2 m<sup>2</sup> og 632 m<sup>3</sup>  
 Samtals : 534,2 m<sup>2</sup> og 2.050 m<sup>3</sup>.

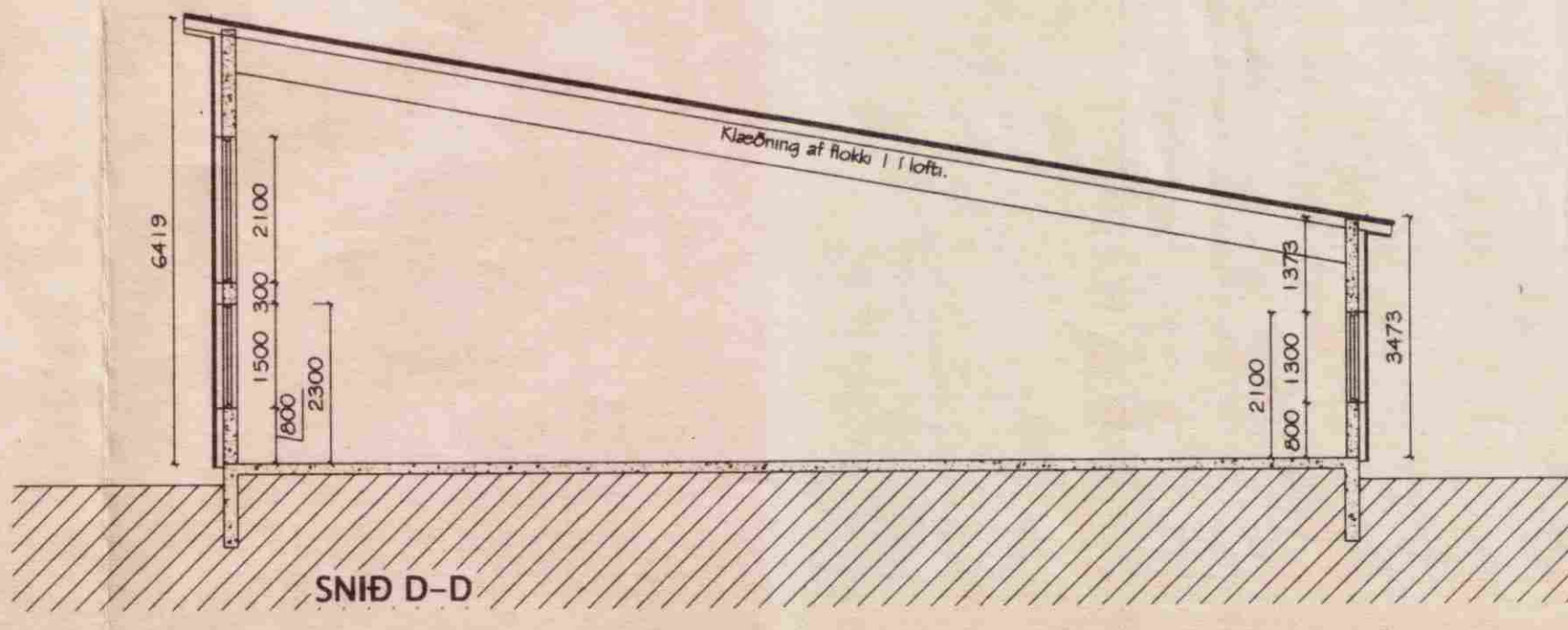
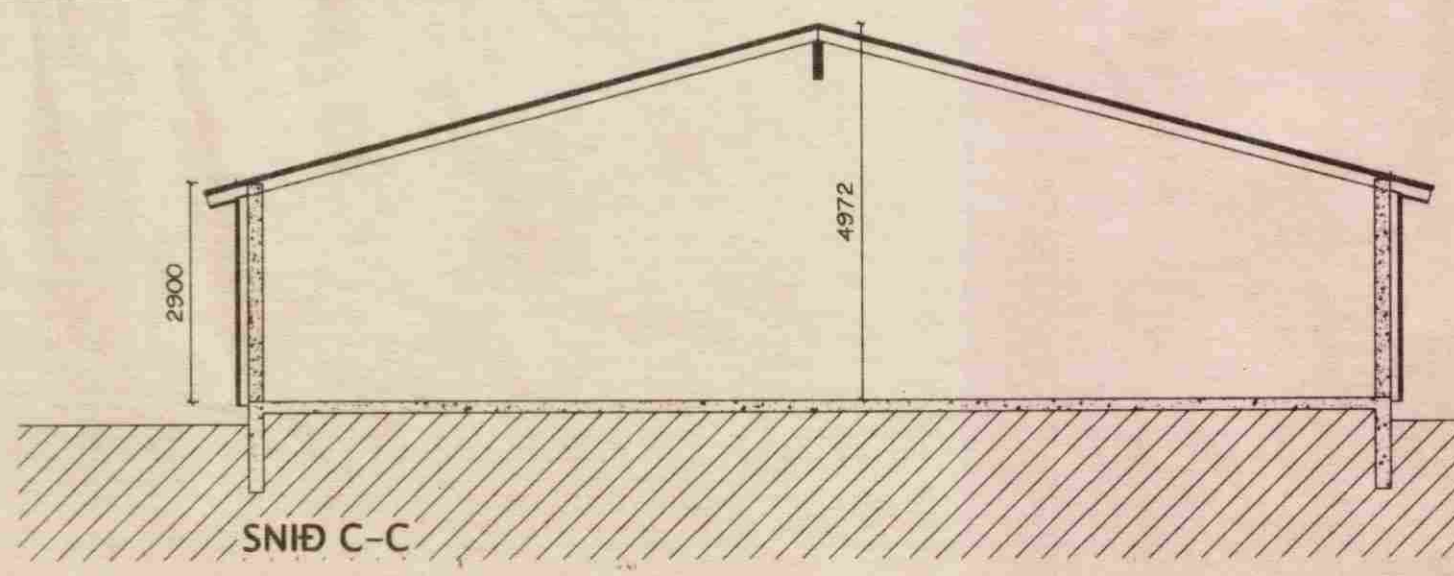
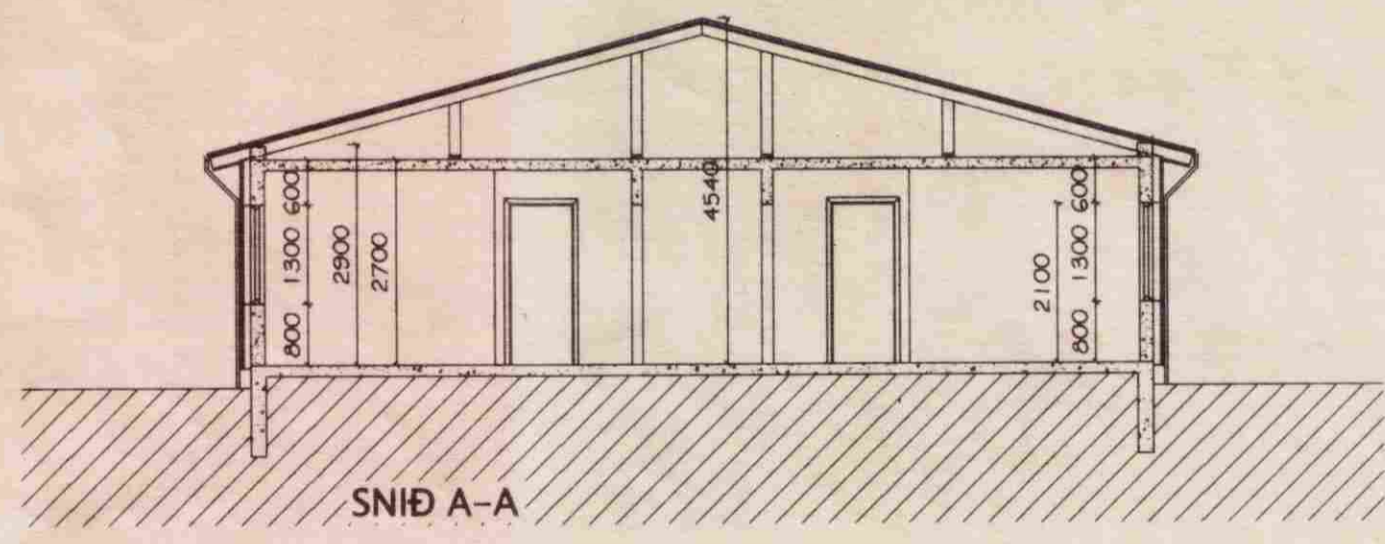
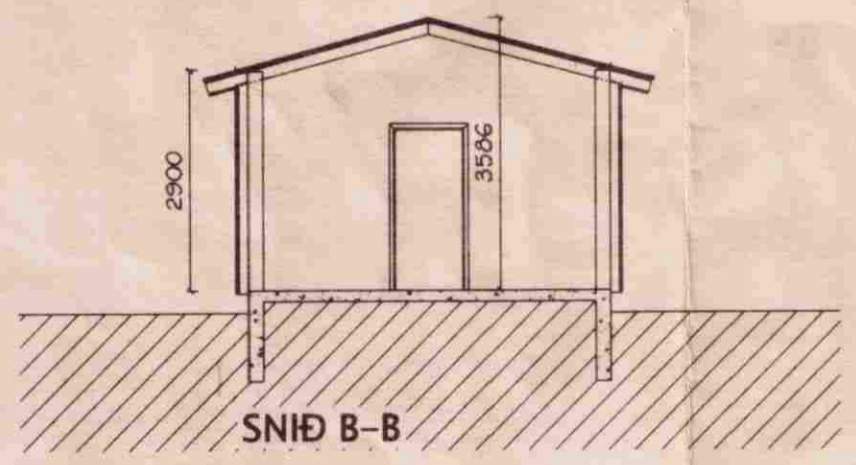

Breytingar:

TEIKNISTOFAN

**HÚSEY** h i  
Teikni- og verkfræðipjónusta. SELFOSSI

Vennustafa: Stóru-Sandvík 4,  
801 Selfoss.  
Sími 482-1738

Áb. m. Samíel Smári Hreggviðsson,  
byggingateknifræðingur, M.T.F.I.

Váfangsnefni: Gistihús BRATTHOLTI,  
Biskupstungnahreppi

Verkhútt: GRUNNMYND

Málkvæðni: 1:50

Dagsetning: Stóru-Sandvík 4, í júní 1998

Teiknað/Reiknað: ssh

Samþykkt: *Sam. Hreggviðsson*

Verkstæði: SIL-98,09

Teikn. nr.: 1-01