

BYGGINGARFULLTRUI  
 Samp. 8/16 '99  
 GNÓFVEJAHREPPS  
*Ólafur Björnsson*

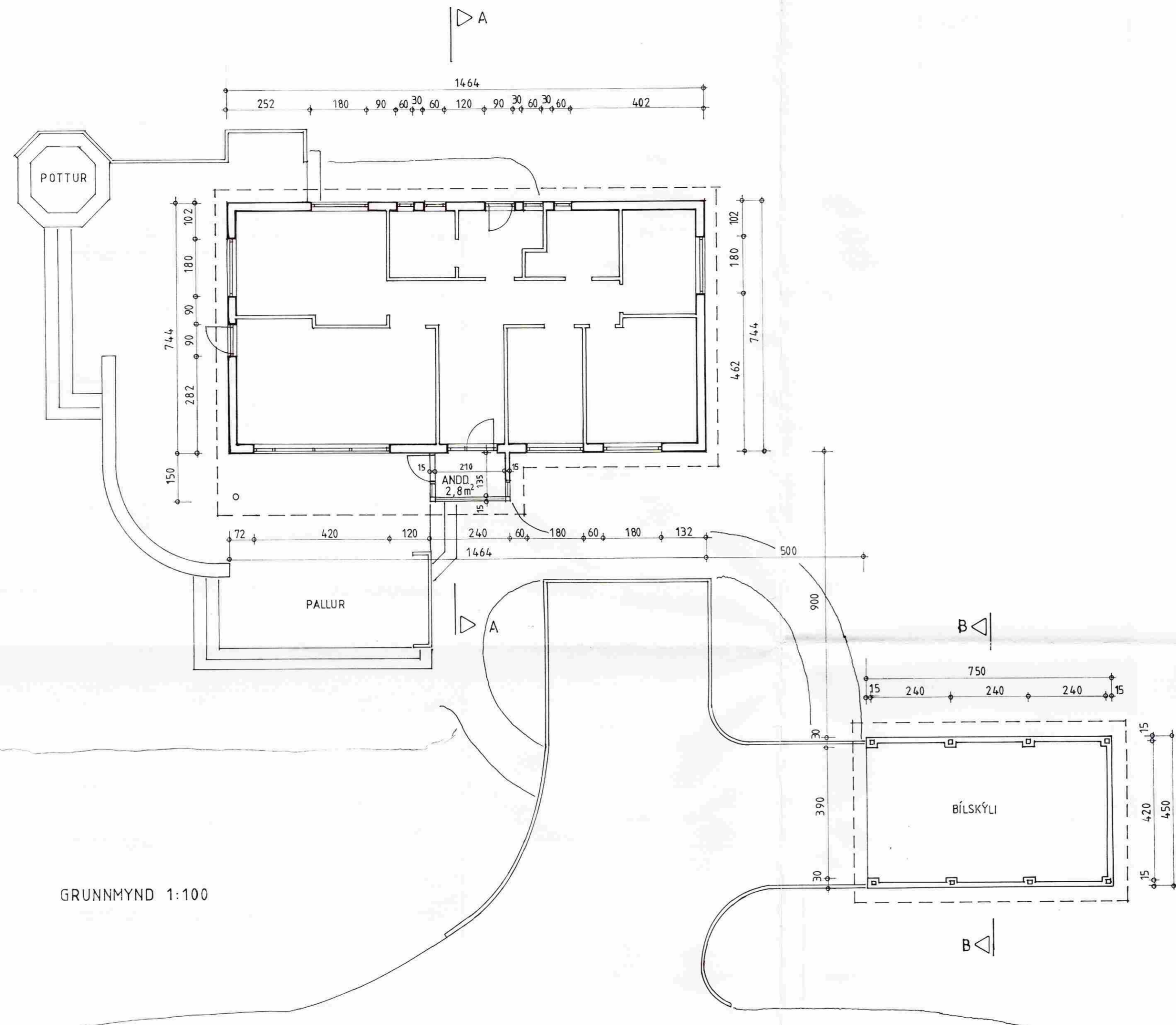

GRUNNMYND 1:100

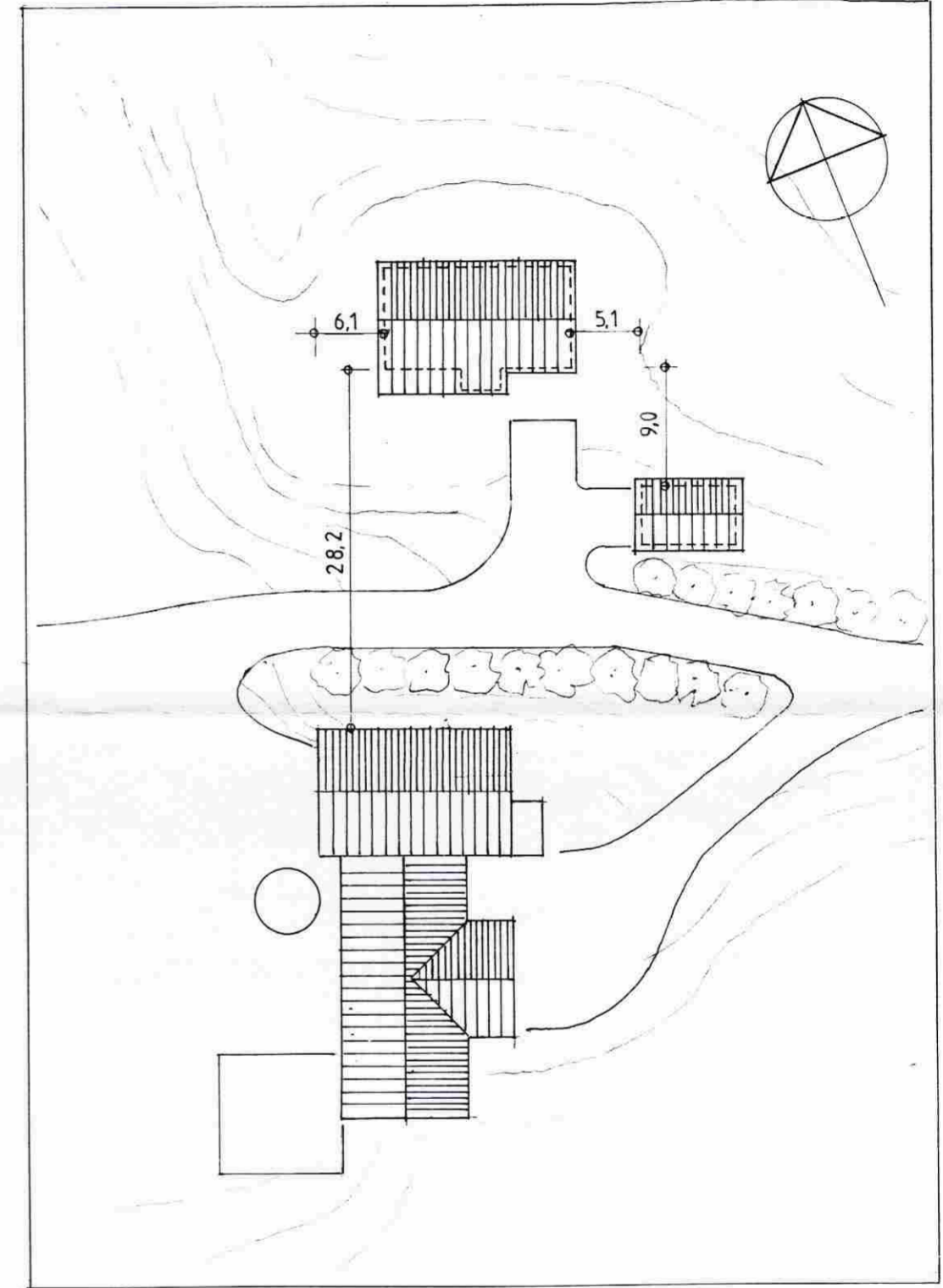

AFSTADA 1:500

**BYGGINGARLÝSING:**

Húsið er timburhús á steiptum grunni, klætt trapisustáli. Breytingar eru þær að anddyri er byggt við húsið og þakskyggni yfir stofuglugga er stækkað, þannig að það gengur 190 sm út. Þakskyggni er borið af stálbita og stálsúlum.

**Bílskýli** er á steiptum grunni. Þak er úr timbri, klætt bærustáli og borið af stálsúlum og stálbitum.

**Hús fyrir breytingu**  
 Flatarmál brúttó..... 109 m<sup>2</sup>  
 Rúmmál brúttó..... 354 m<sup>3</sup>

**Hús eftir breytingu**  
 Flatarmál brúttó..... 112,6 m<sup>2</sup>  
 Rúmmál brúttó..... 363,3 m<sup>3</sup>

<b>ÁSBREKKA,</b>		<b>SKYGGNI / ANDDYRI OG OPIÐ BÍLSKÝLI</b>	
<b>GRUNNMYND / AFSTAÐA</b>	HANNAÐ: GB.I		
	TEIKNAD: GB.I		
	KVARÐI: 1:100 1:500		BLAÐ
	BREYTING:		NR. <b>1.1</b>
REYKJAVÍK: 14.05.1999	<i>Gunnlaugur B. Jónsson</i>		
GUNNLAUGUR B. JÓNSSON ARKITEKT FAI	SKÓLAVÖRDUSTÍG 28	SÍMI 551 5533	
KT. 110254-3349	101 REYKJAVÍK	FAX 562 6123	