

Samþykkt
 2.9 JAN. 2008
Hilmar Örn
 Byggingarfulltrúi uppsveita Árnassýslu

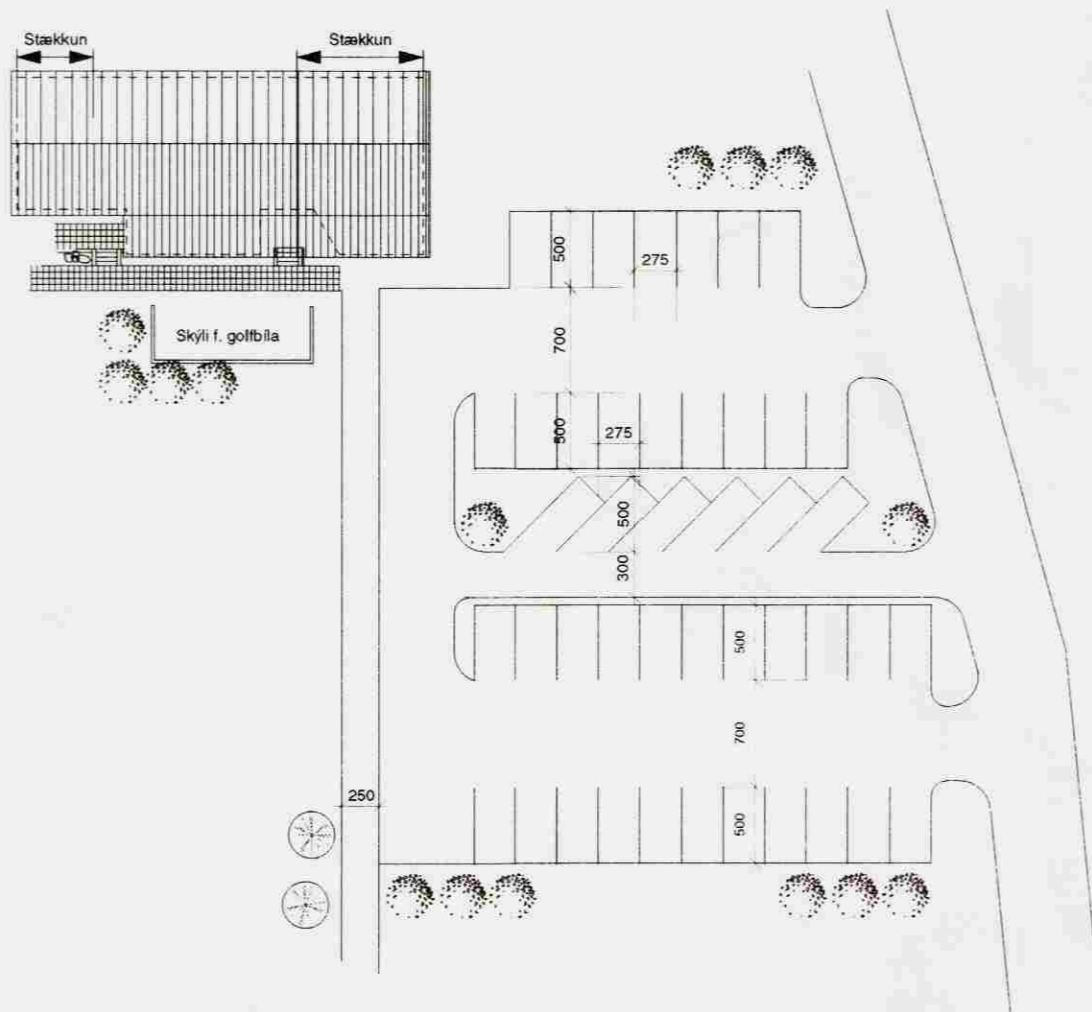

AFSTÖÐUMYND
 mkv. 1:500

STÆKKUN GOLFSKÁLA:

Stækkun skála 136,2 m² - 513,1 m³

Samtals eftir stækkun:
 Gólfliotur: 277,6 m²
 Rúmmál yfir plötu: 985,9 m³

Stutt lýsing :
 Byggt er við skálann til suðurs og norðurs. Til suðurs stækkar veitingasalur skálans. Til norður er byggð búningsaðstaða, stækkun eldhúss og skrifstofa golfklúbbsins. Steinsteypur sökkulveggur er undir viðbyggingum. Burðarvirki og klæðning er úr timbri og eru stækkanir klæddar sams konar timburklæðningu er fyrir er á skálanum. Á þaki er bárujárn, eins og á núverandi húsi.

Allar klæðningar innanhúss eru í flokki I. Útljós og neyðarlýsing, reykskynjarar, brunaslanga ofl. skv. reglum og í samráði við eldvarnarefirlit. Golfskálinn er úr timbureiningum, fluttur að Kiðjabergi frá Ólafsvík 1993. Hann stendur á steypum súlum.

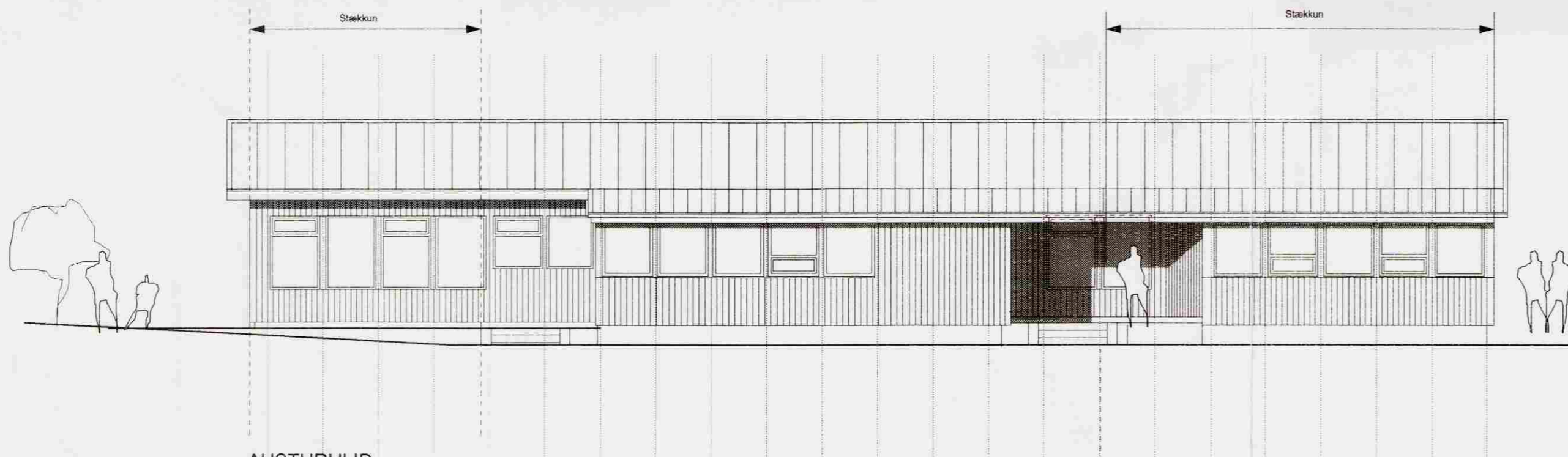

AUSTURHLIÐ

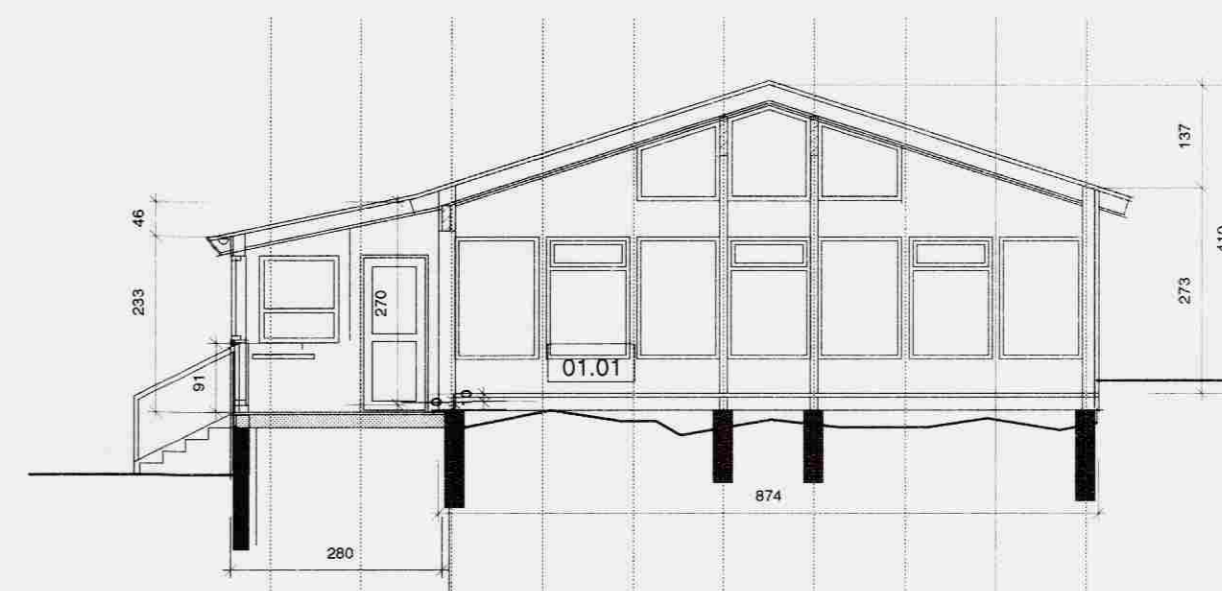

SNEIÐING



Dags.	Breyting	Teikn.	Útgáfa.



Geirsgötu 9,
 101 Reykjavík
 Sími: 515 0300
 Fax: 515 0319
 www.ask.is

Verkhelti:
GOLFSKÁLI Kiðjabergi, Grímsneshreppi
Afstöðumynd, útlit og sneiðing
 Artun arkitektar
Páll Gunnlaugsson
 Páll Gunnlaugsson arkitekt FAÍ kt. 210552-2199

Verk. nr.	06109	Mkv. í A2	1:500/1:100
Teikn.	ask	Dags.	27.12.05
Teikn. nr.	10-01	Útgáfa.	