

Samþykkt  
25 APR. 2006  
Hilmar Sveinsson  
Byggingarfulltrúi uppsveita Árnessýru

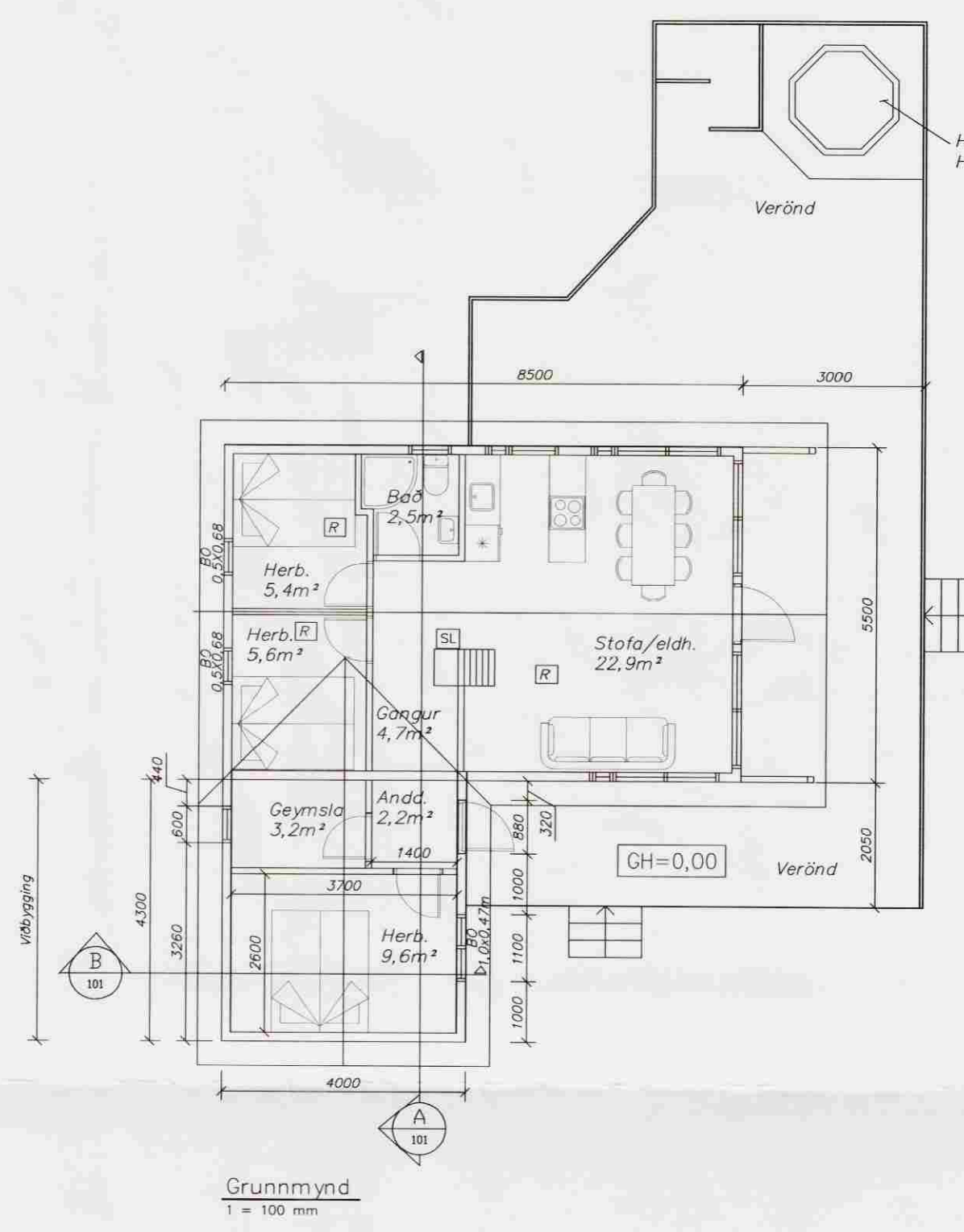

Heitur pottur með læsanlegu loki  
Hæð uppí pott a.m.k. 45cm

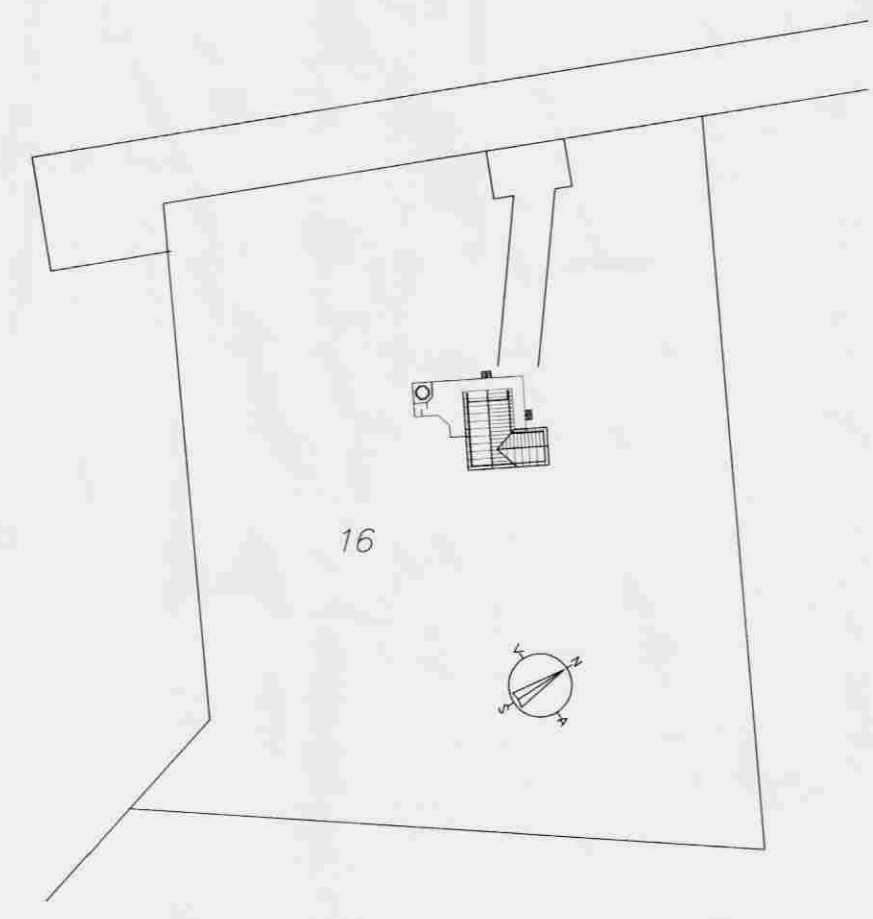
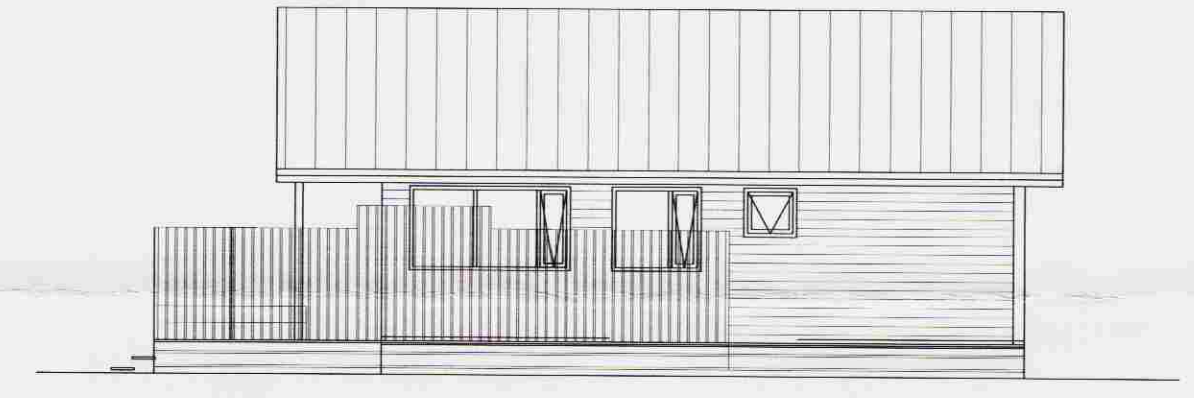
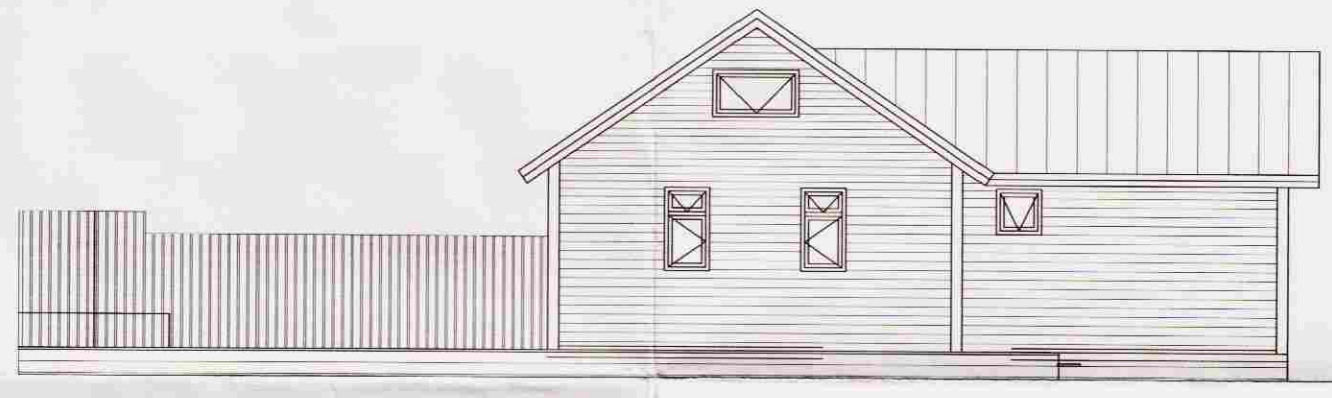

Skráningartala: Selmýrarvegur 4, Ásgarðslandi				Skrásetjari: Benedikt Sigurvinsson												
Landnúmer: 166402				Kennitala: 050270-4919												
Matshlutanúmer: 01				Útgáfa: 4.01t Dags: 27.3.2006												
Uppskipting og lýsing				Stærðir												
D0	D1	D2	D3	D4	D5	D6M	D6	D7	D8	D9	D10a	D10b	D11	D12	D16	D17
Lokun	Rými	Nokun	Höfuð- flokkun	Eignar- hald	Bætur/ m <sup>2</sup>	Mílókur m <sup>2</sup>	Stöpur m <sup>2</sup>	Op m <sup>2</sup>	Brúttó/ m <sup>2</sup>	Brúttó/ m <sup>2</sup>	Selstæð m <sup>2</sup>	Selstæð m <sup>2</sup>	Brúttó/ m <sup>2</sup>	Nettó/ m <sup>2</sup>	Brúttó/ m <sup>2</sup>	Skiparúm/ m <sup>2</sup>
					64,0	0,0	0,0	0,0	64,0	0,0			236,3	56,1	64,0	195,228
														12,8		
A	01	1. hæð		0101	64,0	0,0	0,0	0,0	64,0	0,0	2,58	4,45	222,5	56,1	64,0	195,228
	0101	Sumarhús	N		64,0				64,0				222,5	56,1	64,0	195,228
Athugasemdir																
Sameignir summa																
Eignarhald																
Eignar- hald	Nokun texti	Brúttó/ m <sup>2</sup>	Skiparúm/ m <sup>2</sup>	Séreign m <sup>2</sup>	Séreign og sameign m <sup>2</sup>											
0101	Sumarhús	64,0	195,228	195,228												
	Alls	64,0	195,228	195,228												

**Skýringar**

Um er að ræða viðbyggingu við núverandi sumarhús.

**Núverandi hús**  
Núverandi hús er byggt úr timbri á súluundirstöðum og dregurum. Húsið er klætt utan með panelkleðningu og að innan með panel.

**Viðbygging**  
Viðbygging við núverandi hús, er andýri ásamt geymslu og herbergi. Undirstöður skulu vera stálar og dregarar. Viðbygging verður úr timbri með sömu kleðningu og eldra húsi. Uppbygging þaks sperrur 50x150 með báruþrni yst þá þakpappi, borðakleðning, loftþeli, vindrappi, 125 mm einangrun inn á milli sperra, innan við sperru komi síðan rakosperra og loks loftskleðning. Uppbygging úlvegja sé burðargrind 50x100, vatnskleðning yst á grind, þar innan við krossviður, 100 mm steinullareinangrun inn í burðargrind, raksperra innan á burðargrind og loks panelkleðning á grind. Gólf sé á lofti og uppbýgging gólfs sé talið utanfrá. Músanet, trétex þá 125 mm einangrun inn í grind, rakosperra og loks gólfborð. Eldri gluggum verði breytt í samræmi við reglugerð varðandi björgunarop.

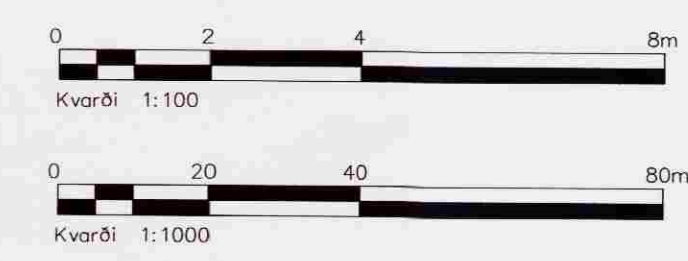
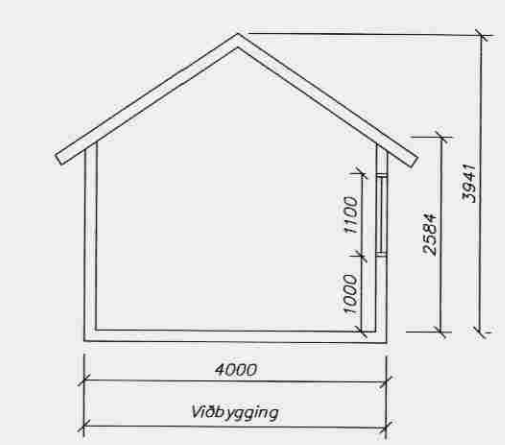

Útg.	Nr.	Breytingar	Hönnuður	Dags
Verkeigning				

**Selmýrarvegur 4, Ásgarðslandi**

**Strendingur ehf.**  
Verkfærðipjónusta  
Fjarbergsgata 13-15 - 220 Hafnarfjörður  
Sími 565 5644, Fax 565 5641

Hönnuður: *Hilmar Sveinsson*  
Ásmundur Sigvaldason kt. 240595-4119

Viðbygging við núverandi hús  
Grunnmynd, útlit og afstaða

Dags: mars. 2006  
Teknað / Hönnuð af: JW/AS

Malkvarð: 1:100, 1:1000  
Númer teikningar: 101  
Útgáfa: