

Samp. 25.11.2003
 BYGGINGARFULLTRÚI
 GRIMSNES X GRAFNINGSHEPPS
 Haraldur Þorsteinsson

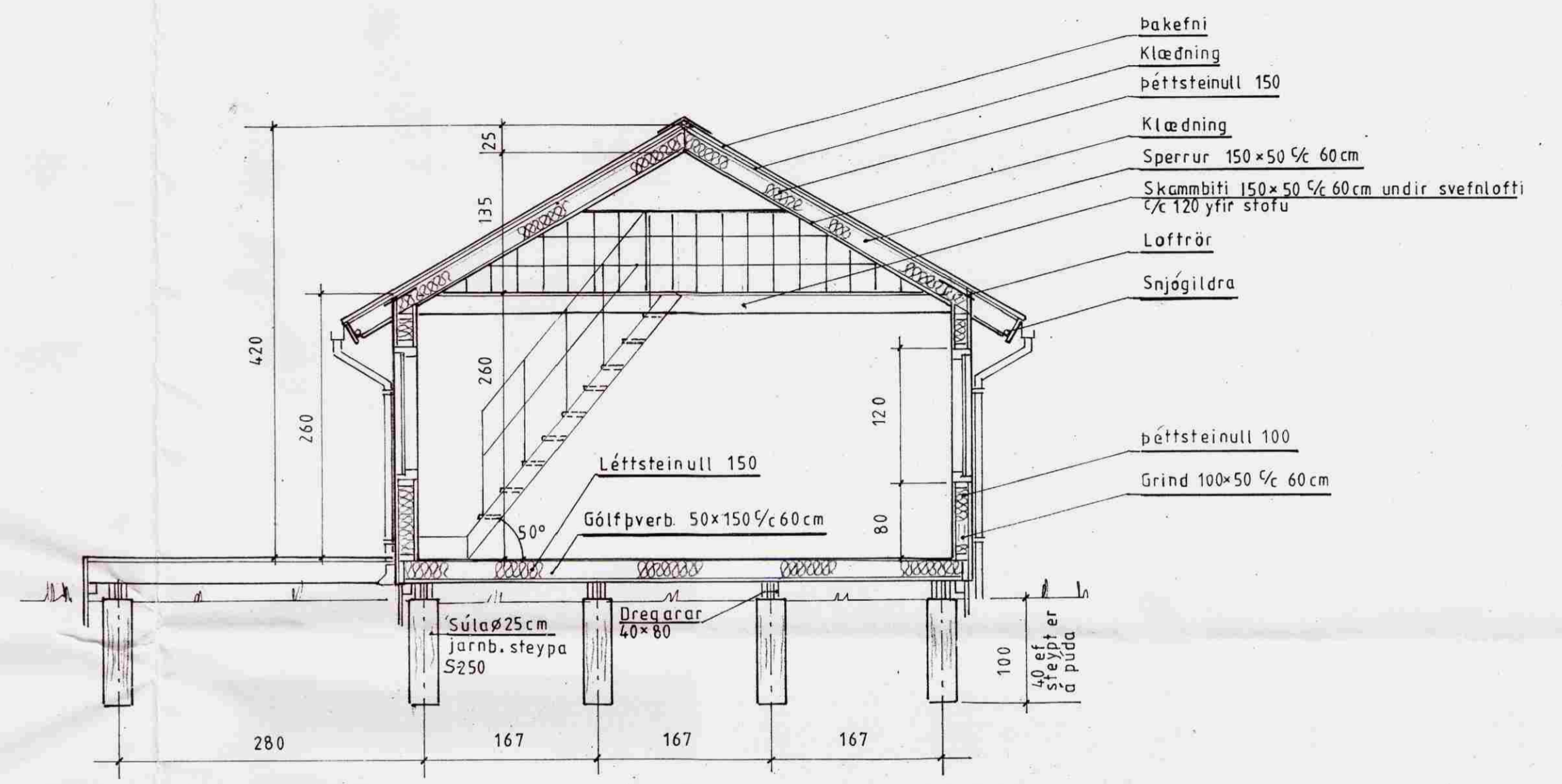
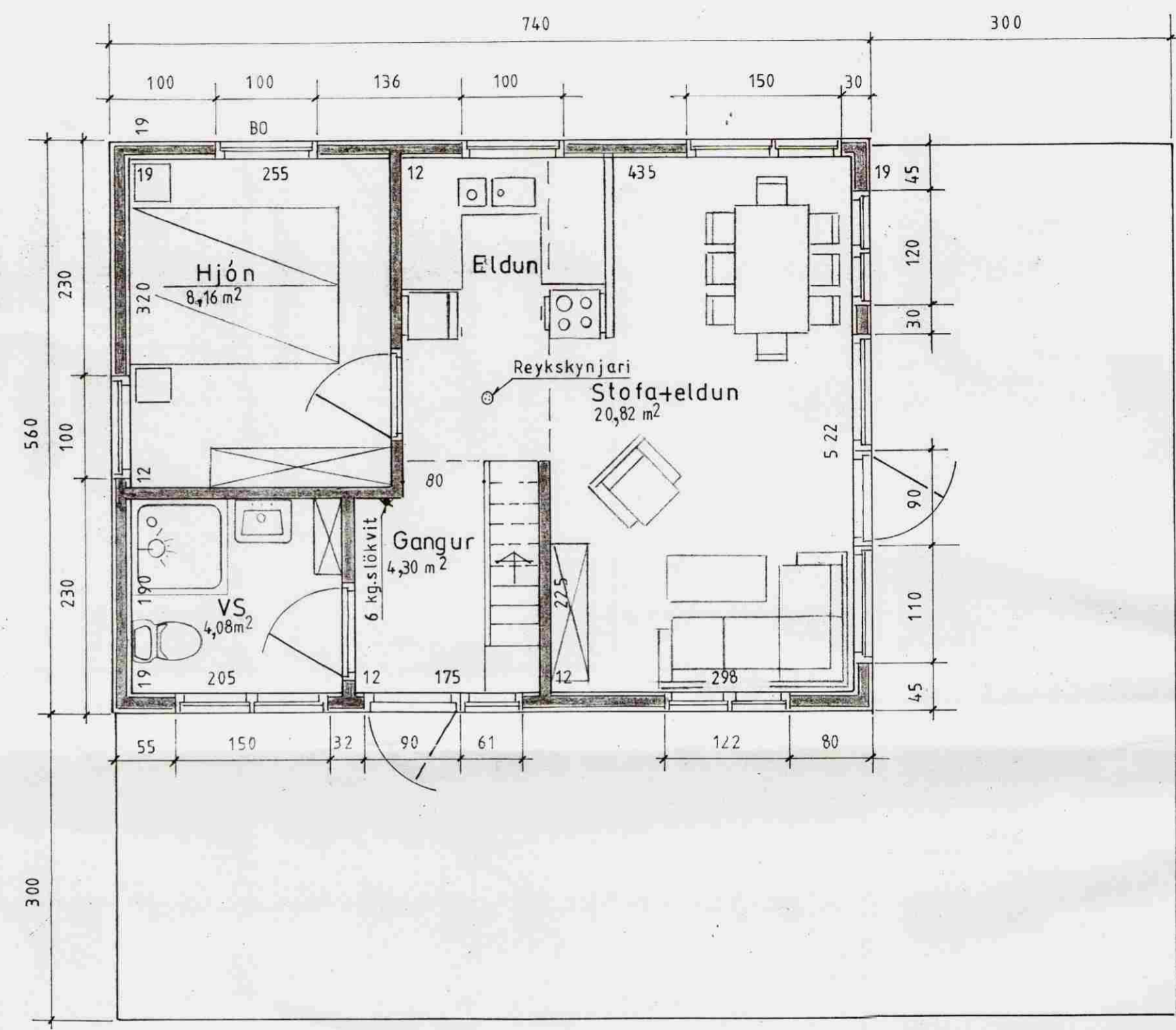

LÝSING:

HÚS BYGGT ÚR TIMBRI

UNDIRSTÖÐUR: Sútur, 25 cm þvermál, járnþent steinsteypa S250, dregarar 2stk. á hverja súluröð 40 x 180

Gólf: Þverbönd 50 x 150 cc.600. Undirgólf múshelt, léttsteinull 125 mm. 16mm spónaplata. Rakapappi og gólfefni.

VEGGIR: Grind 50x100 5.fl. fura húspurrkað, gæðastaðall T1, grenikrossviður 10mm, 12mm loftrými, vatnsklæðning (val eiganda), einangrun þéttsteinull 100 plastdúkur, raflagnarými 3,5cm, innri veggklæðning (val eiganda).

ÞAK: Sperrur 50x150 4. fl. fura húspurrkað gæðastaðall T1, panill, klæðning fura 25x150 með 3mm millibili, þéttsteinull 125 með vindpappa, þakpappi, þakfni. Loftun, plaströr 20mm, snjógildrurör.

GLUGGAR: Fura smíðaviður 1. fl. 'B', fúvarið 2 umferðir.

MILLIVEGGIR: Grindur 50 x 100 5. fl. fura húspurrkað, gæðastaðall T1, 10mm klæðning (val eiganda).

SAMSETNING: Öll tengijárn, naglar, skrúfur og boltar skulu vera galvanhúðaðir.

BRUNAVARNIR: Reykskynjarar og 6kg. slökkvitæki. Klæðningar utanhúss og innveggja skulu vera í brunaflokki 2. Björgunarop á svefnherbergjum og á svefnlofti með stiga af viðurkenndri gerð.

Mkv.: 1:50	Sumarhús í landi 'HÆÐARENDA' Grímsness og Grafningsshó	TEIKNIVANGUR
Dags: nóv.03	Árnessýslu. Lóð nr. 3 við Selhól. 1,2 ha. Eigandi Rafn R. Bjarnason kt.161036-7819	
Nr. 158-2	Grunnm. og snið	270733-2559 201032-4829

Haraldur Þorsteinsson