

SKÝRINGAR VIÐ UPPBYGGINGU ÚTVEGGJA OG ÞAKS:

Útveggir hússins eru byggðir upp úr 45x148 mm timburstöðum með mesta millibili stoða m/m 600. Utan á útveggi komi 9 mm rakapólin krossviður sem neglist með S31/50 m/m 150, krossviðurinn nái niður fyrir fótstykki og hjálpi með því móti að tengja saman gólf og veggi, síðan komi 9 mm loftbil undir timburvatnslæðningu.



Allt timbur í burðarveggjum og sperrum skal vera styrkleikaflokkað í K18 a.m.k.

Ofan á sperrur kemur 25 mm þéttklædd borðaklæðning.

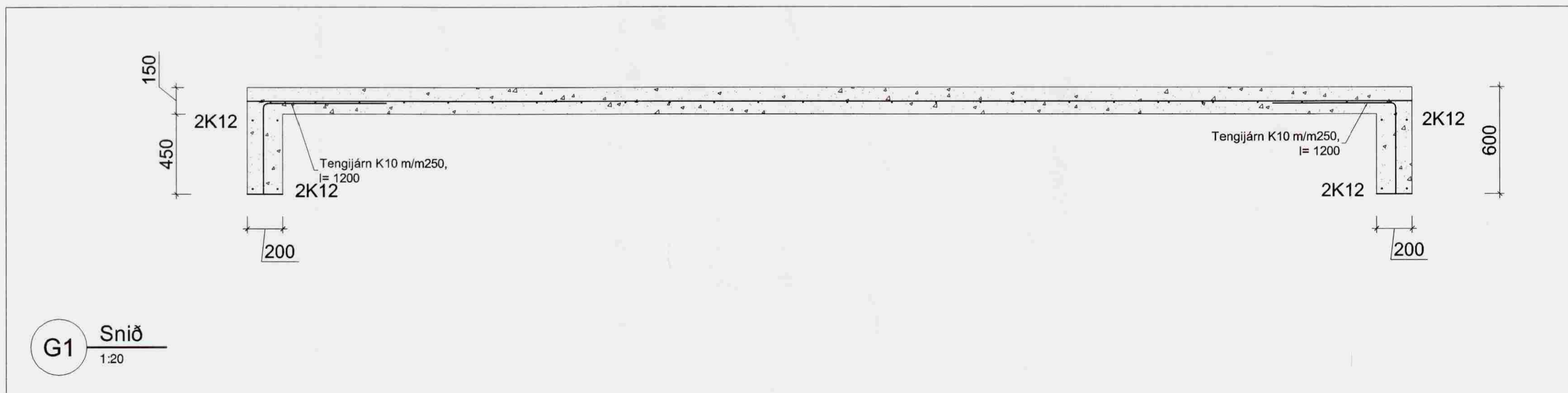
Þakjárn er neglt með þaksaum í aðra hverja hábaru með 600 mm millibili en við þakbrún skal neglt í hverja hábaru



Sjá almennar skýringar á teikningu 2-01.

Breytingar:	
 Teikni- og verkfræðisvæðing. SELFOSSI	
Vinnustofa:	Stóru-Sandvík 4, 801 Selfoss. Sími 482-1738 / 898-9199 Netfang: samsk@simnet.is
Áb.m. og réttahafi ©:	Samúel Smári Hreggviðsson, byggingateknifræðingur, M.T.F.Í. Kt.: 200752-4659
Viðfangsefni:	NESJAR, Þorsteinsvík, Grímsnes- og Grafningshreppi
Verkhliuti:	BÁTAHÚS; Undirstöður, snið og sperruþlan.
Mælikvarði:	Teiknað/Reiknað: 1:50 og 1:20 ssh
Dagsetning:	Stóru-Sandvík 4, í júlí 2007
Samþykkt:	
Verknúmer:	S1K-07,05
Teikn.nr.:	2-02