

V2 Snið, ásýnd gaffs.
1:50

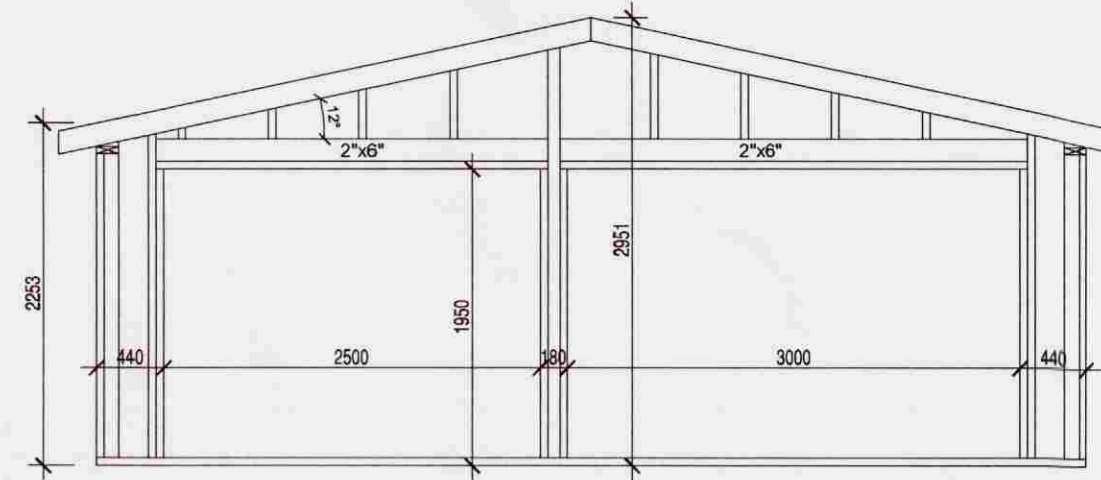

V1 Snið, ásýnd gaffs.
1:50

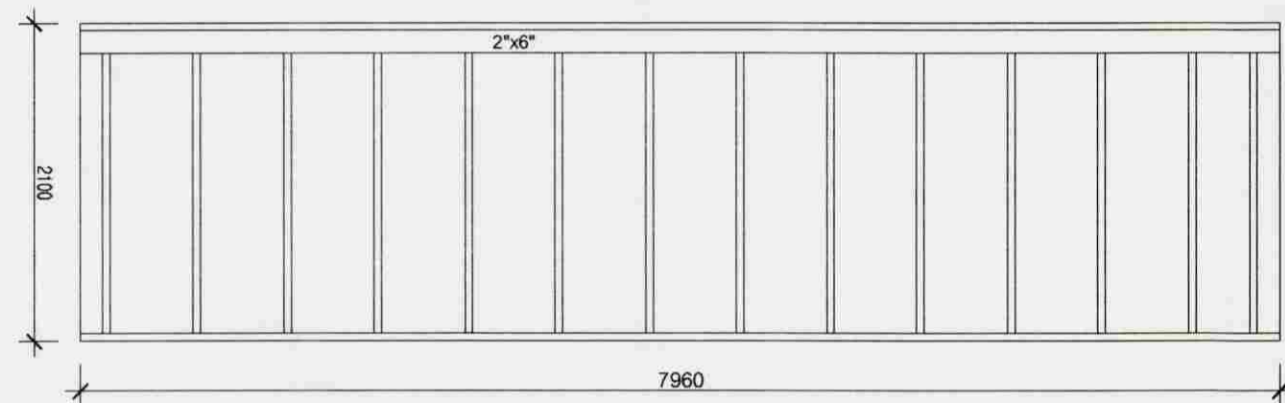

V4 Snið, ásýnd gaffs.
1:50

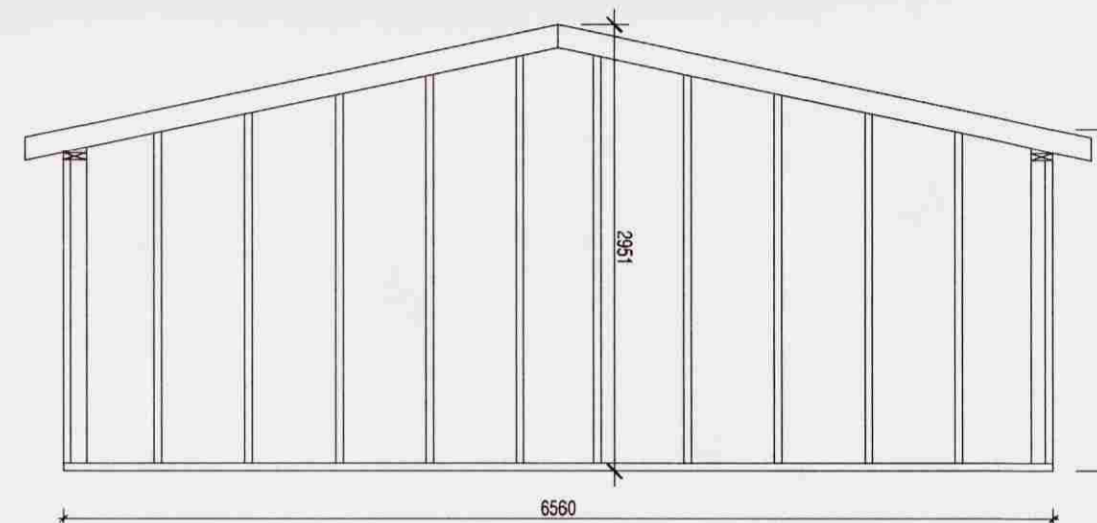

V3 Snið, ásýnd gaffs.
1:50



Festing sperru í mæni.

Gagnfúavarið fótstykki varið með tjörupappa gagnvart steinsteypu.

90-vinkill m/rippu komi beggja vegna á hverja stoð sem er heil upp að vegg-lægju. Negling í stoð er 5 stk. K⁴⁰/₄₀. Múrbolti M10 komi í undirstöður, l=200.

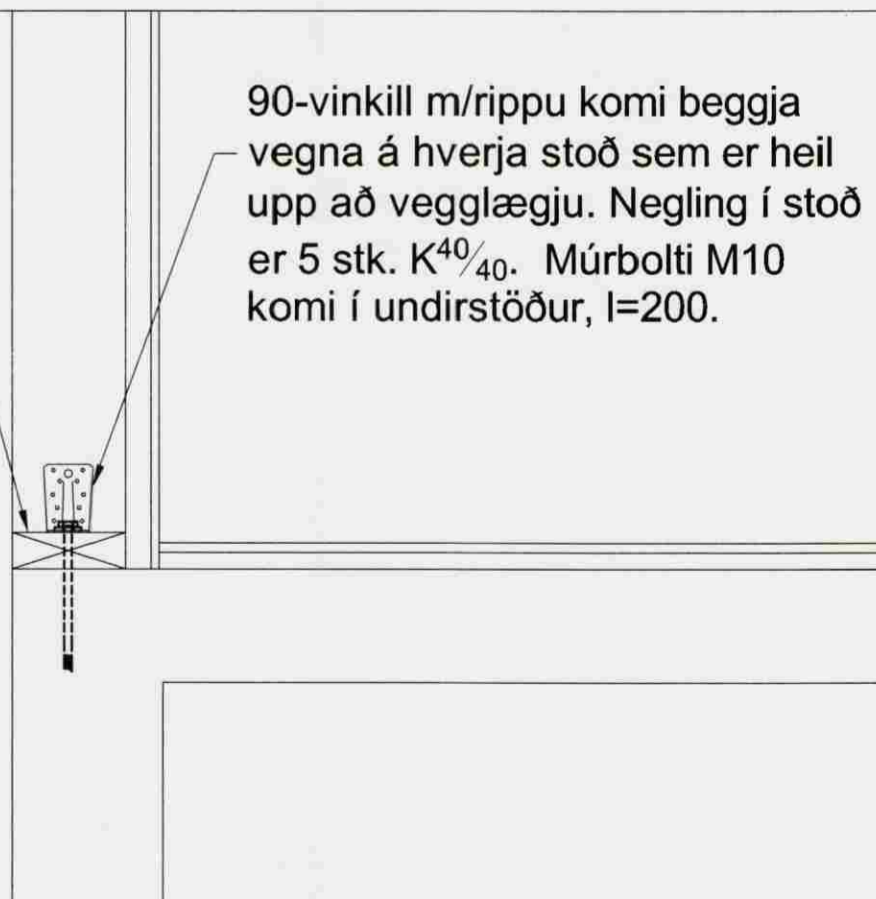

Festing fótstykkis við undirstöður.

15 mm krossviður komi beggja vegna á bita, l=500, negling í plötu er 10 stk. K⁴⁰/₄₀ í hvora plötu og límist í urethan lím.

Girði 30x7 mm, komi sitt hvoru megin á stoð og yfir veggreim, l= 800 mm, negling sé 3+1+1+3 stk. K⁴⁰/₄₀. Komi á allar stoðir langliða.

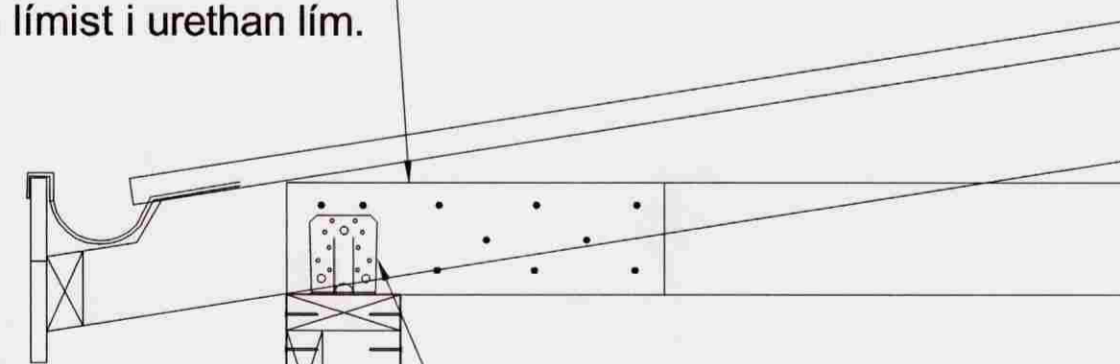

105-vinkill m/krippu komi beggja vegna á gólfbita negling í hvorn vinkel er 5 stk. K⁴⁰/₄₀ í hvorn "flangs"

Festing sperru við grind.

Sjá almennar skýringar á teikningu 2-01.

Breytingar:	
HÚSEY Teikni- og verkfræðijónusta. SELFOSSI	
Vinnustofa:	Stóru-Sandvík 4, 801 Selfoss. Sími 482-1738 / 898-9199 Netfang: sams@simnet.is
Áb.m. og réttahafi ©:	Samúel Smári Hreggviðsson, byggingateknifræðingur, M.T.F.L. Kt.: 200752-4659
Viðfangsefni:	NESJAR, Þorsteinsvík, Grímsnes- og Grafningshreppi
Verkhúti:	BÁTAHÚS; Útveggjagrindur og snið
Mælikvarði:	Teiknað/Reiknað: 1:50 og 1:20 ssh
Dagsetning:	Stóru-Sandvík 4, í júlí 2007
Samþykkt:	<i>Sam M.</i>
Verknúmer:	SIK-07,05
Teikn.nr.:	2-03