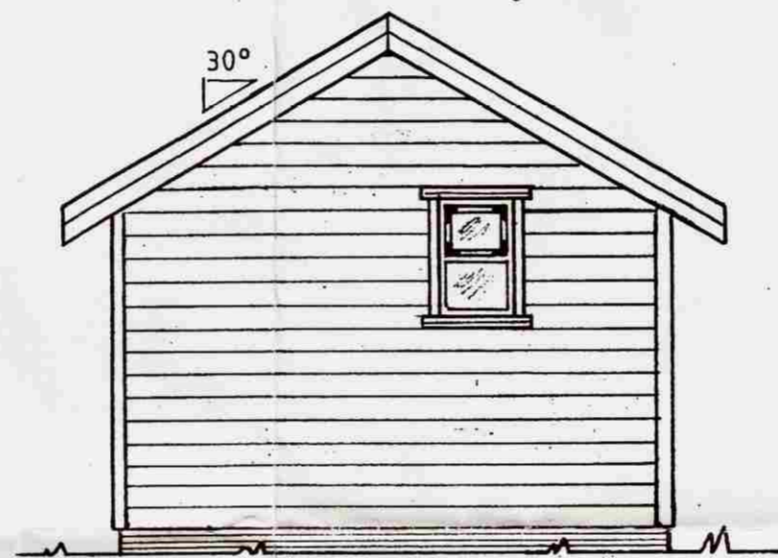
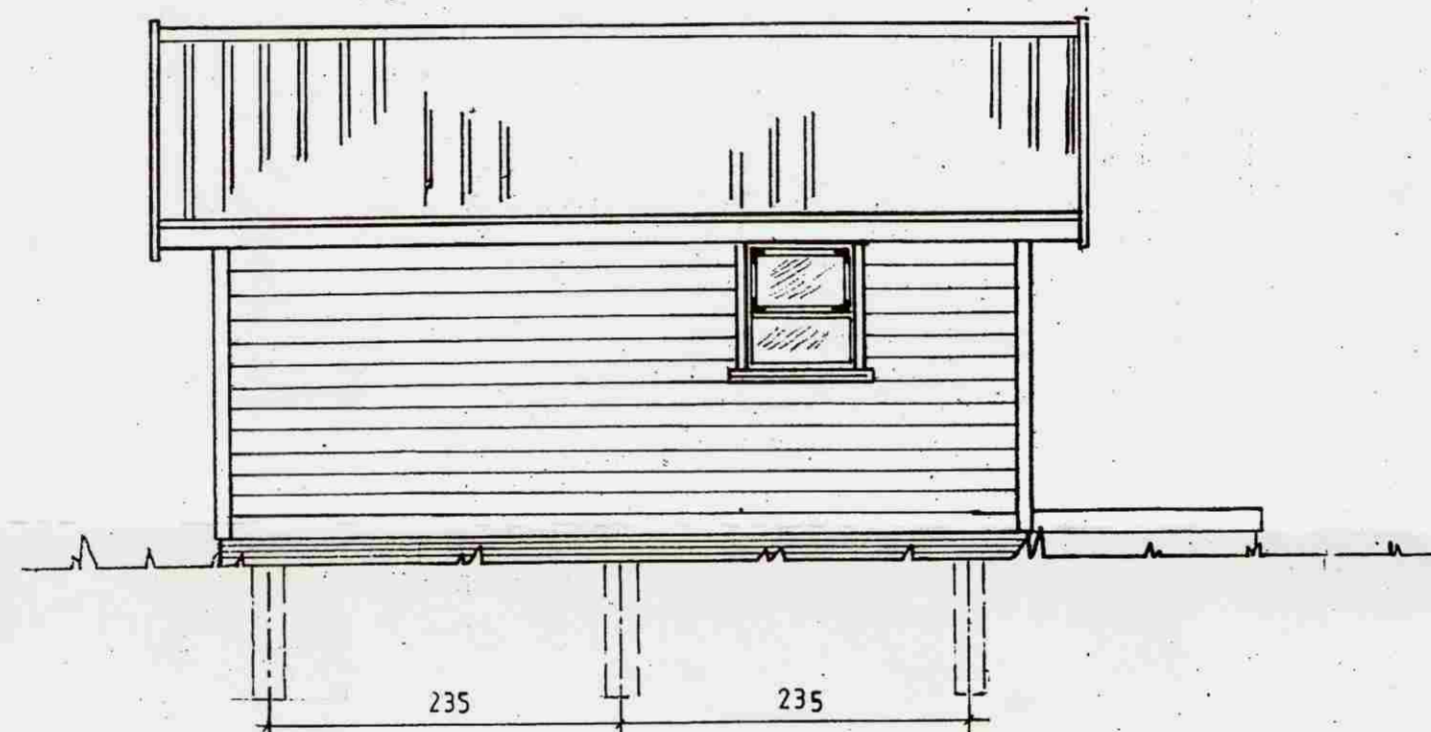
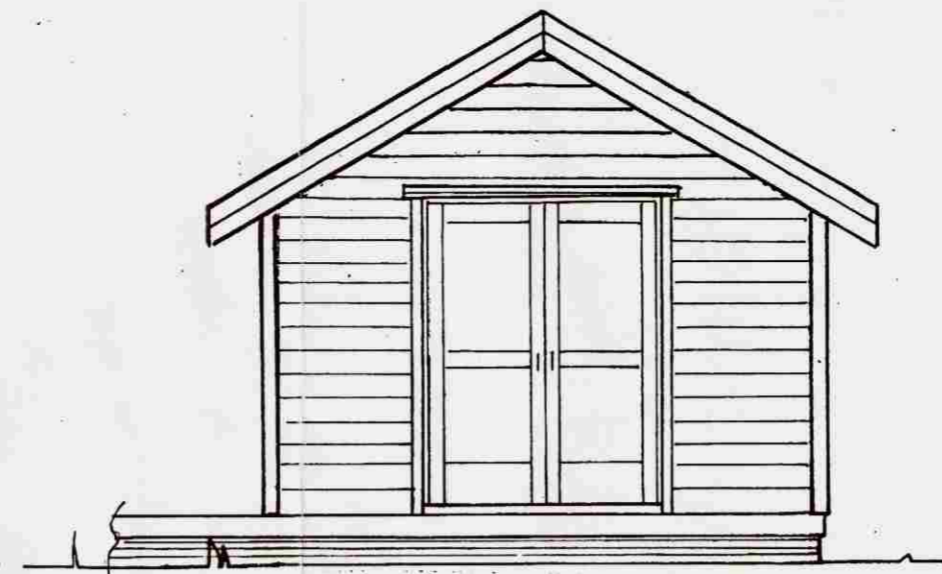
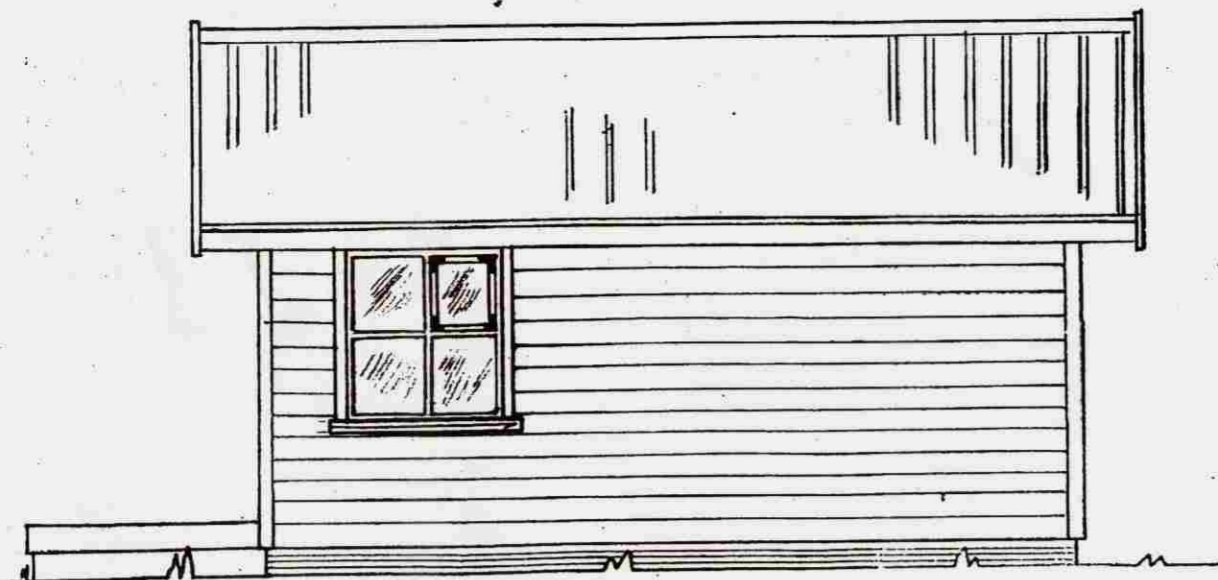

Samþykkt

30 JULI 2008

 Byggingarfulltrúi uppsveita Ámessýslu

HÚS BYGGT ÚR TIMBRI

UNDIRSTÖÐUR: \varnothing 25 cm járnbentar steinsteyptar C30 súlur.

GÓLF: Þverbönd 45x145, undirgólf múshelt, léttsteinull 145. 22 mm spónaplata. Rakapappi og gólfefni.

VEGGIR: Grind 45x120 4.fl. fura húspurrkað, gæðastaðall-T1, grenikrossviður 10mm, 22mm loftrými, vatnslæðning (val eiganda), einangrun þéttsteinull 120 plastdúkur, raflagnarými 3,5cm, innri veggklæðning (val eiganda).

ÞAK: Sperrur 45x145 4. fl. fura húspurrkað gæðastaðall T1, panill, klæðning fura 25x150 með 3mm millibili, þéttsteinull 125 með vindpappa, þakpappi, þakefni. Loftun, plaströr 20mm, snjógildrurör.

GLUGGAR: Fura smíðaviður 1. fl. 'B', fúavarið 2 umferðir.

MILLIVEGGIR: Grindur 45x70 5. fl. fura húspurrkað, gæðastaðall T1, 10mm klæðning (val eiganda).

SAMSETNING: Öll tengijárn, naglar, skrúfur og boltar skulu vera galvan húðað

BRUNAVARNIR: Reykskynjarar og 6kg. slökkvitæki. Klæðningar útanhúss og innveggja skulu vera í brunaflokki 2.

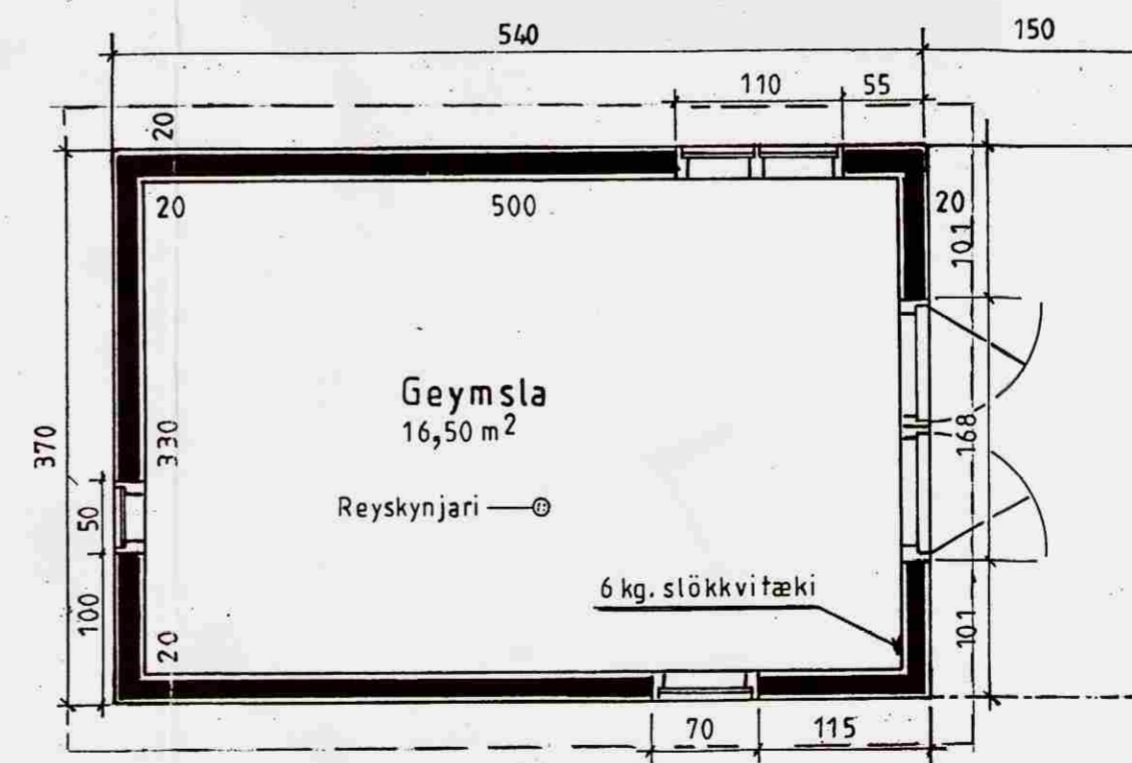
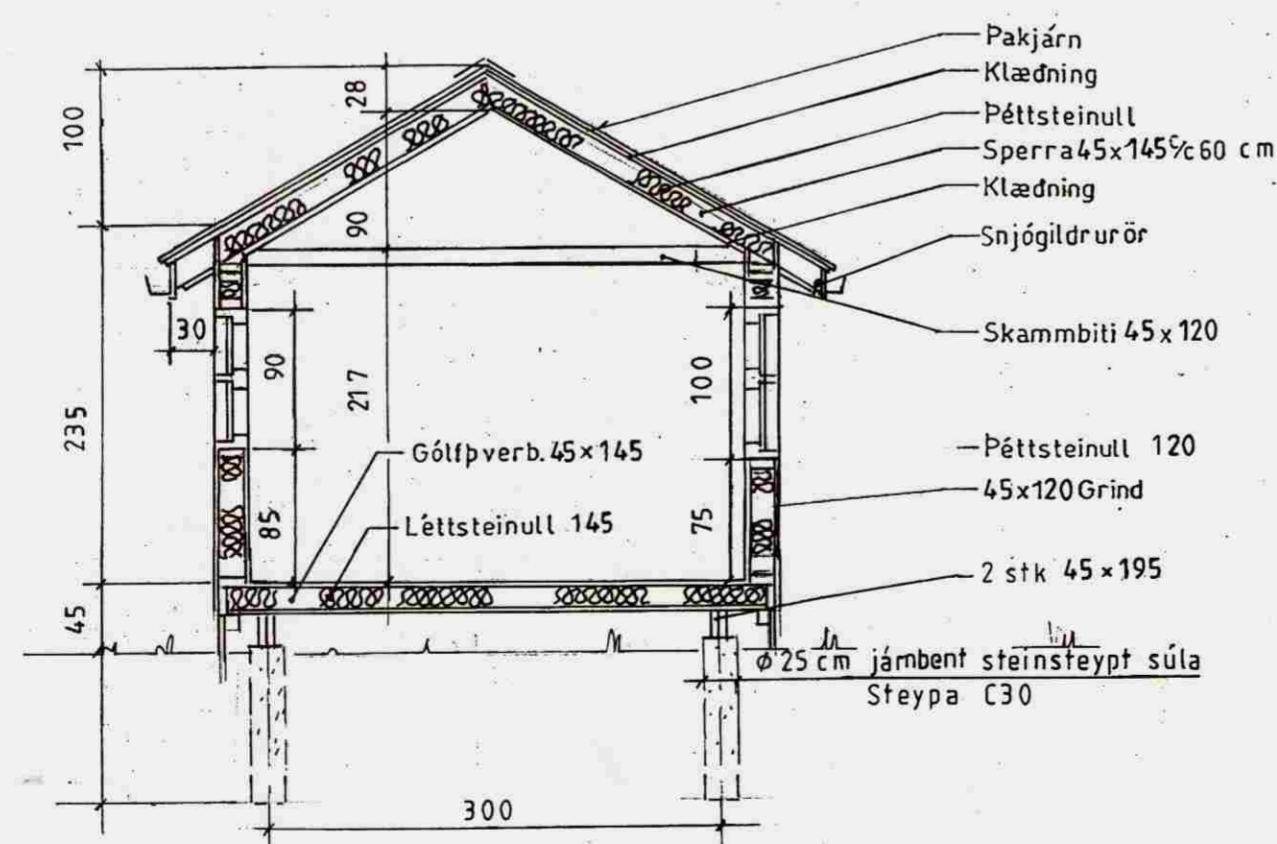

Mkv.: 1:50

Dags: júlí '08

Nr. 25-111

Sumarhús í landi, Hlíðar 8710 Hrunamannahreppi, Arness.
Lóð nr. 3 stærð 2500 m²

Eigandi: Guðmundur Ingi Haraldsson kt.080851-4219

Útigeymsla 19,98 m²

Aðalmynd

TEIKNIVANGUR

270733-2559

201032-4829