

Samþykkt
18 JULI 2006
Emil Haraldsson
Byggingarfulltrúi uppsveita Arnessyslu

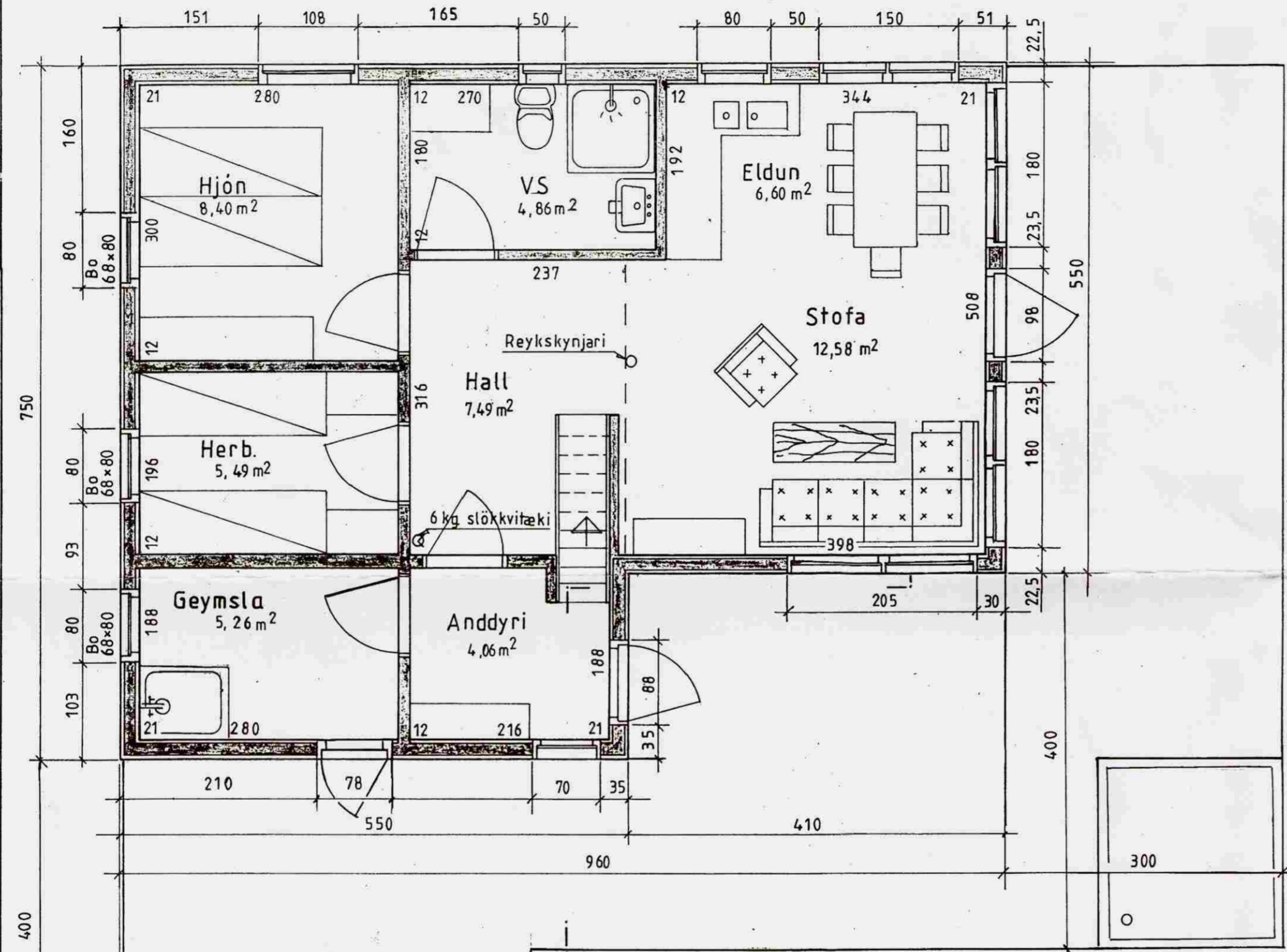

GRUNNMYND 1:50

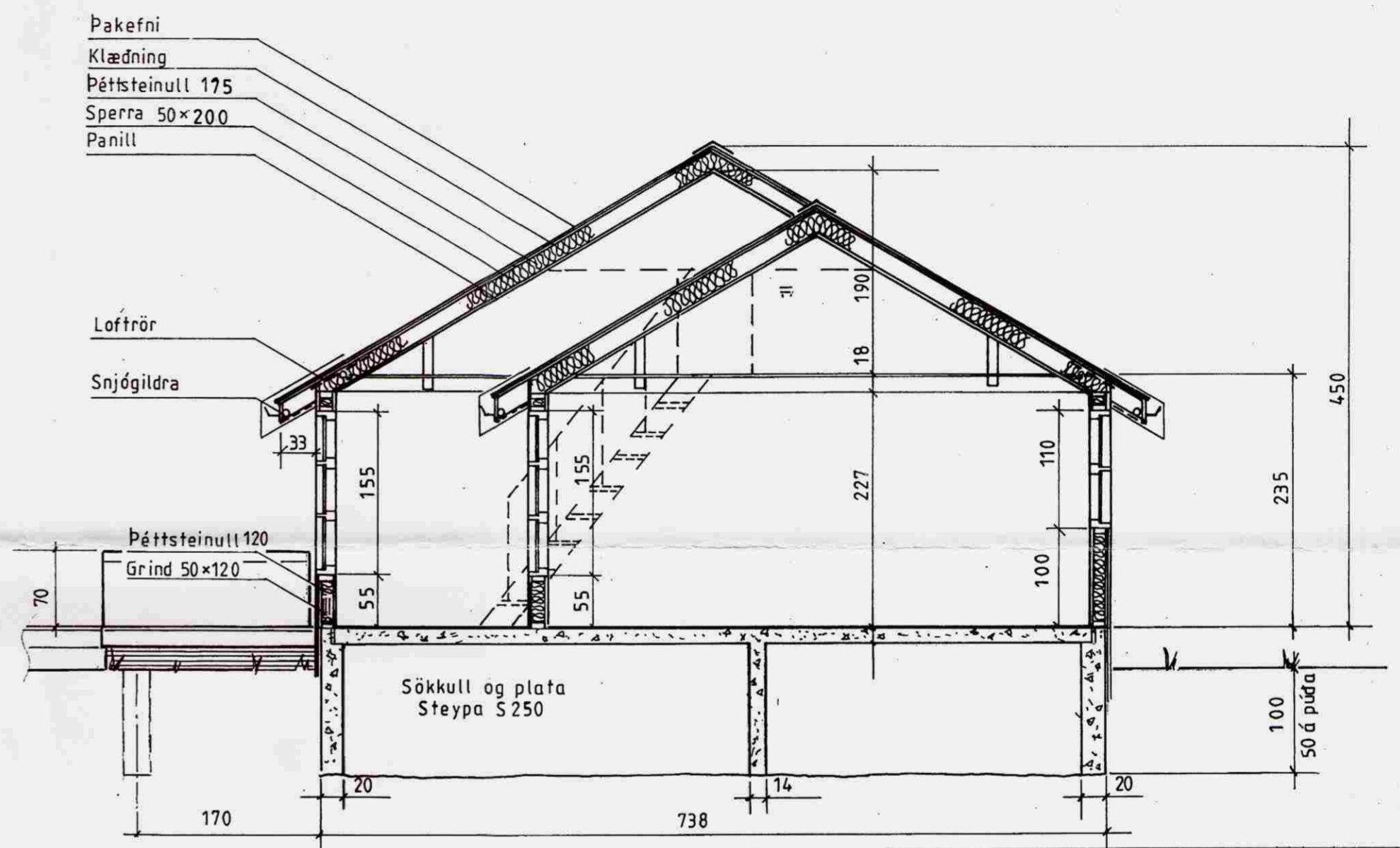

SNID A-A 1:50

LÝSING:
HÚS BYGGT ÚR TIMBRI
UNDIRSTÖÐUR: Sökkull m/botnplötu, steinsteypa S250.
VEGGIR: Grind 50x125 5.fl. fura húspurrkað, gæðastaðall T1, grenikrossviður 10mm, 22mm loftrými, vatnasklæðning (val eiganda), einangrun pétsteinull 120, plastdúkur, raflagnarými 3,5cm, innri veggklæðning (val eiganda).
ÞAK: Sperrur 50x200 4. fl. fura húspurrkað, gæðastaðall T1, panill, klæðning fura 25x150 með 3mm millibili, pétsteinull 175 með vindpappa, þakpappi, þakefni. Loftun, plaströr 20mm, snjógildrurör.
GLUGGAR: Fura smíðaviður 1. fl. 'B', fúavarð 2 umferðir.
MILLIVEGGIR: Grindur 50 x 100 5. fl. fura húspurrkað, gæðastaðall T1, 10mm klæðning (val eiganda).
SAMSETNING: Öll tengjárn, naglar, skrufur og boltar skulu vera galvan húðað.
BRUNAVARNIR: Reykskynjarar og 6kg. slökkvitæki. Klæðningar utanhúss og innveggja skulu vera í brunaflokki 2. Björgunarpopp á svefnherbergjum og á svefnlofti með stiga af viðurkennndri gerð.

Samþykkt útihús á staðnum

Mkv. 1:50	Sumarhús í landi, Brjámsstaða Grímsness og Grafningshreppi. Lóð nr. 11a við Heidarveg.
Dags. Júlí '06	Eigandi: Emil Haraldsson kt. 280254-3639
Nr. 57-11-2	GRUNNMYND OG SNID Hús nr. 57-11 63,80 m ²

TEIKNIVANGUR	
	27 07 33 - 2 559
<i>Emil Haraldsson</i>	20 10 32 - 4 829