

Samþykkt
 29 JAN. 2008
Hólmur Ólafsson
 Byggingarfulltrúi uppsveita Árnessýslu

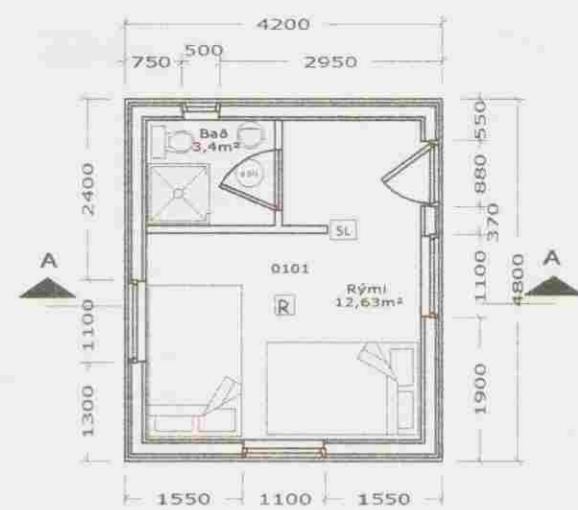

MHL 02

- Gegnumstreymisniðurfall
- Reykskynjari
- Slökkvitæki
- Gólfkódi (ákv. að byggingarfulltrúa)

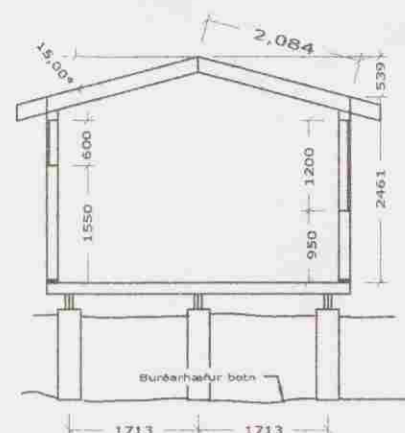

Snið A - A

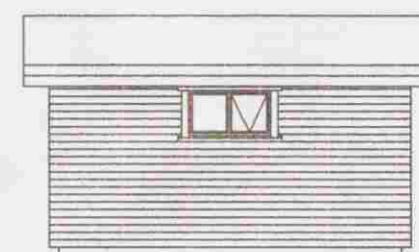

Vestur

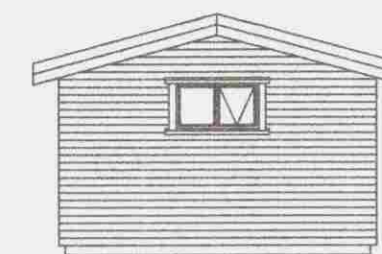

Suður

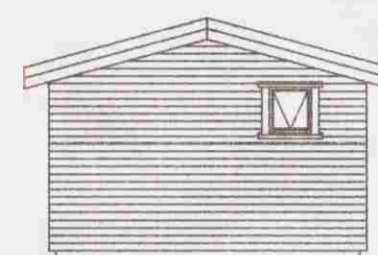

Norður

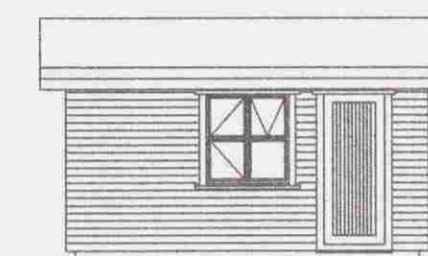

Austur

Festijárn, Suðuvinna, Ryðvörn.

Timburfestingar úr stáli skulu vera a.m.k. ST37-2SKV. DIN 17100. Heitgalvaniserað eða zinkhúða skal allar festingar.

Rafsuða skal uppfylla DS 316 (prEN 1011) Rafsuður skulu vera í flokki C skv. ÍST EN 25817.

Festijárn, boltar, skrúfur og naglar í gagnvarið timbur skal vera heitgalvaniserað eða ryðfrítt. Ekki má nota saman Ryðfría nagla og galvaniserað festijárn.

Almennar skýringar:

Efni og gerð:
 Undirstöður eru steypar súlur á burðarhæfum botni, gólf, veggir og þak er gert úr timbri. Þak er borðaklætt með báraðri málmklæðningu. Útveggir eru klæddir með lágrétttri vatsklæðningu. Loft og veggir eru klæddir með grenipanel. Reykskynjari og slökkvitæki eru í svefnrymi.

Stærðir:
 Flatarmál húss20,2 m²
 Rúmmál húss52,8 m³
 Ummál húss18,0 m



Afstöðumynd

Efni og gerð:

Sperrur 50 x 200 mm c/c 600

Veggstoðir 34 x 150 c/c 600

Gólfbitar 50 x 150 c/c 400

Undirstöður steypar súlur Ø300 mm, 4xK12 með K8 lykkjur c/c 250 í hverja súlu

Trévirkir:

Burðarviðir skulu vera af Gæðaflokkum K18 eða betra nema annað sé tekið fram á teikningum.

Timbur utanhúss, innsteypst eða boltað á stein skal fúavarið með 2 umferðum af viðurkendu fúavarnarefni.

Þar sem timbur leggst að steinsteipu eða steypist inn skal vera tjórupappi milli ef ekki er notað gagnvarið efni. Gagnvarið timbur skal vera fúavarið með A-vörn

Blað		Dags.	Júní 2007	Samþ.	<i>Jón H. Gíslason 020453-4289</i>		Grunnmynd, útlit, snið, afstöðumynd og skýringar	Gestahús, Selhólsbraut 7 Grímsnes og Grafningshreppi
6		Mælikv.	1 : 100	b				
		Teiknað	JHG	a	Breyting	Dags.		