

BYGGINGALÝSING FYRIR (BÍL) GEYMSLU VIÐ ÍBÚÐARHÚS
 AÐ ÁSGERÐI Í HRUNAMANNAREPP.
 Landnúmer: 166714
 Staðgreinir: 8710-02-00013010



Um er að ræða geymslu við íbúðarhús á einni hæð.
 UNDIRSTÖÐUR OG BOTNPLATA:
 Undirstöður og botnplata eru úr járnbentri steinsteypu, er einangrist með 75mm plast- eða steinullareinangrun.
 ÚTVEGGIR:
 Útveggir eru úr 150mm timburgri, er einangrist með 150mm steinull og klæðist að utanverðu með krossvið, loftunargrið og klæðist með steni-klæðningu. Að innanverðu komi rakavarnarlag, raflagnagrið og þá 12 mm sprónaplötuklæðning.
 ÞAK:
 Þakvirki er gert úr timbri er einangrist með 200mm þakull. Sperrur klæðist með borðaklæðningu (25x150), þakpappa og barylaga málmklæðningu.
 GLUGGAR OG HURÐIR:
 Gluggar og hurðir verða úr timbri.
 Í öllum gluggum verði tvöfalt k-gler (einangrunargler). Björgunarop eru í hverju svefnherbergi, stærð þeirra sé að lágmarki 500mm á breidd og 600mm á hæð. Allar innihurðar eru 800mm, gatmál 900 mm.
 UPPHITUN/LAGNIR:
 Upphitun hússins verður með hitaveitu, gólfhitakerfi. Neysluvatnslagnir eru staðsettar í gólfplötu. Lagnaefni skal allt vera vottað af RB.
 FLOKKUN KLÆÐNINGA:
 Klæðning bílgeymslu sé í flokki I
 BRUNAVARNIR:
 Fram kemur á teikningu hvar reykskynjarar, slökkvitæki og björgunarop eru staðsettir. Veggur á milli bílgeymslu og íbúðar skal vera
 BÍLASTÆÐI:
 Á lóðinni er gert ráð fyrir þremur bílastæðum.
 ANNAÐ:
 Fram kemur á teikningum hvar niðurföll eru staðsett. Frá lokuðum rýmum komi lofttræsing.

- TÁKN Á TEIKNINGUM:
- ☐ Reykskynjari
 - SL Slökkvitæki
 - BO Björgunarop
 - LR Lofttræsing
 - LR Lofttræsing
 - GK Gólfkötur
 - GN Gólfniðurfall
 - G5N Gegnumstreymisniðurfall
 - O1.O1.O1 Matshluta og noteringanúmer
 - ← Rýmingarátt björgunaropa
 - ← Rýmingarleið
- 10,15
 ▽ Kötur á sniðum



NORÐLÆG HLÍÐ
 Mkv. 1:100

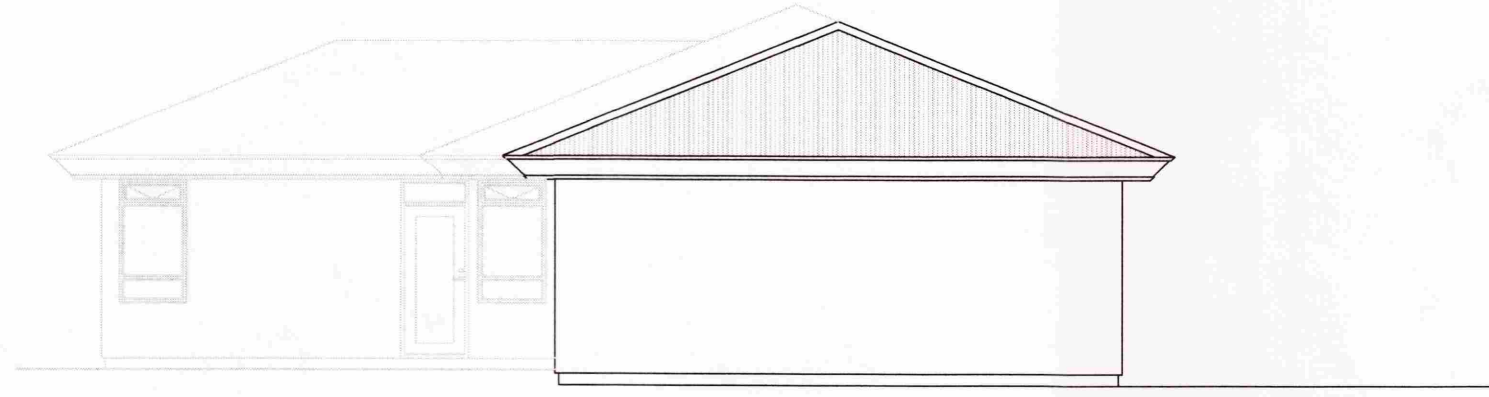

AUSTLÆG HLÍÐ
 Mkv. 1:100

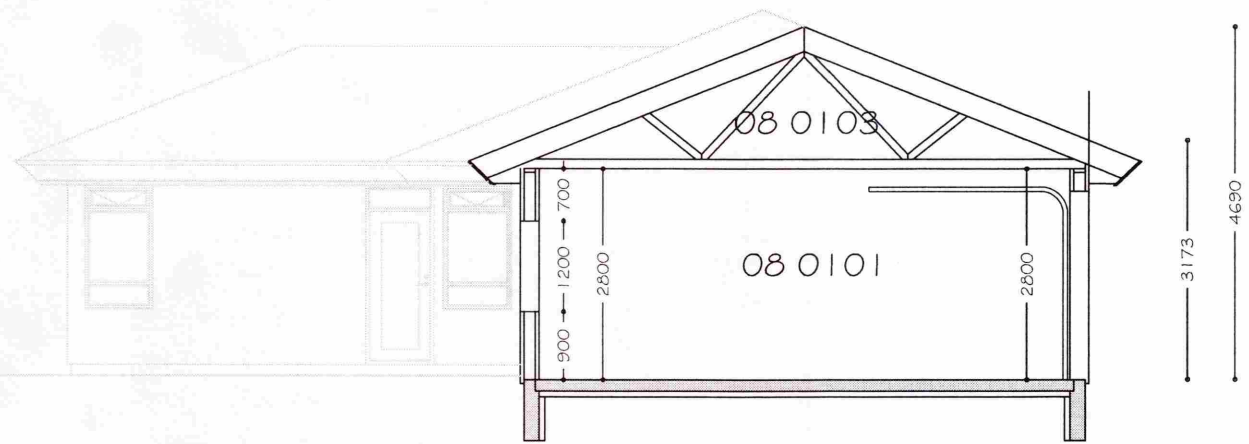

SNIÐ A-A
 Mkv. 1:100

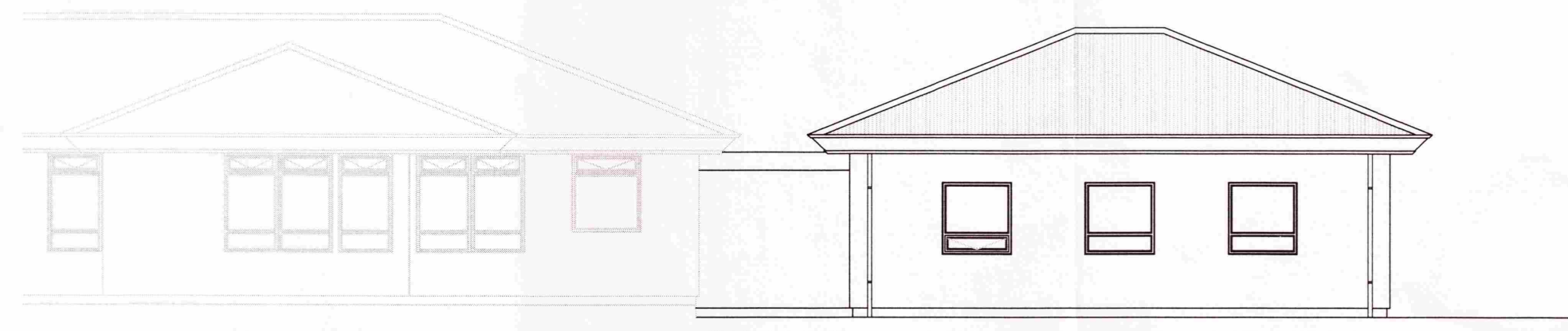

SÚDLÆG HLÍÐ
 Mkv. 1:100

HELSTU STÆRÐIR VIÐBYGGINGAR:

Flatarmál húss :	72,7 m ²
Rúmmál húss :	271,5 m ³

Einstakir byggingahlutar skulu uppfylla eftirfarandi U-gildi samkvæmt byggingarreglugerð:

Gólf.....	0,3 w / m ² k
Útveggir.....	0,4 w / m ² k
Gler og karmar.....	2,0 w / m ² k
Hurðir.....	3,0 w / m ² k
Þak.....	0,2 w / m ² k

Út:	27.07.11	SSH	Frumtúgáfa
Útgáfa:	Dagsetn:	Af:	Skýning:
Bílskúr við íbúðarhús að Ásgerði, Hrunamannahrepp			Teikninúmer: 100-01
Aðaluppdrættir:			Mælikvarði: 1:100
Grunnmynd, sniðmynd, útlit og byggingarlýsing			
Hannað: SSH		Teiknað: SSH	
Dagsetning: 27.07.11	Verknúmer: 1009	Frumstærð: A2	
Ábyrgðarm. og réttihafi:			200752-4659