

Skráningartala: Ásabyggð 5 - Flúðir - Hrunamannahreppi				Skrásetjari: Kári Eiríksson													
Landnúmer: 166945				Kennitala: 070365-4059													
Matshlutanúmer: 01				Dags: 23.9.2009													
Uppskipting og lýsing				Stærðir													
D0	D1	D2	D3	D4	D5	D6	D7	D8	D9	D10a	D10b	D11	D12	D16	D17		
Lokun	Rým hæð-röð	Notkun texti	Höfuð-flokkun	Eignar-hald	Botnflötur m²	Míniflötur m²	Stiggar m²	Op m²	Brúttóflötur m²	Brúttóflötur sh < 1,8 m²	Salarhæð mín	Salarhæð max	Brúttó rúmmál m³	Nettóflötur m²	Birt flatarmál m²	Reiknitala skiptarúmmáls	Skiptarúmmál m³
					117,2	0,0	1,4	1,4	103,0	21,9			347,9	98,6	93,9		325,804
													17,7				
A	01	1. hæð	N	0101	88,4	0,0	1,4	0,0	88,4	0,0			267,5	75,8	88,4	3,03	229,874
C	0102	Íbúð Svatir	S	0101	88,4		1,4		88,4		2,61	5,10	267,5	75,8	88,4	1,00	74,300
					74,3				74,3								
A	02	2. hæð	N	0101	28,8	0,0	0,0	1,4	14,6	21,9			62,7	22,8	5,5		21,830
A	0201	Íbúð	F	0101	16,0			1,4	14,6	9,1	1,18	2,50	29,6	11,8	5,5	1,85	21,830
A	0202	Fyligrými	F	0101	12,8					12,8	0,00	1,64	33,1	11,0			

Athugasemdir
 1. Reiknað er með að þykkt veggja + einangrunar sé 200mm
 2. Reiknað er með að þykkt þaks sé 300mm

Sameignir sumra

Eignar-hald	Notkun texti	Birt flatarmál m²	Skiptarúmmál Sérregn m³	Sérregn og samregn m³
0101	Íbúð	93,9	325,804	325,804
	Alls	93,9	325,804	325,804

Skráningartala: Ásabyggð 5 - Flúðir - Hrunamannahreppi				Skrásetjari: Kári Eiríksson			
Landnúmer: 166945				Kennitala: 070365-4059			
Matshlutanúmer: 01				Dags: 23.9.2009			
Utgáfa: 4.01t							
Botnplata		Hjúpflétir		bar af Glugga- og dyraop m²		bar af Þakluggar og þakop m²	
Botnplata m²	Botnplata m²	Uvveggr m²	bar af Glugga- og dyraop m²	þak m²	bar af Þakluggar og þakop m²		
Matshluti	17,7	88,4	142,2	21,3	139,7	0,0	

Yfirlit	Innan hæða	Utan hæða	B	C	Alls
	A	A			
Botnflötur / m²	104,4	12,8		74,3	191,5
Brúttóflötur / m²	103,0			74,3	177,3
Brúttórúmmál / m³	314,8	33,1			347,9
Nettóflötur / m²	87,6	11,0			98,6
Birt flatarmál / m²	93,9				93,9
Skiptarúmmál / m³	251,504			74,300	325,804

SAMPYKKT
 01 OKT. 2009
Kári Eiríksson
 Byggingafræðingur, Árnæssýslu og Flóahær.

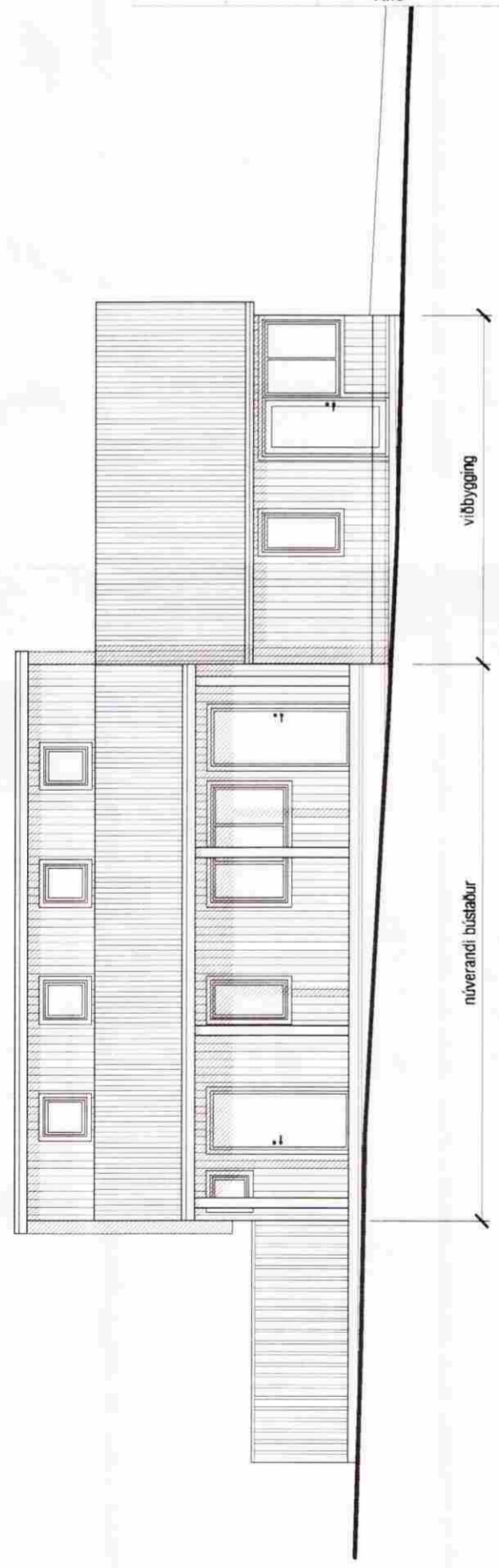

Ásýnd - Vestur
m.kv. 1:100

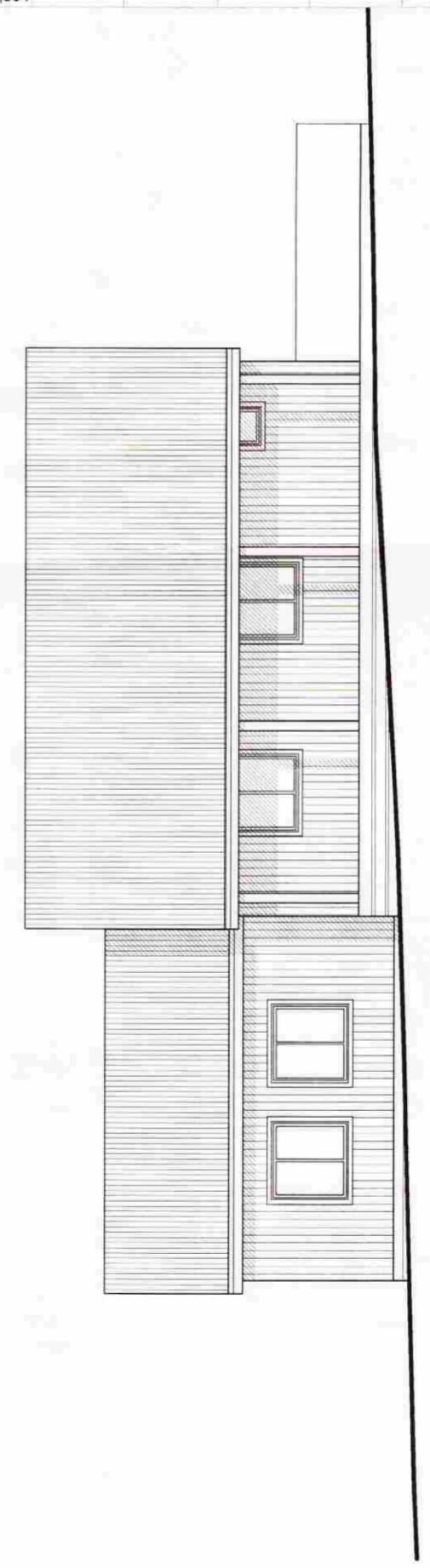

Ásýnd - Austur
m.kv. 1:100

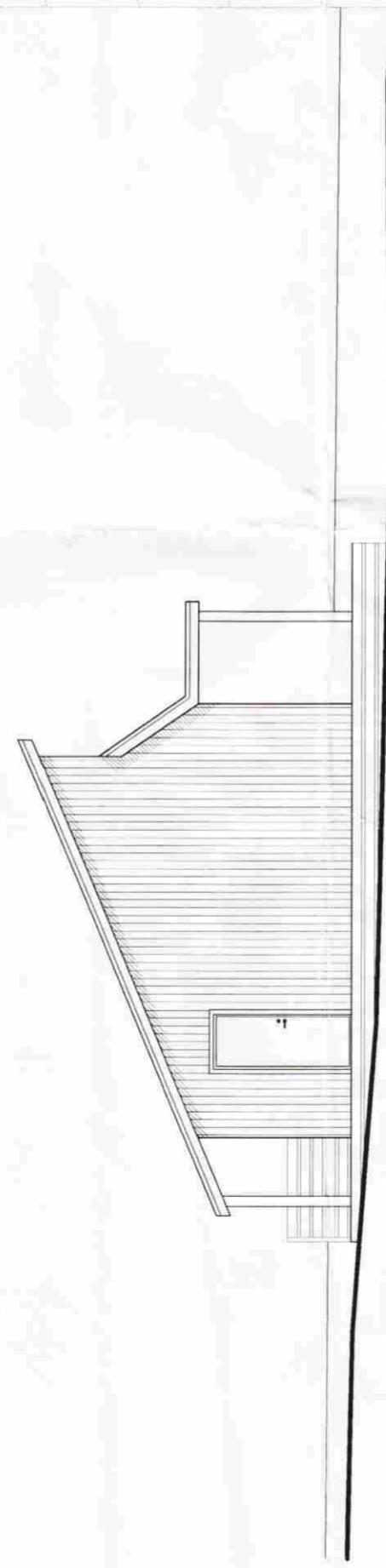

Ásýnd - Norður
m.kv. 1:100

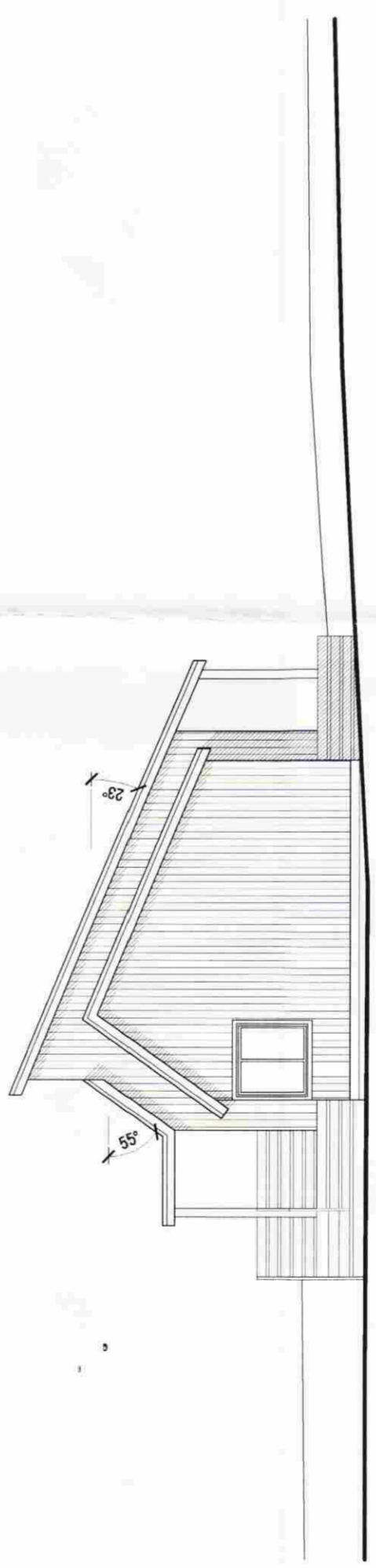

Ásýnd - Suður
m.kv. 1:100

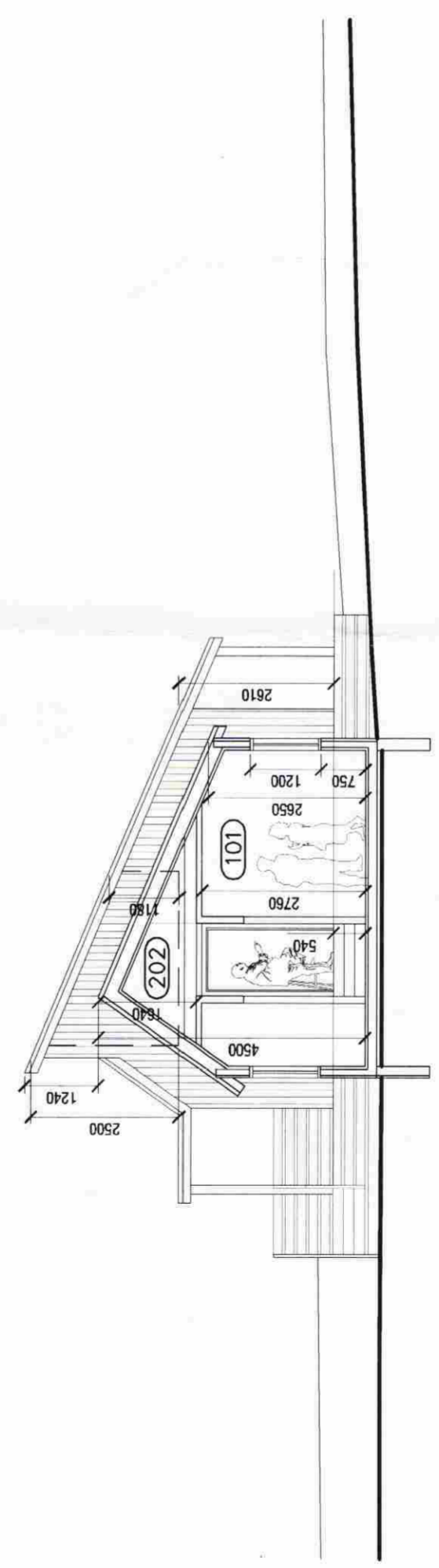

Sneiðing A-A
m.kv. 1:100

 VERKSTÆÐI ARKITEKTA VERKSTÆÐI ARKITEKTA ehf. - Guðnarssundi 5 220 Hfj. - sími: 565 9779 - email: aok@aok.is KÁRI EIRÍKSSON arkitektar FAI - kt: 070365-4059	verk ÁSABYGGÐ 5 - FLÚÐIR	0914 202
	teikning ÁSÝNDIR, SNEIÐING OG SKRÁNINGART.	blásterób A2
m.kv ADALUPPDRÁTTUR	hárnað KE	teiknað KE
Öll mál eru í millimetrum. Öll vaðastriki skal bera undir höndum. Málhó er á teikningum. Öll mál áttuglet á staðnum. Öll afnot og afritun teikninga, að hluta eða í heild, er háð skriflegu leyfi höfundar.	prentað 23. SEPT. 2009	