

SKÝRINGAR:

ÚTVEGGJAGRIND:
 STÖÐIR 48X148 MM c/c 60 CM LAUSHOLT 48X148 MM GRIND KLÆDD
 AÐ UTAN MEÐ 9 MM VATNSHELDUM KROSSVIÐ, NEGLING Á
 KROSSVIÐ 2" GALV. c/c 15 CM Í STÖÐIR OG LAUSHOLT GRINDAR Í
 VATNSHELT TRÉLÍM. EINANGRUN Í GRIND SÉ 125 MM STEINULL.
 INNAN Á GRIND SÉ KLÆTT MEÐ 0,20 MM ÞOLPLASTI OG ÞESS GÆTT
 AÐ ÞÉTTA ÖLL SAMSKEYTI. YFIR ÞOLPLAST SKAL KLÆÐA MEÐ
 35X35 MM LISTUM UNDIR VEGGJAKLÆÐNINGU SEM ER T.D. 12 MM
 PANILL EÐA GIFSPLOTUR Í ÞVÍ BILI SEM MYNDAST MILLI
 ÞOLPLASTS OG KLÆÐNINGAR SKAL RAFLÖGN, VATNSLÖGN OG
 HITALÖGN LIGGJA OG ÞESS VANDLEGA GÆTT AÐ SKEMMA EKKI
 PLASTDÚK. YSTA KLÆÐNING 20 MM VATNS-KLÆÐNING, FÚAVERJA
 SKAL YSTU KLÆÐNINGU MEÐ C-TOX, SADOVC 35 EÐA ÖÐRU JAFN
 GÖÐU FÚAVARNAREFNI (EIN YFIRFERÐ)
 GÓLF SJÁ SÉRTEIKNINGU AF GÓLF.
 LAUSHOLT SKULU SKÁNEGLD Í STÖÐIR M. 3 STK. 4" GALV.
 FESTING STÖÐA VIÐ REIMSTYKKI OG FÓTSTYKKI SJÁ SNIÐMYNDR.
 GLUGGAR SKULU FESTIR Í GRIND MEÐ FRÓNSKUM SKRÚFUM
 10 x 80 c/c 50 CM Í HLIÐARSTYKKI GLUGGA. AÐ ÖÐRU LEYTI VÍSAST Í
 SÉRTEIKNINGAR.

MERKINGAR:

- 1 Reimstykki hliða 2 x 48x148
- 2 Reimstykki gafla 48x148

Allur saumur og stálfestingar skulu heitgalvaniseraðar.

Sjá nánar sérteikningar.

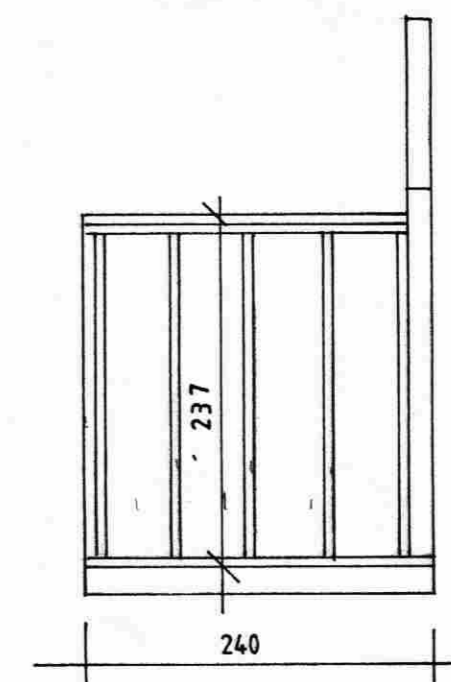
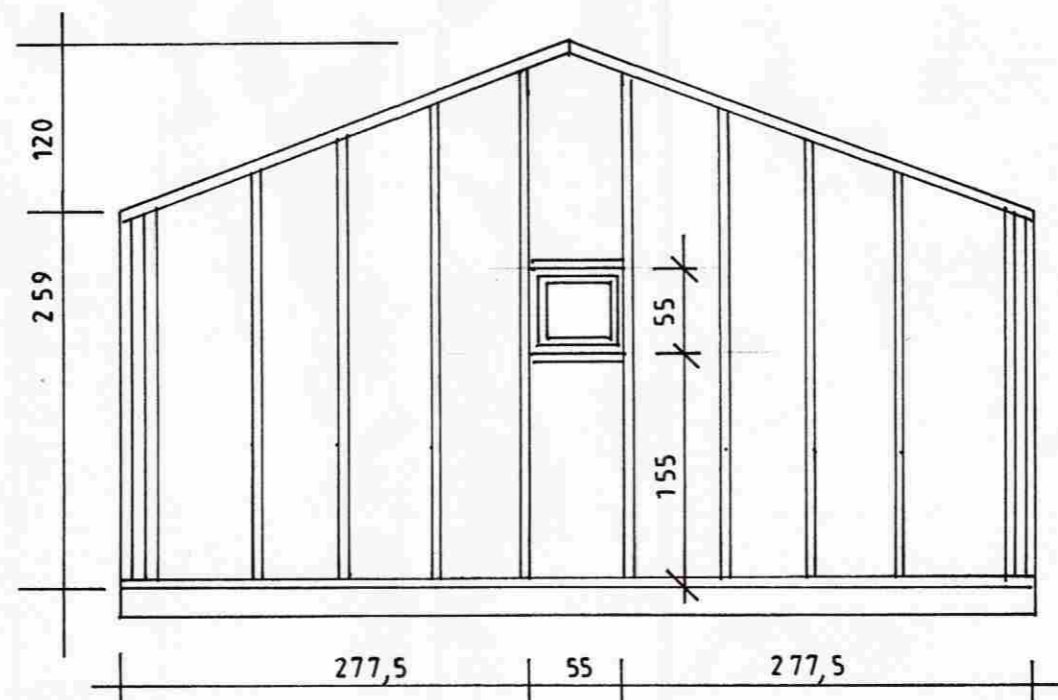
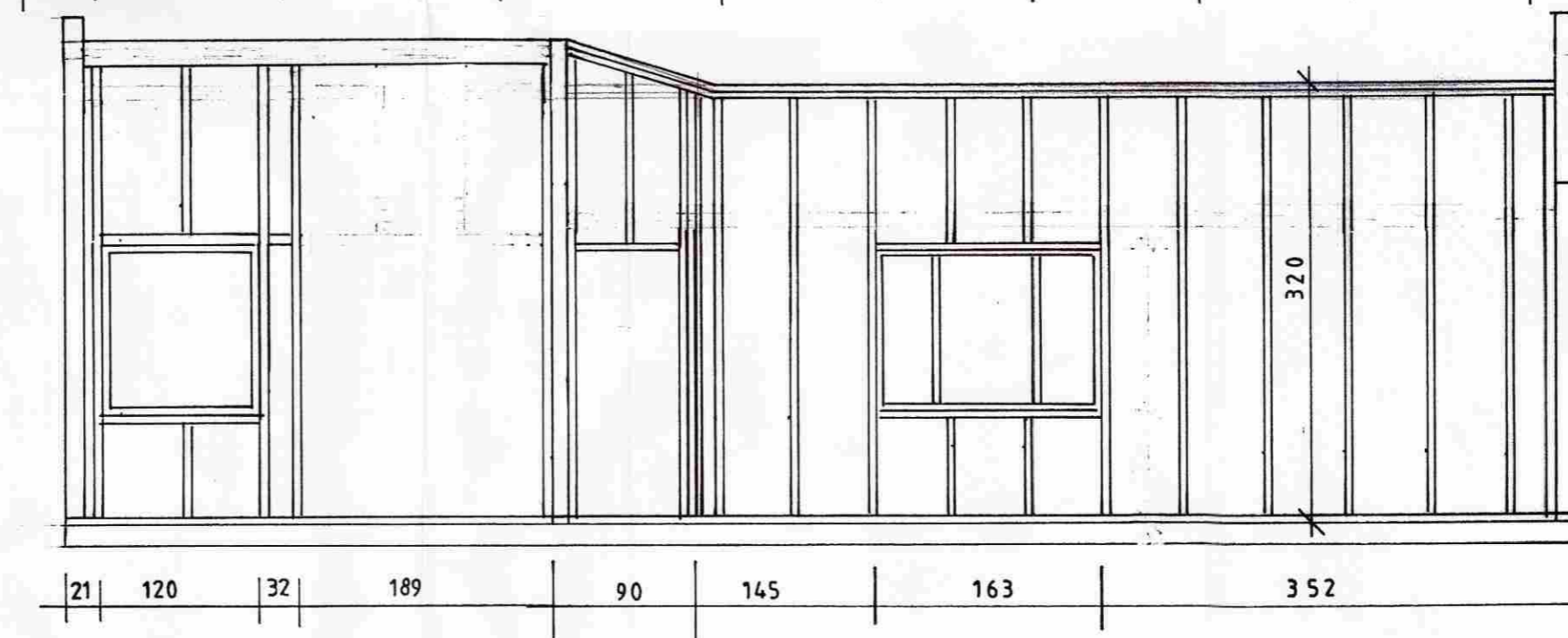
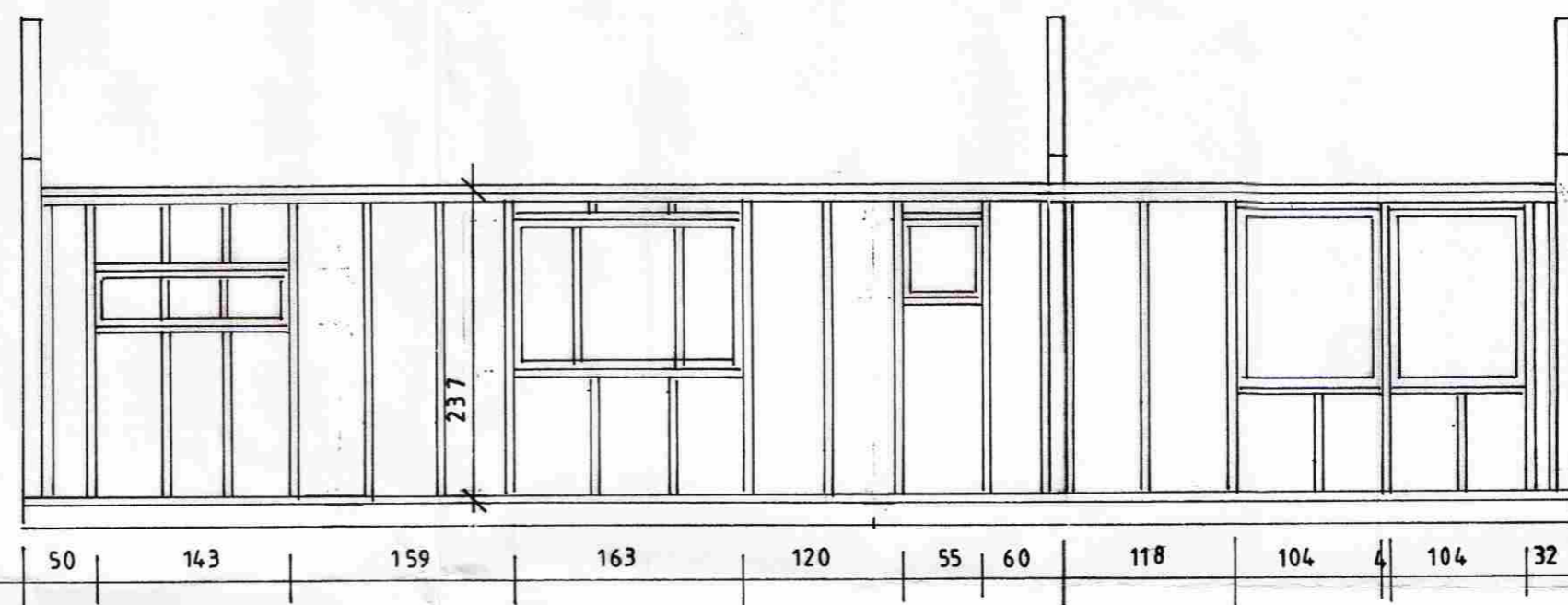
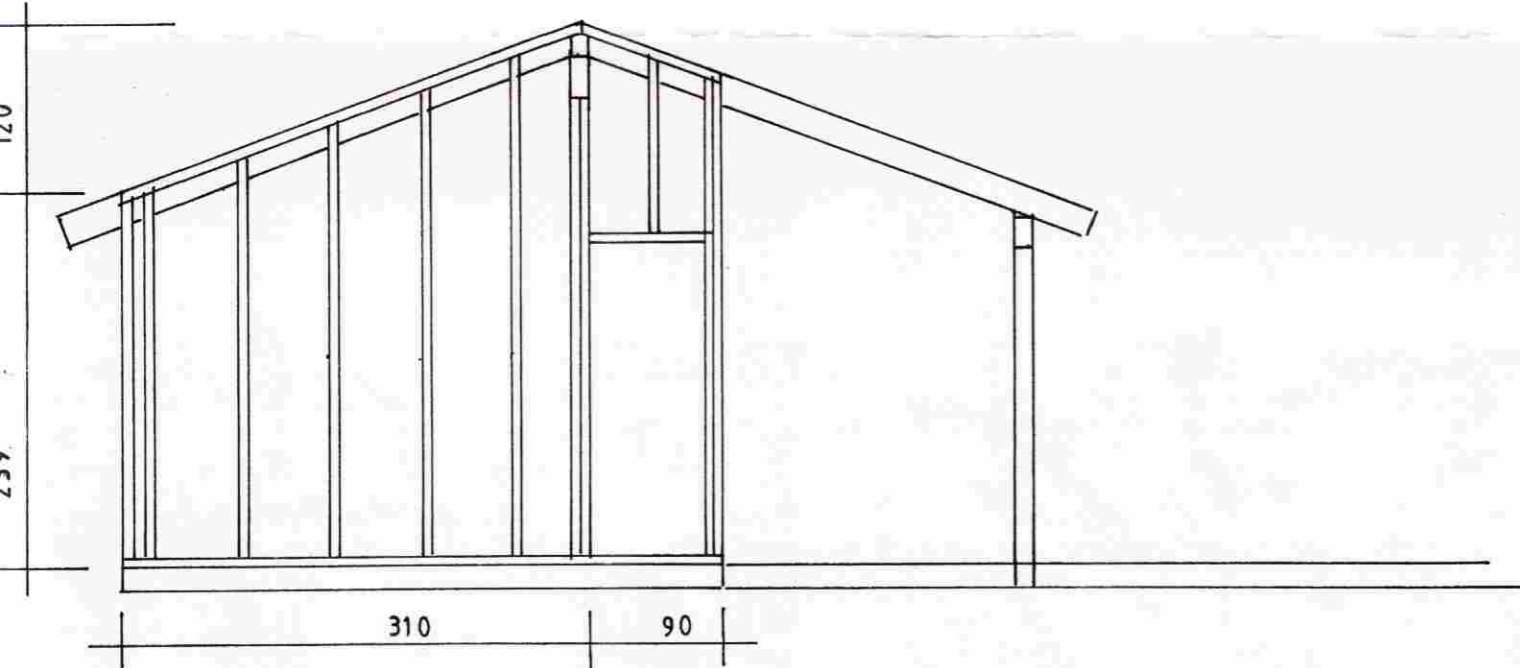

Baðhús við sumarhús
 Gattarflöt 6 í landi gattarfelds Árnæssýslu

Grindarteikning

ABS -teiknistofa-
 Jóhannes Pétursson
 Kf. 01844-3939
 Sí. 566-5107
 Sigurður Sigurðsson
 Kf. 01844-3939
 Sí. 566-4613

Verndi: JP	Dagsetning: 28.04.2010
Talvæð: JP	MKV: 1:50
Samþykkt:	Nr. teikningar: GRI-1